



ทบทวนแผนพัฒนาท้องถิ่น ฉบับที่ ๒ (พ.ศ. ๒๕๖๖-๒๕๗๐) ครั้งที่ ๑ / ๒๕๖๖

องค์การบริหารส่วนตำบลนาทอน อำเภอทุ่งหว้า จังหวัดสตูล



สำนักปลัดฯ

งานยุทธศาสตร์และงบประมาณ

โทรศัพท์/โทรสาร ๐๗๔๗๗ ๓๗๒๔-๕

www.natorn.go.th

ส่วนที่ ๑ สภาพทั่วไปและข้อมูลพื้นฐาน

๑. ด้านกายภาพ

๑.๑ ที่ตั้งของหมู่บ้านหรือชุมชนหรือตำบล

ความเป็นมาตำบลนาทอนแห่งนี้เดิมมีชาวมุสลิม ชื่อ หะยี เจ๊ะราเหม มาอาศัยอยู่เป็นครอบครัวแรกเรียกว่าในทอนบริเวณที่สร้างบ้านเป็นแหลมยื่นออกมาอยู่ใกล้คลองเปรี๊ยะและคลองนาทอนใช้เรือเป็นพาหนะในการสัญจรไปมา ปัจจุบันยังมีร่องรอยท่าเรือและสร้างบ้านมีขุดแก้ว เครื่องถ้วยชาม บางชิ้นเขียนเป็นไว้ว่าฮอลันดาจากการเวลาทำให้คำว่า ในทอน ได้กลายเป็นนาทอน

ที่ตั้งองค์การบริหารส่วนตำบลนาทอน ตั้งอยู่บนพื้นที่ของ หมู่ที่ ๙ ตำบลนาทอน อำเภอทุ่งหว้า จังหวัดสตูล ตั้งอยู่ห่างจากที่ว่าการอำเภอทุ่งหว้าประมาณ ๑๓ กิโลเมตรอยู่ทางทิศเหนือของจังหวัดสตูล ระยะทาง ๖๒ กิโลเมตรเป็นศูนย์กลางบริการประชาชนและชุมชนในเขตตำบลนาทอน เกี่ยวกับที่ตั้ง อาณาเขตเขตการปกครอง ประชากร การศึกษา สาธารณสุข ความปลอดภัยในชีวิตและทรัพย์สินทรัพยากรธรรมชาติกลุ่มองค์กรประชาสังคมกลุ่มธุรกิจท้องถิ่นเป็นต้นหรือข้อมูลอื่นๆ ที่จำเป็นสำหรับการพัฒนาท้องถิ่นเว็บไซต์ องค์การบริหารส่วนตำบลนาทอน www.natorm.go.thE-mail addressnatorm_satun@hotmail.com โทรศัพท์ ๐-๗๔๗๗-๓๗๒๕ โทรสาร ๐-๗๔๗๗-๓๗๒๕ ต่อ ๑๑๓

แสดงแผนที่ที่ตั้งและอาณาเขตตำบลนาทอน

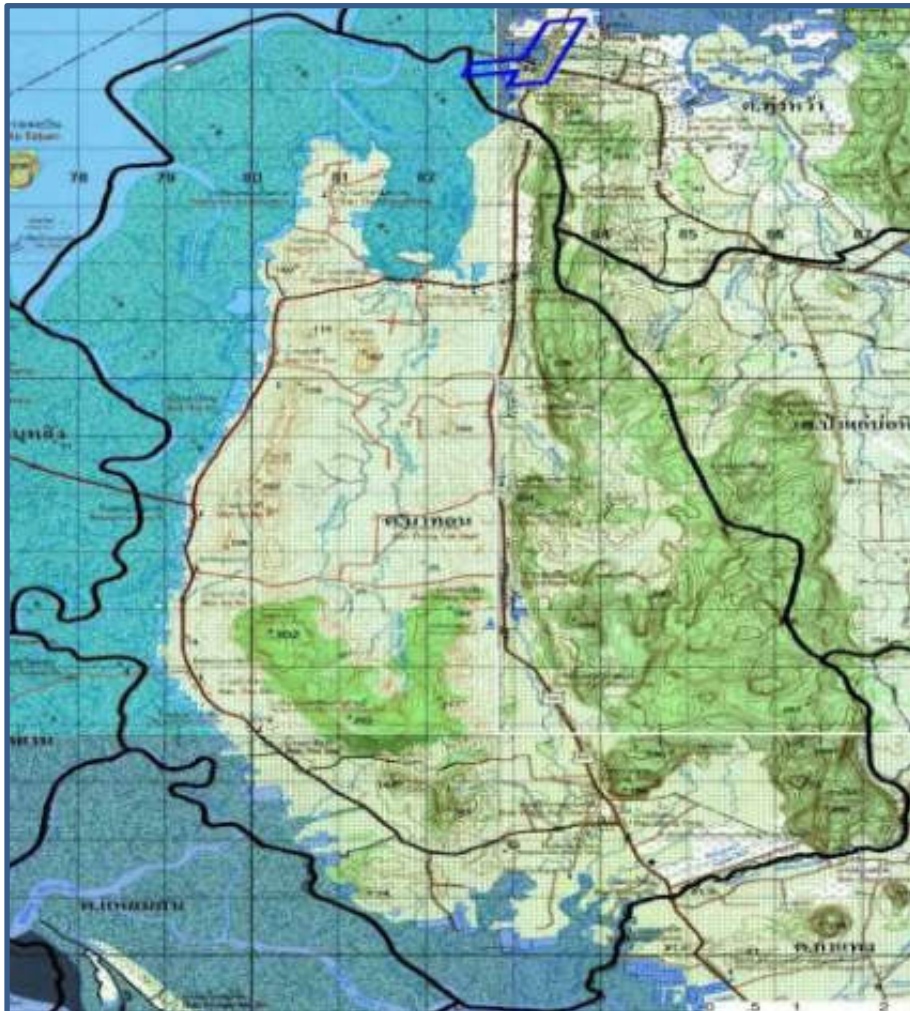

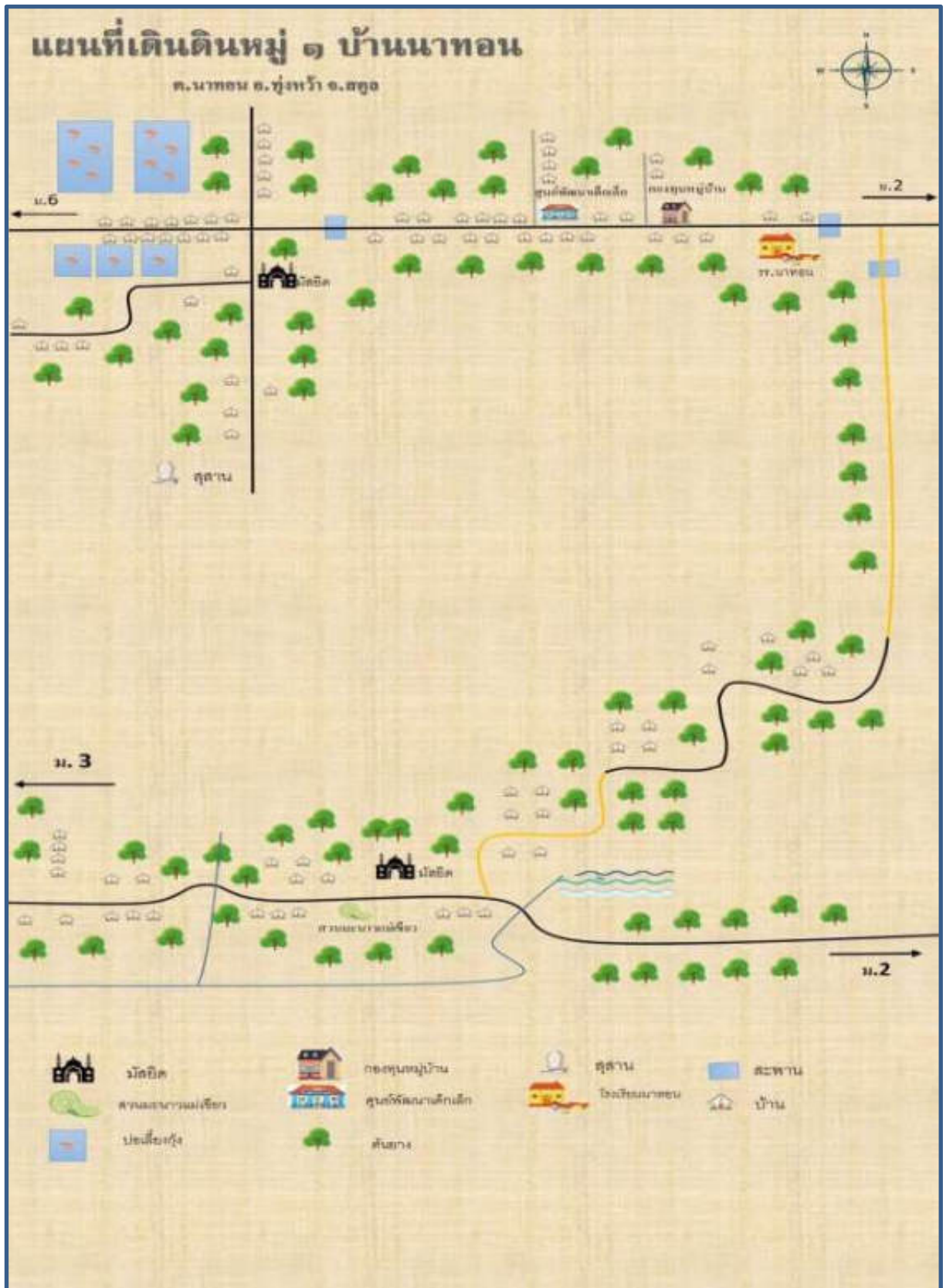

แผนที่แสดงขอบเขตบ้านนาทอน หมู่ที่ 1 ตำบลนาทอน

อำเภอทุ่งหว้า จังหวัดสตูล



สัญลักษณ์

- ขอบเขตพื้นที่บ้านนาทอน หมู่ที่ 1
- พื้นที่ป่าชายเลนตามมติคณะรัฐมนตรี
- พื้นที่ป่าสงวนแห่งชาติ ป่าตระ ป่าห้วยหลอด และป่าเขาชุมทรัพย์
- พื้นที่ป่าสงวนแห่งชาติ ป่าเลนจังหวัดสตูล ตอนที่ 1
- พื้นที่ป่าสงวนแห่งชาติ ป่าควนบารายี ป่าควนโรงพัก และป่าควนสังหยด

1.ถนนสายกิ่งเชิงอุทิศ

2.ถนนสายบ้านนายสุเนีย

3.ถนนสายสวนป่าส้ม-เขาน้อย

4.ถนนสายหนองใหญ่-บารายี จุดโรงเรียนบ้านนาทอน

5.ถนนสายนาทอน-เขาน้อย

6.ถนนสายซอยประป่า

7.ถนนสายบ้านนายชาดูนนท์

8.ถนนสายในทอน

9.ถนนสายนายศักดิ์ชัยอุทิศ

แผนที่หมู่ที่ 2 บ้านนาเปรีย

ต.นาทอน อ.ทุ่งหว้า จ.สตูล



สัญลักษณ์ต่างๆในแผนที่

- บ้าน
- โรงเรียน, บ้านเช่า
- วัด, โบสถ์
- โรงเรียน
- โรงพยาบาลส่งเสริมสุขภาพตำบล
- สถานีตำรวจ
- ถนนลาดยาง
- ถนนคอนกรีต
- ถนนลูกรัง
- ลำคลอง
- เขื่อนกั้นน้ำ
- สถานีวิทยุกระจายเสียง
- ตู้โทรศัพท์
- ศาลากลาง
- ตู้โทรศัพท์
- บ้านเช่า
- บ้านเช่า

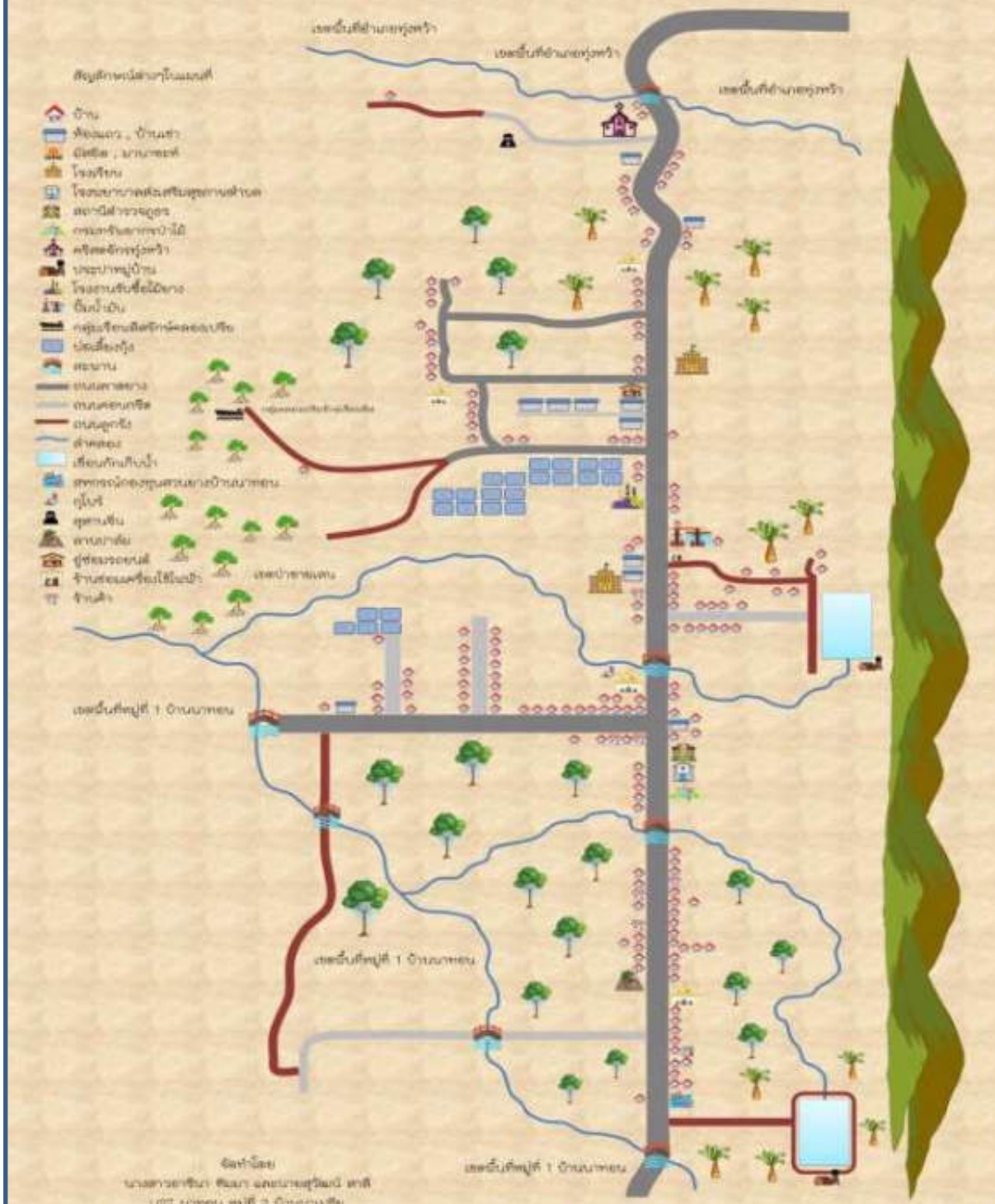

จัดทำโดย
นางสาวอารีนา ศิมา คณะราษฎรวิทย์ ชาติ
๒๕๖๗ นาทอน หมู่ที่ ๒ บ้านนาเปรีย

แผนที่แสดงขอบเขตบ้านนากลาง หมู่ที่ 2 ตำบลนาทอน

อำเภอทุ่งหว้า จังหวัดสตูล

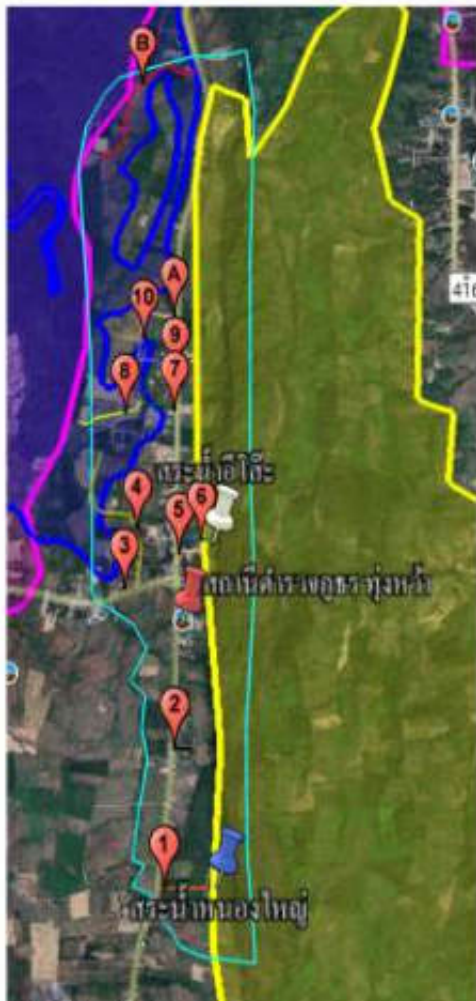

สัญลักษณ์

- ขอบเขตพื้นที่บ้านนากลาง หมู่ที่ 2
- พื้นที่ป่าชายเลนตามมติคณะรัฐมนตรี
- พื้นที่ป่าสงวนแห่งชาติ ป่าตระ ป่าห้วยหลอด และป่าเขาชุมทรัพย์
- พื้นที่ป่าสงวนแห่งชาติ ป่าเลนจังหวัดสตูล ตอนที่ 1

- 1.ถนนสายทางเข้าสระน้ำหนองใหญ่ 2.ถนนสายซอยปลัดอุทิศ
 3.ถนนสายนายเผ่น 4.ถนนสายกูโบร์ 100 ปี
 5.ถนนสายสระน้ำโอโละ 6.ถนนสายนายฉนวนอุทิศ
 7.ถนนสายบ้านนายหม่อง 8.ถนนสายทางลงท่าเรือคลองเปรี๊ยะ
 9.ถนนสายบ้านจัดสรร 10.ถนนสายบ้านนากลาง
 A.ถนนสายบ้านนาเปรี๊ยะ B.ถนนสายทอนทาว



แผนที่แสดงขอบเขตบ้านช่องไทร หมู่ที่ 3 ตำบลเขาทอง อำเภอทุ่งหว้า จังหวัดสตูล

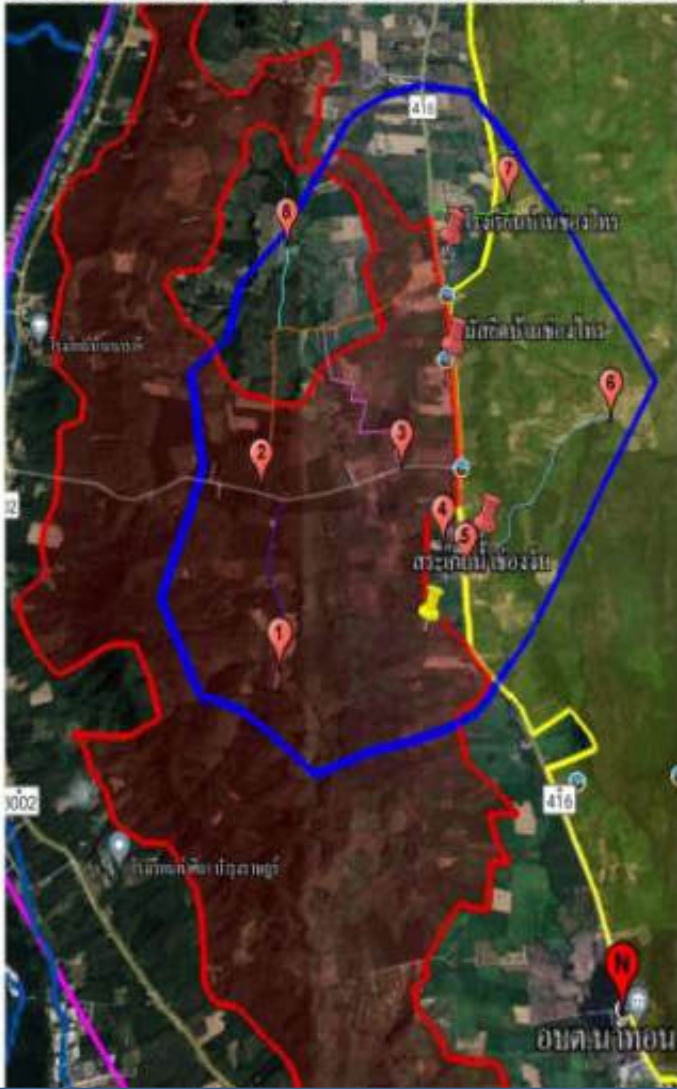

สัญลักษณ์

- ขอบเขตพื้นที่บ้านช่องไทร หมู่ที่ 3
 - พื้นที่ป่าสงวนแห่งชาติ ป่าควนบาราปี ป่าควนโรงพัด และป่าควนสังหยุด
 - พื้นที่ป่าสงวนแห่งชาติ ป่ากระ ป่าห้วยหลอด และป่าเขาชุมทวีย์
- 1.ถนนสายสวนป่า(ยามฝั่ง)
 - 2.ถนนสายมะนาวชะหุ้งคากแคค-ยางงาม
 - 3.ถนนสายควนปลัก
 - 4.ถนนสายพรหมกุล8.ถนนสายนหาราช1
 - 5.ถนนสายรอบอ่างเก็บน้ำช่องงับ
 - 6.ถนนสายวังใหม่
 - 7.ถนนสายหลวงนอน
 - 8.ถนนสายนหาราช



แผนที่แสดงขอบเขตบ้านวังคอง หมู่ที่ 4 ตำบลนาทอน อำเภอทุ่งหว้า จังหวัดสตูล

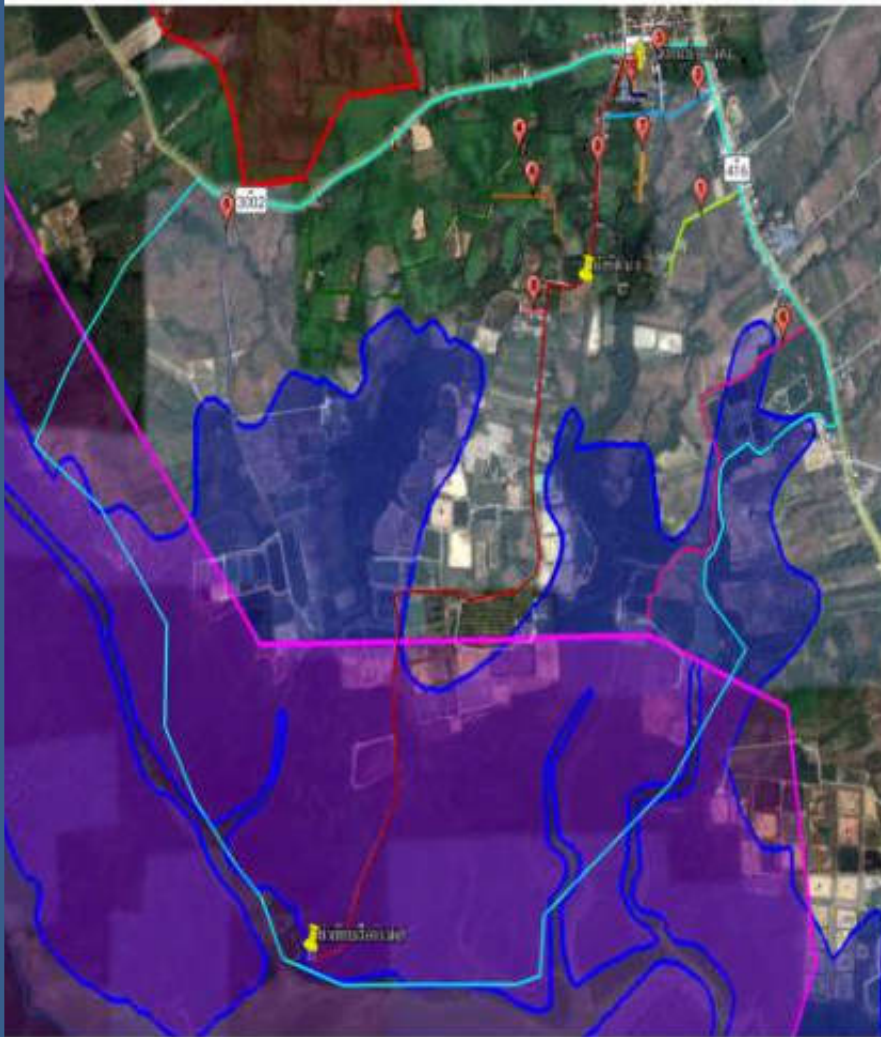

สัญลักษณ์

- ขอบเขตพื้นที่บ้านวังคอง หมู่ที่ 4
- พื้นที่ป่าสงวนแห่งชาติ ป่าเลนจังหวัดสตูล ตอนที่ 1
- พื้นที่ป่าสงวนแห่งชาติ ป่าควนบาราฮี ป่าควนโรงพัก และป่าควนสังหยด
- พื้นที่ป่าชายเลนความมคคณะรัฐมนตรี

1:ถนนสายครูเย็บ (ส่วนมะพร้าว)

2:ถนนสายหลังโรงเรียนบ้านวังคอง

3:ถนนสายข้าง อบต. เก้ว

4:ถนนสายบ้านนอยเหม

5:ถนนสายนอยประภาส

6:ถนนสายสวนข้าง

7:ถนนสายซอยหลังโรงเรียนบ้านวังคอง

8:ถนนสายทางเข้าท่าเทียบเรืออ่าวผก

9:ถนนสายลงท่าเทียบเรือบ่อกุ้ง

10:ถนนสายในโรงเรียนบ้านวังคอง

A:ถนนสายคู่มไม้เหลี่ยม

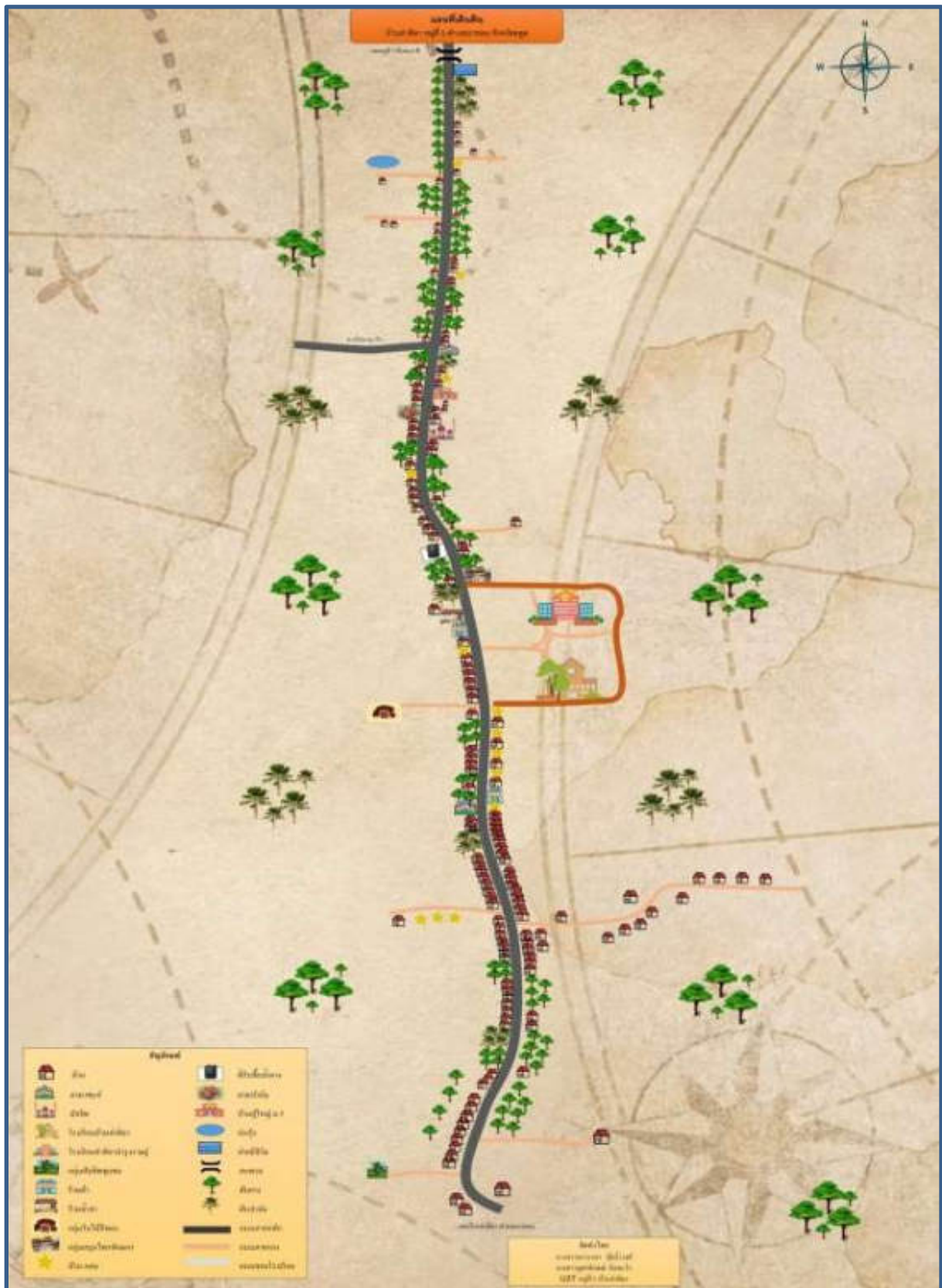

แผนที่แสดงขอบเขตบ้านท่าศิลา หมู่ที่ 5 ตำบลนาทอน

อำเภอทุ่งหว้า จังหวัดสตูล

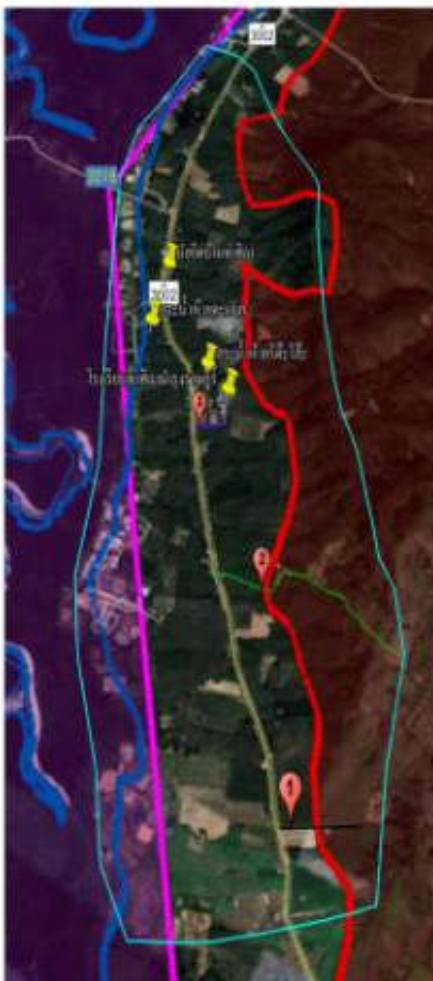

สัญลักษณ์

- ขอบเขตพื้นที่บ้านท่าศิลา หมู่ที่ 5
- พื้นที่ป่าชายเลนตามมติคณะรัฐมนตรี
- พื้นที่ป่าสงวนแห่งชาติ ป่าเลนจังหวัดสตูล ตอนที่ 1
- พื้นที่ป่าสงวนแห่งชาติ ป่าควนบารายี ป่าควนโรงพักและป่าควนสังหยุด

1.ถนนสายนายหากอุทิศ

2.ถนนสายช่องคิงมุด

3.ถนนสายโรงเรียนบ้านท่าศิลา

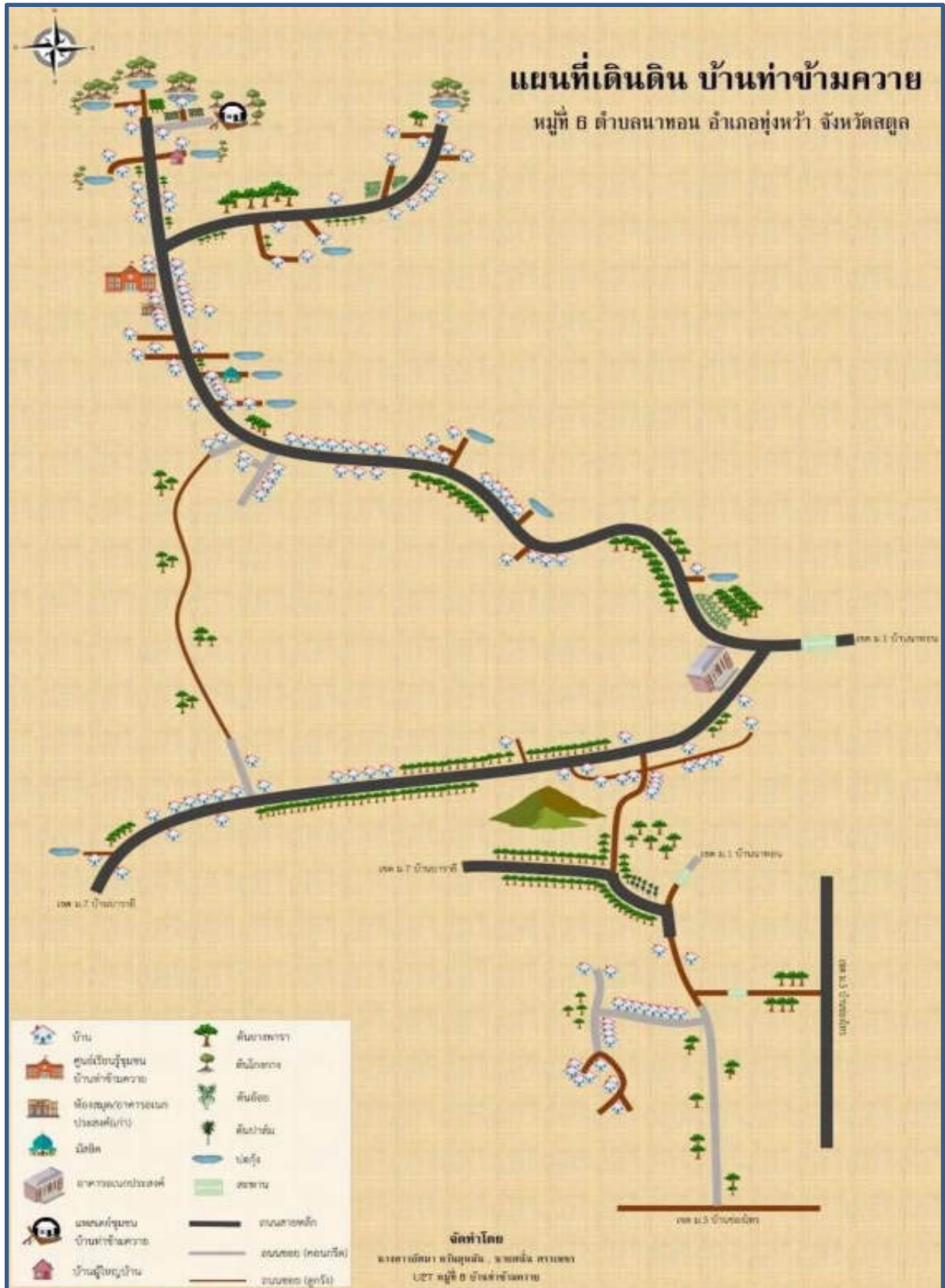

แผนที่แสดงขอบเขตบ้านท่าข้ามควาย หมู่ที่ 6 ตำบลนาทอน อำเภอทุ่งหว้า จังหวัดสตูล

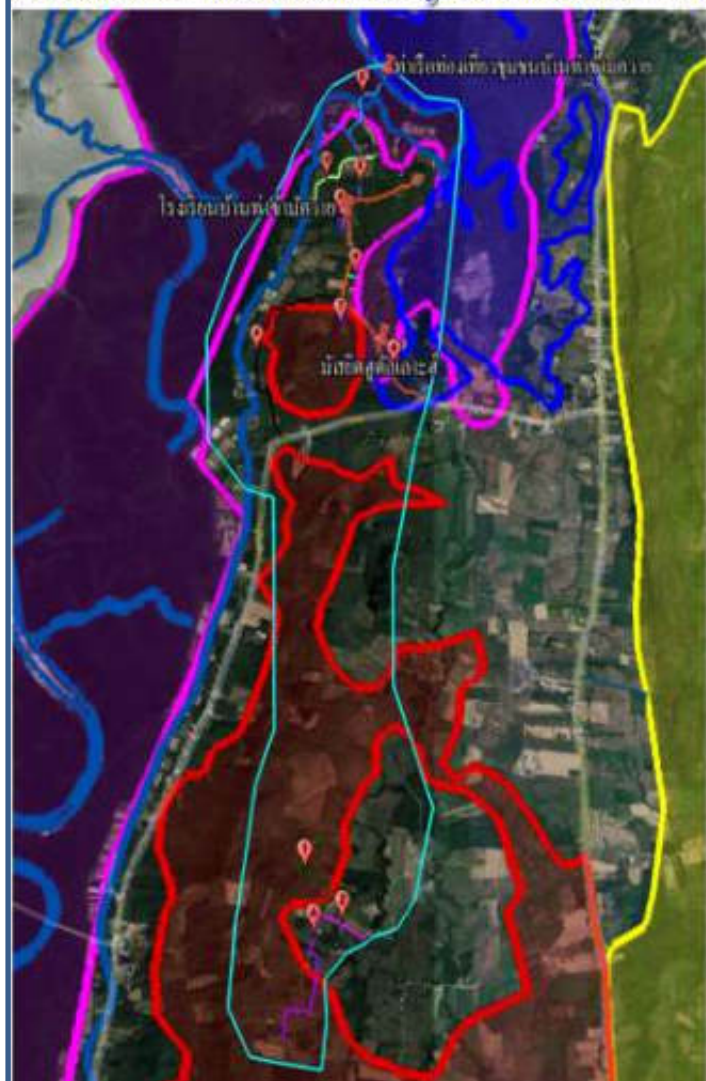

สัญลักษณ์

- ขอบเขตพื้นที่บ้านท่าข้ามควาย หมู่ที่ 6
- พื้นที่ป่าชายเลนตามมติคณะรัฐมนตรี
- พื้นที่ป่าสงวนแห่งชาติ ป่าเลนจังหวัดสตูล ตอนที่ 1
- พื้นที่ป่าสงวนแห่งชาติ ป่าควนบาราฮี ป่าควนโรงพัก และป่าควนสังหยด

- 1.ถนนสายเจริญพัฒนา
- 2.ถนนสายมะนาคะหึ่งคอกแคด - ป่าแก่
- 3.ถนนสายช่องสะปัว
- 4.ถนนลาดยางสายบ้านท่าข้ามควาย(ช่วงที่1)
- 5.ถนนลาดยางสายบ้านท่าข้ามควาย(ช่วงที่2)
- 6.ถนนสายโรงเรียนบ้านท่าข้ามควาย
- 7.ถนนสายบ้านนายสัน
- 8.ถนนสายท่าเรือท่องเที่ยวชุมชนบ้านท่าข้ามควาย
- 9.ถนนสายทางเข้ามัสยิดบ้านท่าข้ามควาย
- 10.ถนนสายบ้านผู้ใหญ่-ท่าเรือบ้านท่าข้ามควาย
- A.ถนนสายทุ่งคอกแคด

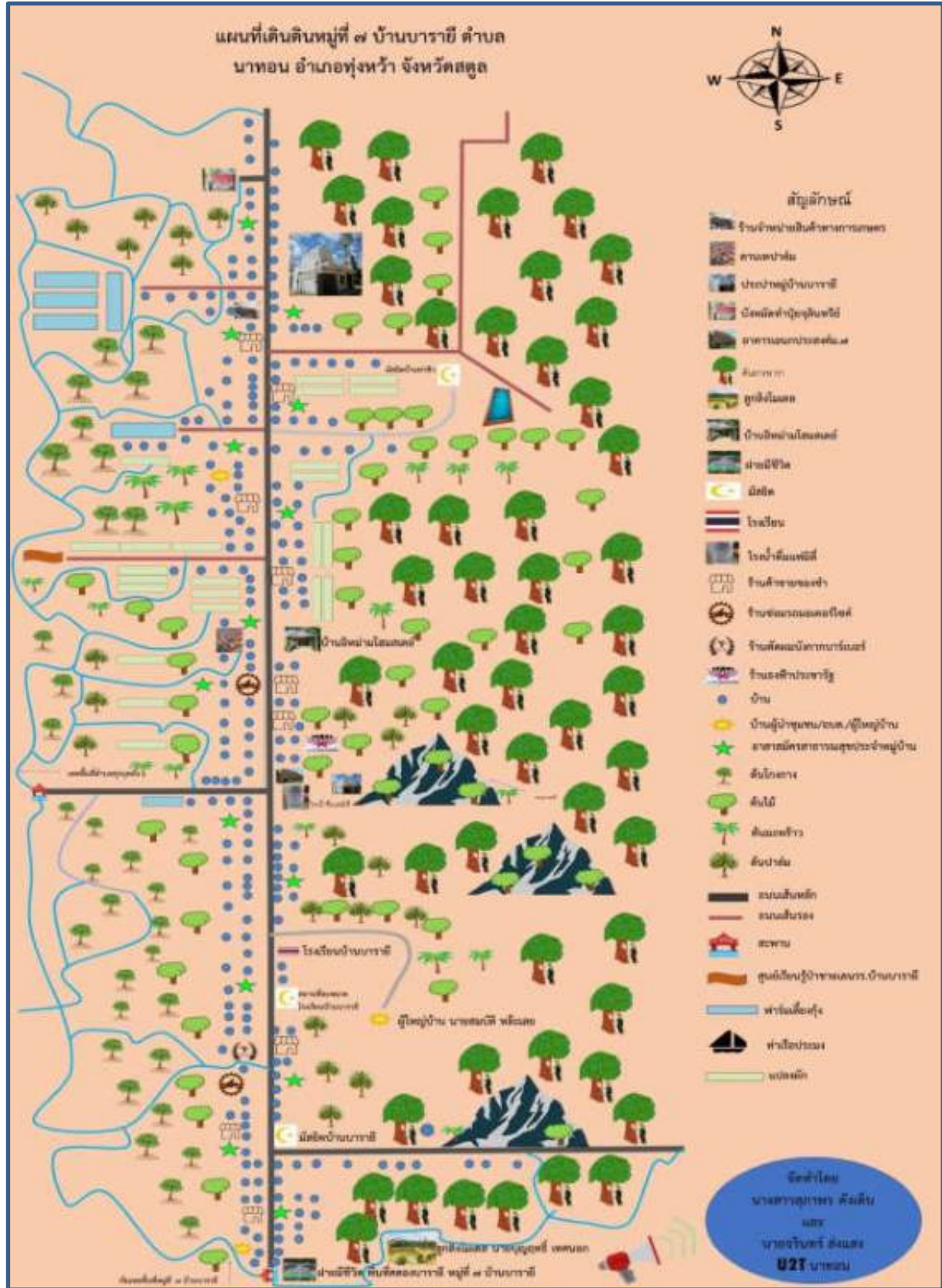

แผนที่แสดงขอบเขตบ้านบารายี หมู่ที่ 7 ตำบลนาทอน

อำเภอทุ่งหว้า จังหวัดสตูล

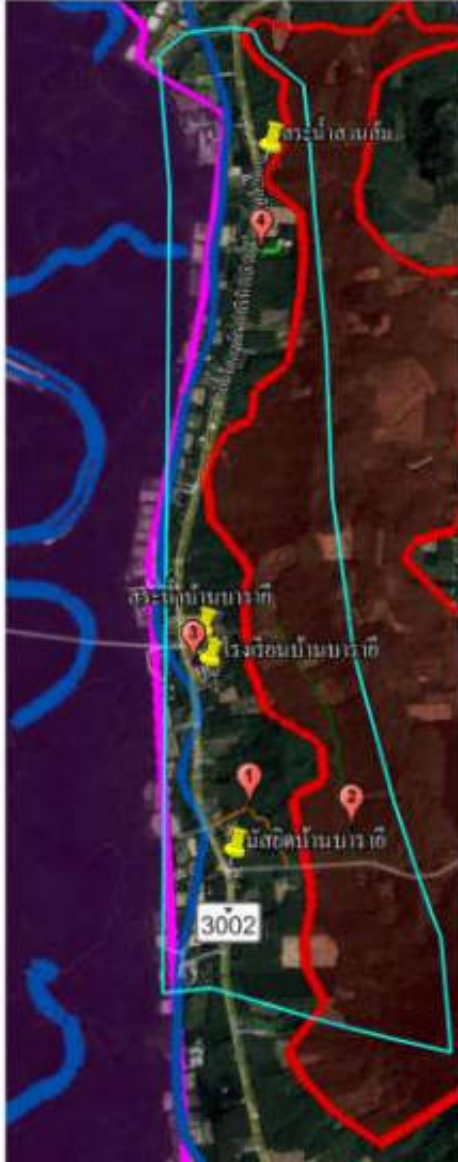

สัญลักษณ์

- ขอบเขตพื้นที่บ้านบารายี หมู่ที่ 7
- พื้นที่ป่าชายเลนตามมติคณะรัฐมนตรี
- พื้นที่ป่าสงวนแห่งชาติ ป่าเลนจังหวัดสตูล ตอนที่ 1
- พื้นที่ป่าสงวนแห่งชาติ ป่าควนบารายี ป่าควนโรงพัก และป่าควนสังหยุด

1. ถนนสายกูโบร์เก่าบ้านบารายี
2. ถนนสายในวัง
3. ถนนสายโรงเรียนบ้านบารายี
4. ถนนสายมะนาชะห์ท่าชีว

แผนที่แสดงขอบเขตบ้านทุ่งใหญ่ หมู่ที่ ๘ ตำบลนาทอน อำเภอทุ่งหว้า จังหวัดสตูล



สัญลักษณ์

- ขอบเขตพื้นที่บ้านทุ่งใหญ่ หมู่ที่ ๘
- พื้นที่ป่าสงวนแห่งชาติ ป่าละเมาะ ป่าห้วยตลอด และป่าเขาชุมทรัพย์
- พื้นที่ป่าสงวนแห่งชาติ ป่าควนบาราชี ป่าควนโจ่งพัก และป่าควนสังข์หยุด
- พื้นที่ป่าชายเลนตามมติคณะรัฐมนตรี

1 ถนนลาดยางบ้านทุ่งใหญ่

2 ถนนสายคูสงน้ำ 2

3 ถนนสายช้างเผือกสงน้ำทุ่งใหญ่

4 ถนนสายคูสงน้ำ 1

5 ถนนสายทางเข้าฝายป่าต้นคลอง(ห้วย)วังคง

6 ถนนสายเลียบริมฝายวังคง

7 ถนนสายเขากมัว

8 ถนนสายคลองห้วยบัว

9 ถนนสายเขามงคัง



แผนที่แสดงขอบเขตบ้านวังเจริญราษฎร์ หมู่ที่ 9 ตำบลนาทอน อำเภอทุ่งหว้า จังหวัดสตูล

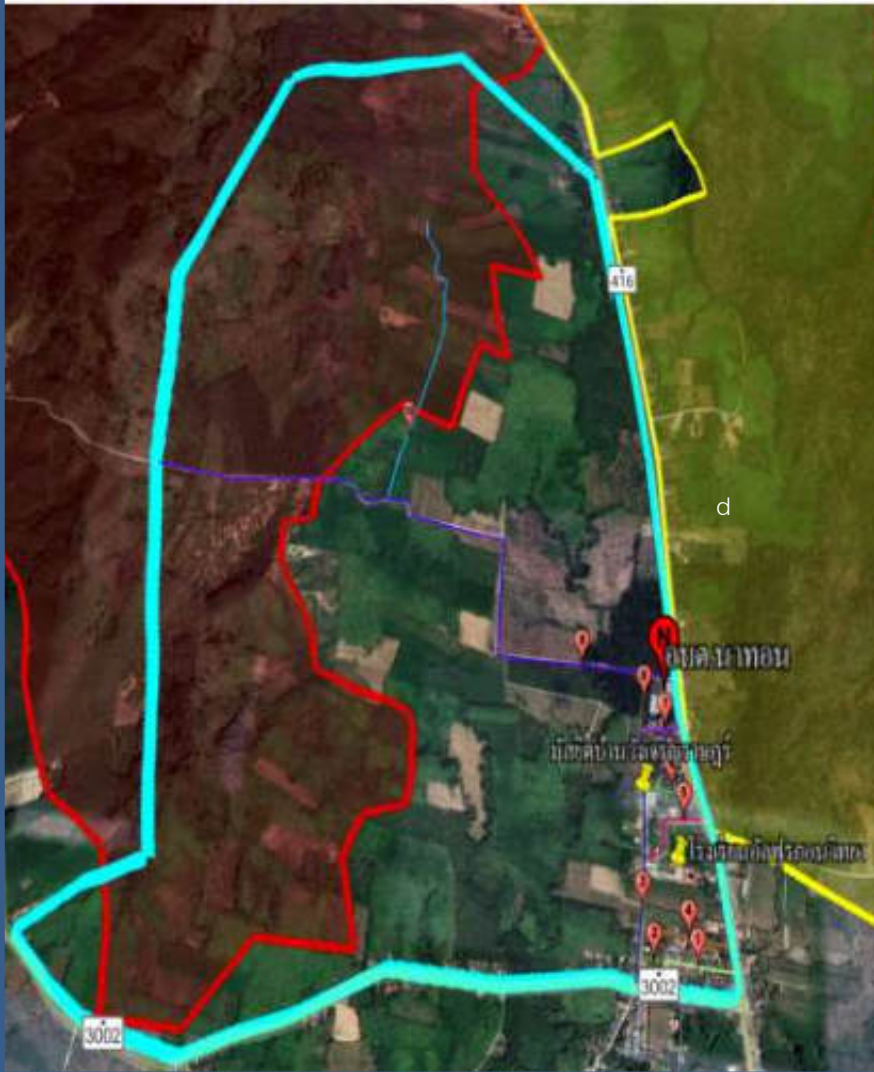

สัญลักษณ์

- ขอบเขตพื้นที่บ้านวังเจริญราษฎร์ หมู่ที่ 9
 - พื้นที่ป่าสงวนแห่งชาติ ป่าดง ป่าห้วยตลอด และป่าเขาชุมทรัพย์
 - พื้นที่ป่าสงวนแห่งชาติ ป่าควนบาราฮี ป่าควนโรงพัก และป่าควนสังหยด
- 1.ถนนสายหลังตลาดนัด
 - 2.ถนนสายซอยตลาดนัด
 - 3.ถนนสายบ้านวังเจริญราษฎร์
 - 4.ถนนสายน้ำข้อม
 - 5.ถนนสายเสาคีแตก
 - 6.ถนนสายทางเข้ามัสยิดบ้านวังเจริญราษฎร์
 - 7.ถนนสายบ้านนายเหลิม
 - 8.ถนนสายหลัง อบต.
 - 9.ถนนสายช่องคิงมุด
 - 10.ถนนสายหน้าควน

๑.๒ ลักษณะภูมิประเทศ

เนื้อที่องค์การบริหารส่วนตำบลนาทอน มีเนื้อที่โดยประมาณ ๔๔,๕๑๓ ไร่ หรือ ๗๑.๒๓ ตารางกิโลเมตร สภาพพื้นที่ขององค์การบริหารส่วนตำบลนาทอน ประกอบด้วย เทือกเขาที่ราบสูงและที่ราบลุ่มน้ำทะเลท่วมถึง โดยทางทิศเหนือ ทิศตะวันตกและทิศใต้ของตำบล มีสภาพเป็นที่ราบลุ่มน้ำทะเลท่วมถึง ประกอบด้วยป่าชายเลนตลอดแนว ทางทิศตะวันออกของตำบลมีเทือกเขาทอดตัวแนวยาวจากเหนือจรดใต้ ซึ่งมียอดเขาสูงประมาณ ๒๗๘ เมตร จากระดับน้ำทะเล พื้นที่ตอนกลางของตำบลเป็นที่ราบสูง ที่ราบลุ่ม และที่ราบเชิงเขา และมีอาณาเขตติดต่อดังนี้

ทิศเหนือ ติดกับ	ตำบลทุ่งหว้า	อำเภอทุ่งหว้า	จังหวัดสตูล
ทิศใต้ ติดกับ	ตำบลกำแพง	อำเภอละงู	จังหวัดสตูล
ทิศตะวันออก ติดกับ	ตำบลป่าแก่บ่อหิน	อำเภอทุ่งหว้า	จังหวัดสตูล
ทิศตะวันตก ติดกับ	ตำบลทุ่งบุหลังและตำบลขนอนกลาน	อำเภอทุ่งหว้า	จังหวัดสตูล

๑.๓ ลักษณะภูมิอากาศ

ตำบลนาทอน อยู่ในเขตภูมิอากาศแบบร้อนชื้น มีฝนตกชุกเกือบตลอดทั้งปี แบ่งออกเป็น ๒ ฤดูกาล คือ ฤดูร้อน ประมาณเดือนมกราคม - เมษายน ฤดูฝน ประมาณเดือนพฤษภาคม - ธันวาคม

๑.๔ ลักษณะของดิน

เป็นดินที่มีความอุดมสมบูรณ์มีแร่ธาตุหลายชนิดและมีซากพืชซากสัตว์เน่าเปื่อยที่พืชต้องการทับถมกันอยู่มากลักษณะของเนื้อดินเป็นสีน้ำตาลเม็ดดินหยาบหรือเม็ดดินมีขนาดใหญ่ร่วนซุย เป็นดินที่เหมาะสมต่อการเจริญเติบโตของพืชเหมาะสมสำหรับการปลูกยางพารา ซึ่งประชาชนส่วนใหญ่ในตำบลนาทอนจะปลูกยางพาราเป็นอาชีพหลัก

๒. ด้านการเมือง/การปกครอง

๒.๑ เขตการปกครอง

องค์การบริหารส่วนตำบลนาทอน มีเขตการปกครองครอบคลุม ๙ หมู่บ้าน

หมู่ที่	ชื่อหมู่บ้าน	ชื่อ-สกุล ผู้ใหญ่บ้าน / กำนัน
๑	บ้านนาทอน	นายเชิดศักดิ์ หมื่นหา
๒	บ้านนากลาง	นายบุญช่วย อยู่ถ้าย
๓	บ้านช่องไทร	นายพจน์ สุขลิ้ม (กำนัน)
๔	บ้านวังตง	นายสมจิต เวชสิทธิ์
๕	บ้านท่าศิลา	นายวิรัตน์ รักษาไพบี
๖	บ้านท่าข้ามควาย	นายวิสูตร ประกอบ
๗	บ้านบารายี	นายรุ่งตะวัน ส่งแสง
๘	บ้านทุ่งใหญ่	นางสาวธัญจิรา อินเซ่ง
๙	บ้านวังเจริญราษฎร์	นายประพันธ์ ยุลสา

๒.๒ การเลือกตั้ง

ตามพระราชบัญญัติการเลือกตั้งสมาชิกสภาท้องถิ่นหรือผู้บริหารท้องถิ่น พ.ศ. ๒๕๖๒ “การเลือกตั้ง” หมายความว่า การเลือกตั้งสมาชิกสภาท้องถิ่นหรือผู้บริหารท้องถิ่น การเลือกตั้งสมาชิกสภาองค์การบริหารส่วนตำบล ให้ถือเขตหมู่บ้านเป็นเขตเลือกตั้ง การเลือกตั้งผู้บริหารท้องถิ่น ให้ใช้เขตขององค์กรปกครองส่วนท้องถิ่นนั้นเป็นเขตเลือกตั้ง เขตองค์การบริหารส่วนตำบลนาทอนมี จำนวน ๙ เขตเลือกตั้ง

บัญชีรายชื่อสภาองค์การบริหารส่วนตำบลและผู้บริหารองค์การบริหารส่วนตำบล

ลำดับ	ชื่อ-สกุล	ตำแหน่ง
๑	นายเอกชัย หลงขาว	นายกองค์การบริหารส่วนตำบลนาทอน
๒	นายสุวรรณ สิงห์อินทร์	รององค์การบริหารส่วนตำบลนาทอน
๓	นายมามุด ยาเหล	รององค์การบริหารส่วนตำบลนาทอน
๔	นายกอเหลด นรินทร์	เลขานายกองค์การบริหารส่วนตำบลนาทอน
๕	นายวรพงศ์ มานะกล้า	ประธานสภา (สมาชิกสภาอบต.หมู่ที่๒)
๖	นายสมมาตร ผ่องสุวรรณ	รองประธานสภา (สมาชิกสภาอบต.หมู่ที่๘)
๗	นางสาวขวัญฤทัย เกื้อเดช	สมาชิกสภาอบต.หมู่ที่ ๑
๘	นายจิววัฒน์ จิตเที่ยง	สมาชิกสภาอบต.หมู่ที่ ๓
๙	นายเลาะ อธิฤทธิ์	สมาชิกสภาอบต.หมู่ที่ ๔
๑๐	นายสุนิน ทอดทิ้ง	สมาชิกสภาอบต.หมู่ที่ ๕
๑๑	นายสว่าง ประกอบ	สมาชิกสภาอบต.หมู่ที่ ๖
๑๒	นายจาตุรงค์ ส่งแสง	สมาชิกสภาอบต.หมู่ที่ ๗
๑๓	นายสมปอง ชัยศิริ	สมาชิกสภาอบต.หมู่ที่ ๙

๓. ประชากร

๓.๑ ข้อมูลเกี่ยวกับจำนวนประชากร(ข้อมูลเปรียบเทียบย้อนหลัง ๓-๔

ตารางแสดงจำนวนประชากร ของเขตองค์การปกครองส่วนตำบลนาทอน ช่วง ๔ ปี

หมู่ที่	ชื่อหมู่บ้าน	พ.ศ.๒๕๖๒	พ.ศ.๒๕๖๓	พ.ศ.๒๕๖๔	พ.ศ.๒๕๖๕
		จำนวนประชากร (คน)	จำนวนประชากร (คน)	จำนวนประชากร (คน)	จำนวนประชากร (คน)
๑	นาทอน	๘๑๖	๘๑๔	๘๓๔	๘๔๖
๒	นากลาง	๗๕๕	๗๕๒	๗๗๖	๗๖๑
๓	ช่องไทร	๑,๐๘๙	๑,๐๘๗	๑,๐๙๘	๑,๑๐๓
๔	วังตง	๘๑๓	๘๑๑	๘๑๕	๘๐๖
๕	ท่าศิลา	๗๗๑	๗๖๙	๗๘๒	๗๘๐
๖	ท่าข้ามควาย	๗๐๔	๗๑๒	๗๒๖	๗๓๘
๗	บารายี	๑,๐๔๓	๑,๐๔๒	๑,๐๔๑	๑,๐๔๑
๘	ทุ่งใหญ่	๖๑๖	๖๑๔	๖๒๗	๖๔๑
๙	วังเจริญราษฎร์	๖๓๔	๖๓๒	๖๕๑	๖๔๖
รวม		๗,๒๔๑	๗,๒๓๕	๗,๓๕๐	๗,๔๓๑

ที่มา ข้อมูล ณ เดือนตุลาคม สำนักทะเบียนอำเภอทุ่งหว้า กรมการปกครอง กระทรวงมหาดไทย

ข้อมูล ณ เดือน กันยายน ๒๕๖๕

หมู่ที่	ชื่อหมู่บ้าน	จำนวนประชากร			จำนวนครัวเรือน (ครัวเรือน)
		ชาย	หญิง	รวม	
๑	นาทอน	๓๙๗	๔๔๐	๘๓๗	๒๔๔
๒	นากลาง	๔๐๕	๓๙๙	๘๐๔	๓๓๐
๓	ช่องไทร	๕๕๘	๕๖๒	๑,๑๒๐	๓๓๑
๔	วังตง	๔๒๓	๓๙๗	๘๒๐	๒๕๕
๕	ท่าศิลา	๓๘๓	๔๐๔	๗๘๗	๒๖๖
๖	ท่าข้ามควาย	๓๔๕	๓๗๐	๗๑๕	๒๑๔
๗	บาราฮี	๕๓๔	๕๐๔	๑,๐๓๘	๒๘๘
๘	ทุ่งใหญ่	๓๒๗	๓๒๗	๖๕๔	๒๑๕
๙	วังเจริญราษฎร์	๓๒๗	๓๒๙	๖๕๖	๒๓๓
รวม		๓,๖๙๙	๓,๗๓๒	๗,๔๓๑	๒,๓๗๖

๒ ช่วงอายุประชากร จำนวน

(ข้อมูล : ระบบฐานข้อมูลระดับตำบล ปี ๒๕๖๕)

อายุ(ปี)	ชาย		หญิง		รวมชาย - หญิง	
	คน	ร้อยละ	คน	ร้อยละ	คน	ร้อยละ
๑ เดือน ถึง ๕ เดือน	๔	๐.๐๘	๓	๐.๐๖	๗	๐.๑๓
๖ เดือน ถึง ๑ ปี ๐ เดือน	๕	๐.๑๐	๖	๐.๑๑	๑๑	๐.๒๑
๑ ปี ๑ เดือน -๒ ปี	๙	๐.๑๗	๑๔	๐.๒๗	๒๓	๐.๔๔
๓ ปี - ๕ ปี	๔๖	๐.๘๘	๓๔	๐.๖๕	๘๐	๑.๕๓
๖ ปี - ๑๒ ปี	๒๘๒	๕.๓๙	๒๕๘	๔.๙๓	๕๔๐	๑๐.๓๓
๑๓ ปี - ๑๔ ปี	๘๔	๑.๖๑	๙๕	๑.๘๒	๑๗๙	๓.๔๒
๑๕ ปี - ๑๘ ปี	๑๘๔	๓.๕๒	๑๘๗	๓.๕๘	๓๗๑	๗.๑๐
๑๙ ปี - ๒๕ ปี	๒๘๘	๕.๕๑	๒๖๕	๕.๐๗	๕๕๓	๑๐.๕๘
๒๖ ปี - ๓๔ ปี	๓๐๙	๕.๙๑	๓๒๕	๖.๒๒	๖๓๔	๑๒.๑๓
๓๕ ปี - ๔๙ ปี	๖๒๙	๑๒.๐๓	๖๑๘	๑๑.๘๒	๑,๒๔๗	๒๕.๘๕
๕๐ ปี - ๕๙ ปี	๓๖๕	๖.๙๘	๓๙๕	๗.๕๖	๗๖๐	๑๔.๕๔
๖๐ ขึ้นไป	๓๘๓	๗.๓๓	๔๔๐	๘.๔๒	๘๒๓	๑๕.๗๔
รวม	๒,๕๘๘	๔๙.๕๐	๒,๖๔๐	๕๐.๕๐	๕,๒๒๘	๑๐๐.๐๐

๔. สภาพทางสังคม

๔.๑ การศึกษา ข้อมูลปีการศึกษา ๒๕๖๕

ศูนย์พัฒนาเด็กเล็กสังกัดองค์การบริหารส่วนตำบลนาทอน จำนวน ๓ แห่ง

- ศูนย์พัฒนาเด็กเล็กบ้านนาทอนมีนักเรียน	จำนวน	๗๒	คน
- ศูนย์พัฒนาเด็กเล็กโรงเรียนร่ำท่าศิลา มีนักเรียน	จำนวน	๑๖	คน
- ศูนย์พัฒนาเด็กเล็กบ้านวังเจริญราษฎร์มีนักเรียน	จำนวน	๖๘	คน

โรงเรียนประถมศึกษา จำนวน ๗ แห่ง

โรงเรียนสังกัด สพฐ. จำนวน ๕ แห่ง

- โรงเรียนบ้านช่องไทรมีนักเรียน	จำนวน	๑๔๐	คน
- โรงเรียนบ้านท่าศิลา มีนักเรียน	จำนวน	๕๘	คน
- โรงเรียนบ้านนาทอนมีนักเรียน	จำนวน	๒๒๕	คน
- โรงเรียนบ้านบารายมีนักเรียน	จำนวน	๑๑๖	คน
- โรงเรียนบ้านวังตมมีนักเรียน	จำนวน	๑๕๘	คน

โรงเรียนสังกัด สช. จำนวน ๒ แห่ง

- โรงเรียนพรพรรณนันทศึกษามีนักเรียน	จำนวน	๙๘	คน
- โรงเรียนอัลฟุกอนวิทยามีนักเรียน	จำนวน	๔๔๔	คน

โรงเรียนมัธยมศึกษา จำนวน ๒ แห่ง

- โรงเรียนขยายโอกาสทางการศึกษา (วังตม) มีนักเรียน	จำนวน	๒๐	คน
- โรงเรียนทุ่งหว้าวิทยาคาร มีนักเรียน	จำนวน	๑๔๕	คน

๔.๒ สาธารณสุข

การบริการด้านสาธารณสุขขององค์การบริหารส่วนตำบลนาทอน มีศูนย์บริการสาธารณสุข จำนวน ๒ แห่ง คือ โรงพยาบาลส่งเสริมสุขภาพตำบลบ้านนาทอน ตั้งอยู่หมู่ที่ ๒ และโรงพยาบาลส่งเสริมสุขภาพตำบลบ้านวังตม ตั้งอยู่หมู่ที่ ๔ ซึ่งมุ่งเน้นการส่งเสริมสุขภาพอนามัยการให้ภูมิคุ้มกันโรคการป้องกันโรค การระงับโรคติดต่อและการวางแผนครอบครัว และมีหน่วยปฏิบัติการการแพทย์ฉุกเฉินขององค์การบริหารส่วนตำบลนาทอนมีผู้เจ้าหน้าที่อาสาสมัครกู้ชีพปฏิบัติหน้าที่ให้ความช่วยเหลือ ตลอดเวลา ๒๔ ชั่วโมง





๔.๓ อาชญากรรม (ความปลอดภัยในชีวิตและทรัพย์สิน)

สถานีตำรวจภูธรอำเภอทุ่งหว้า	จำนวน	๑	แห่ง
ป้อมสายตรวจ	จำนวน	๑	แห่ง
จุดตรวจประจำหมู่บ้าน	จำนวน	๙	แห่ง
อาสาสมัครป้องกันภัยฝ่ายพลเรือน(อปพร.)	จำนวน	๖๔	คน
ชุดรักษาความปลอดภัยหมู่บ้าน (ชรบ.)	จำนวน	๑๓๕	คน



๔.๔ ยาเสพติด

ปัจจุบันปัญหายาเสพติดค่อนข้างที่จะแก้ปัญหายาก ถึงแม้เจ้าหน้าที่ทุกคนพยายามออกมาตรการต่าง ๆ เพื่อแก้ปัญหายาเสพติดให้หมดไป ในพื้นที่ตำบลนาทอน ยาเสพติดที่พบมาก ได้แก่ น้ำต้มใบกระท่อมซึ่งจัดอยู่ในบัญชียาเสพติดประเภท ๕ กลุ่มเดียวกับกับกัญชา ตาม พ.ร.บ.ยาเสพติดให้โทษ พ.ศ.๒๕๖๒ ซึ่งแม้จะถูกจัดให้อยู่ในบัญชียาเสพติด มีการกวาดล้างปราบปรามอย่างต่อเนื่องแต่ก็ยังมีลักลอบจำหน่าย มีการหลอกรอดถึงกลุ่มผู้เสพได้ง่าย และที่น่ากังวลยิ่งกว่าพบว่าผู้ที่เสพน้ำต้มใบกระท่อมจะอยู่ในช่วงวัยรุ่นอายุราว ๑๕-๒๔ ปี ในจำนวนนี้มีไม่น้อยกำลังร่ำเรียนอยู่ในสถานศึกษา

๔.๕ การสังคมสงเคราะห์

ตารางแสดงจำนวนผู้รับเบี้ยยังชีพผู้สูงอายุ คนพิการ และผู้ป่วยโรคเอดส์ ในตำบลนาทอน

ที่	หมู่บ้าน	จำนวนผู้ได้รับการสงเคราะห์		
		เบี้ยยังชีพผู้สูงอายุ	คนพิการ	ผู้ป่วยโรคเอดส์

๑	นาทอน	๙๙	๒๔	๑
๒	นากลาง	๙๕	๒๒	๑
๓	ช่องไทร	๑๓๗	๓๐	๑
๔	วังตง	๑๑๗	๒๖	๑
๕	ท่าศิลา	๑๐๓	๑๘	-
๖	ท่าข้ามควาย	๙๕	๒๗	-
๗	บารายี	๑๑๖	๒๖	-
๘	ทุ่งใหญ่	๙๖	๑๘	๑
๙	วังเจริญราษฎร์	๖๔	๒๕	๑-
รวม		๙๒๒	๒๑๖	๖

ข้อมูล ณ เดือน ตุลาคม ๒๕๖๕ กองสวัสดิการสังคม องค์การบริหารส่วนตำบลนาทอน

๕. ระบบบริการพื้นฐาน

๕.๑ การคมนาคมขนส่ง(ทางบก, ทางน้ำ,ทางราง ฯลฯ)

ประเภทถนน	จำนวน (สาย)
ถนนคอนกรีตเสริมเหล็ก	๕๘
ถนนหินผุ	๓๐
ถนนหินคลุก	๓
ถนนลาดยาง	๕
ถนนผิวจราจรพาราแอสฟัลท์ติกคอนกรีต	๒
สินทรัพย์โครงสร้างพื้นฐาน ประเภท สะพาน	๒
รวม	๑๐๐

หมายเหตุ องค์การบริหารส่วนตำบลนาทอน ได้ลงทะเบียนถนนในความรับผิดชอบเป็นของทางหลวงท้องถิ่นตามพระราชบัญญัติทางหลวง พ.ศ. ๒๕๓๕ แก้ไขเพิ่มเติมโดยพระราชบัญญัติทางหลวง (ฉบับที่ ๒) พ.ศ. ๒๕๔๙ เป็นจำนวน ๑๘ สาย

๕.๒ การไฟฟ้า

ระบบไฟฟ้ามีครอบคลุมทุกหมู่บ้าน รวมทั้งไฟฟ้าสาธารณะและไฟฟ้าภายในบ้านเรือน

๕.๓ การประปา

ระบบประปามีใช้ทุกหมู่บ้าน แต่บางหมู่บ้านจะไม่ได้ใช้ในช่่วงฤดูแล้ง เพราะแหล่งน้ำมีน้ำไม่เพียงพอ ระบบประปาจะอยู่ในการดูแลของหมู่บ้านดูแลตัวเอง อยู่ในกรดูแลของอบต. และอยู่ในการดูแลของประปาส่วนภูมิภาค ดังนี้

- ประปาหมู่บ้านภายในตำบลดูแลรับผิดชอบตัวเอง มีจำนวน ๖ แห่ง
หมู่ที่ ๑ บ้านยางตันเดียว หมู่ที่ ๑ บ้านนาทอน หมู่ที่ ๒ บ้านนาเปรีย หมู่ที่ ๒ (กิจการประปาหนองใหญ่ หมู่ที่ ๕ บ้านท่าศิลา หมู่ที่ ๘ บ้านทุ่งใหญ่
- ประปาที่องค์การบริหารส่วนตำบลนาทอนดูแลรับผิดชอบ จำนวน ๔ แห่ง
หมู่ที่ ๓ บ้านช่องไทร หมู่ที่ ๔,๘,๙ กิจการระบบประปา หมู่ที่ ๖ บ้านท่าข้ามควาย หมู่ที่ ๗ บ้านบารายี
- ประปาส่วนภูมิภาค หมู่ที่ ๘,๙ ให้การดูแลเป็นบางส่วน

๕.๔ โทรศัพท

โทรศัพทเคลื่อนที่ (มือถือ) มีใช้ครอบคลุมทั้งพื้นที่ แต่โทรศัพทสาธารณะประชาชนได้เลิกใช้ไปแล้ว

๕.๕ ระบบโลจิสติกส์ (Logistics) หรือการขนส่ง

ถนนสายหลัก คือ ทางหลวงหมายเลข ๔๑๖ ถนนละงู-ทุ่งหว้าและถนนทุ่งหว้า-ปะเหลียน เชื่อมต่อระหว่างจังหวัดสตูลและจังหวัดตรัง

๖. ระบบเศรษฐกิจ

จำแนกตามประกอบอาชีพ (ข้อมูลความจำเป็นพื้นฐาน ระดับตำบล ปี ๒๕๖๕)

ประเภทอาชีพ	ชาย		หญิง		รวม ชาย - หญิง	
	คน	ร้อยละ	คน	ร้อยละ	คน	ร้อยละ
กำลังศึกษา	๖๓๘	๑๒.๒๐	๖๖๐	๑๒.๖๒	๑,๒๙๘	๒๔.๘๓
ไม่มีอาชีพ	๙๖	๑.๘๔	๑๗๗	๓.๓๙	๒๗๓	๕.๒๒
เกษตร-ทำนา	๐	๐.๐๐	๒	๐.๐๔	๒	๐.๐๔
เกษตร-ไร่	๐	๐.๐๐	๑	๐.๐๒	๑	๐.๐๒
เกษตร-ทำสวน	๘๔๒	๑๖.๑๑	๗๒๒	๑๓.๘๑	๑,๕๖๔	๒๙.๙๒
เกษตร-ประมง	๘๐	๑.๕๓	๒๐	๐.๓๘	๑๐๐	๑.๙๑
เกษตร-ปศุสัตว์	๗	๐.๑๓	๗	๐.๑๓	๑๔	๐.๒๗
พนักงาน-รับราชการ	๗๔	๑.๔๒	๑.๖	๒.๐๓	๑๘๐	๓.๔๕
พนักงาน-รัฐวิสาหกิจ	๑๔	๐.๒๗	๑๕	๐.๒๙	๒๙	๐.๕๕
พนักงานบริษัท	๗๘	๑.๕๙	๑๐๒	๑.๙๕	๑๘๐	๓.๔๕
รับจ้างทั่วไป	๕๐๗	๙.๗๐	๔๓๑	๘.๒๔	๙๓๘	๑๗.๙๔
ค้าขาย	๖๐	๑.๑๕	๒๐๒	๓.๘๖	๒๖๒	๕.๐๑
ธุรกิจส่วนตัว	๑๐๔	๑.๙๙	๙๐	๑.๗๒	๑๙๔	๓.๗๑
อาชีพอื่นๆ	๘๘	๑.๖๘	๑๐๕	๒.๐๑	๑๙๓	๓.๖๙
รวม	๒,๕๘๘	๔๙.๕๐	๒,๖๔๐	๕๐.๕๐	๕,๒๒๘	๑๐๐.๐๐

๖.๔ การบริการ

นาทอนโฮมสเตย์ ได้รับการรับรอง มาตรฐานโฮมสเตย์ไทย พ.ศ. ๒๕๖๕-๒๕๖๘ จากกรมการท่องเที่ยวกระทรวงการท่องเที่ยวและกีฬา ซึ่งเป็นการจัดการที่พักให้สำหรับนักท่องเที่ยวที่เข้ามาในพื้นที่ เนื่องจากตำบลนาทอนเป็นพื้นที่ชนบท ไม่มีโรงแรมที่พักขนาดใหญ่ที่จะสามารถรองรับได้ จึงมีการจัดตั้งกลุ่มนาทอนโฮมสเตย์ขึ้นมาเพื่อบริหารจัดการที่พักในพื้นที่ นอกจากนี้ยังมีกลุ่มผู้ประกอบการอาหาร สำหรับจัดอาหารให้กับกลุ่มผู้ นักท่องเที่ยวที่จะเข้ามาในพื้นที่ กลุ่มทำขนมพื้นบ้าน กลุ่มไกด์นำเที่ยวในชุมชน กลุ่มผู้ประกอบการรถนำเที่ยว ซึ่ง เป็นการรวมกลุ่มของคนในชุมชนจากศักยภาพและความสามารถของแต่ละคน ทำให้เกิดเป็นระบบการจัดการเพื่อ สนับสนุนการท่องเที่ยวโดยชุมชนในพื้นที่ตำบลนาทอน





๖.๕ การท่องเที่ยว (การจัดการท่องเที่ยวโดยชุมชน/แหล่งเรียนรู้)

ระบบสนับสนุนการจัดการท่องเที่ยวตำบลนาทอน ตำบลนาทอนมีการจัดการทรัพยากรในพื้นที่ เพื่อส่งเสริมการท่องเที่ยวในชุมชน ซึ่งเป็นการเปิดพื้นที่และพัฒนาศักยภาพของพื้นที่ในด้านต่างๆ เพื่อรองรับการท่องเที่ยว อีกทั้งพื้นที่ตำบลนาทอนยังอยู่ในเขต ๔ อำเภอของอุทยานธรณีโลกสตูล และมีแหล่งธรณีวิทยาอยู่หลายแห่งด้วยกัน การพัฒนากลุ่มหรือแหล่งเรียนรู้ในพื้นที่ให้เป็นพื้นที่แลกเปลี่ยนเรียนรู้ และสร้างอาชีพให้กับคนในชุมชน การพัฒนาพื้นที่ทางธรรมชาติให้เป็นแหล่งท่องเที่ยวพักผ่อนหย่อนใจ การส่งเสริมการจัดการท่องเที่ยวโดยชุมชนในระดับหมู่บ้านที่มีความพร้อม เป็นต้น การจัดการระบบสนับสนุนการท่องเที่ยวตำบลนาทอน







แหล่งท่องเที่ยวอุทยานธารมณี หมู่ที่ ๔ บ้านวังทอง

งานเขียน

ชื่อ : งามใจ งามน้อม งามน้อม งามน้อม งามน้อม

"จากเมล็ดมะละ ๕๐๐ ล้านปี สู่ชุมชนวังใหญ่ อุทยานวิถีชีวิต ผู้คน"

แหล่งท่องเที่ยวอุทยานธารมณี หมู่ที่ ๔ บ้านวังทอง

งานเขียน

ชื่อ : งามใจ งามน้อม งามน้อม งามน้อม งามน้อม

ชื่อ : งามใจ งามน้อม งามน้อม งามน้อม งามน้อม

"จากเมล็ดมะละ ๕๐๐ ล้านปี สู่ชุมชนวังใหญ่ อุทยานวิถีชีวิต ผู้คน"



ล่องเรือชมธรรมชาติผายว้างตง หมู่ที่ ๘ (อเมซอนแห่งนาทอน)





แหล่งเรียนรู้





๖.๖ อุตสาหกรรม -

๖.๗ การพาณิชย์และกลุ่มอาชีพ

ร้านขายของชำ	จำนวน	๗๑	แห่ง
อู่ซ่อมจักรยานยนต์	จำนวน	๑๒	แห่ง
อู่ซ่อมรถยนต์	จำนวน	๓	แห่ง
ตลาดนัด	จำนวน	๑	แห่ง
ร้านตัดผม+เสริมสวย	จำนวน	๑๐	แห่ง
ร้านขายวัสดุก่อสร้าง	จำนวน	๑	แห่ง
ปั๊มน้ำมัน	จำนวน	๒	แห่ง
ร้านล้างอัดฉีด	จำนวน	๓	แห่ง
ร้านขายสินค้าเกษตร	จำนวน	๒	แห่ง
ร้านขายอุปกรณ์โทรศัพท์	จำนวน	๒	แห่ง
ลานรับซื้อปาล์มน้ำมัน	จำนวน	๔	แห่ง
ลานรับซื้อไม้ยางพารา	จำนวน	๒	แห่ง
โรงงานแปรรูปไม้ยางพารา	จำนวน	๒	แห่ง
กลุ่มอาชีพ	จำนวน	๒๑	กลุ่ม

๖.๘ แรงงาน

ราษฎรส่วนใหญ่ประมาณร้อยละ ๘๐ ประกอบอาชีพทำการเกษตรกรรมได้แก่ทำสวนยางการใช้แรงงานในพื้นที่ ส่วนใหญ่จะอยู่ในโรงงานแปรรูปไม้ยางพารา และแปรรูปน้ำยางพาราแต่มีจำนวนน้อยมาก เพราะใช้แรงงานต่างด้าวเป็นส่วนใหญ่

๗. ศาสนา ประเพณี วัฒนธรรม

๗.๑ การนับถือศาสนา (จำแนกศาสนาปี ๒๕๖๕ ข้อมูล จพฐ. จำนวนประชากรที่อาศัยอยู่จริงทั้งหมด)

ศาสนา	พศชาย		พศหญิง		รวม	
	คน	ร้อยละ	คน	ร้อยละ	คน	ร้อยละ
พุทธ	๕๗๕	๑๑.๒๐	๕๗๕	๑๑.๒๐	๑,๑๕๐	๒๒.๔๐
คริสต์	๐	๐.๐๐	๒	๐.๐๔	๒	๐.๐๔
อิสลาม	๑,๙๖๔	๓๘.๒๕	๒,๐๑๗	๓๙.๒๙	๓,๙๘๑	๗๗.๕๗
ซิกข์	๐	๐.๐๐	๐	๐.๐๐	๐	๐.๐๐
ฮินดู	๐	๐.๐๐	๐	๐.๐๐	๐	๐.๐๐
อื่นๆ (ระบุ)	๑	๐.๐๒	๐	๐.๐๐	๑	๐.๐๒
รวม	๒,๕๔๐	๔๙.๔๗	๒,๕๙๔	๕๐.๕๓	๕,๑๓๔	๑๐๐.๐๐

ประชากรส่วนใหญ่นับถือศาสนาอิสลาม รองลงมาคือ ศาสนาพุทธ มีวิถีชีวิตอยู่กันแบบ พี่น้องๆ ใครเดือดร้อนก็ช่วยเหลือ เกื้อกูลแบบเครือญาติ มีการประกอบศาสนกิจ ร่วมกันเป็นกลุ่มทุกคืนไม่ว่าจะเป็นที่มีสยิดหรือมะนาเซห์ ทำให้เกิดผลดีในด้านเกิดผลดีในการแลกเปลี่ยนความคิดเห็น รับทราบข้อมูลข่าวสาร สำหรับประเพณี มีกิจสำคัญทางศาสนา

มีสยิดจำนวน ๘ แห่ง

สำนักสงฆ์ ๑ แห่ง

๗.๒ ประเพณีและงานประจำ

- ๑) ประเพณีหล่อเทียนเข้าพรรษา
- ๒) ประเพณีลอยกระทง
- ๓) ประเพณีวันสงกรานต์
- ๔) ประเพณีลากพระวันออกพรรษา
- ๕) ประเพณีสารทเดือนสิบ
- ๖) วันรำลึกเกียรติประวัติท่านศาสนานบีมุฮัมมัด (ช.ล.)
- ๗) ประเพณีวันอาซูรอ
- ๘) วันตรุษอิดิลฟิตรี
- ๙) วันตรุษอิดิลอฎฮา
- ๑๐) การถือศีลอดในเดือนเราะมะฎอน
- ๑๑) พิธีการเข้าสู่หนัด
- ๑๒) กิจกรรมลานวัฒนธรรมภูมิปัญญาท้องถิ่น
- ๑๓) กิจกรรมวันเด็กแห่งชาติ

๗.๓ ภูมิปัญญาท้องถิ่น ภาษาลิ้น

ภูมิปัญญาด้านหัตถกรรมพื้นบ้านได้แก่

- จักสานกระเชอ โดยนางแดง แสงงาม หมู่ที่ ๑
- การทำจักสานตะกร้าโดย นายสะหาก ปริงเจ๊ะ หมู่ที่ ๒
- การทำไม้กวาดดอกหญ้าโดยนางสุรีย์ เทพศิริ หมู่ที่ ๓
- การทำจักสานต้นคลุ้ม โดยนางอรุณี เกาะกลาง หมู่ที่ ๔ ผลิตเครื่องจักสานจากวัสดุดิบในชุมชน
- การสานแห เป็นเครื่องมือจับปลาชนิดหนึ่ง ถักเป็นตาข่ายใช้ทอดแหลงในน้ำ
- นายดอเลาะ เมาะอะ หมู่ที่ ๕
- การทำกรงนกเขาและการทำไซดักปู โดยนายแดง เพ็งแก้ว หมู่ที่ ๗
- การทำไซปลาเก๋า โดยนายวุฒธิพงษ์ แสงขาว หมู่ที่ ๘
- การทำกระชังปลากระพง โดยนายรอเศษ แคนั่น หมู่ที่ ๙
- การทำสาตเตย โดยวิระภรณ์ แสงขาว หมู่ที่ ๙

ภูมิปัญญาด้านเกษตรกรรม

- การทำปุ๋ยอินทรีย์ชีวภาพ โดยนายมานิตย์ รอเกตุ หมู่ที่ ๕
- การทำผลิตปุ๋ยหมักชีวภาพ โดยนายอนุวัติ บุญคง หมู่ที่ ๗
- การทำเศรษฐกิจพอเพียงเพื่อสุขภาวะชุมชน โดยนายมิตรชา ไ้ตะลาตี (อีหม่ามิตร) หมู่ที่ ๗

ภูมิปัญญา ด้านการแพทย์แผนไทยและโบราณ

- หมอดูกระดูก โดยนายสมศักดิ์ โสติกี หมู่ที่ ๒
- หมอดำครรภ์หรือหมอดำแย โดยนางสนเรียะ ย่าเหล หมู่ที่ ๔
- การรักษาโรคเรื้อรัง โรคตา โดยนางสมญา ปานแขวง หมู่ที่ ๔
- การรักษา ปีบ นวด จับเส้น โดยนางสนอง คล้ายทอง (ปานี) หมู่ ๘
- การตัดต่อ การรักษาตาที่เป็นผังผืดในตาหรือที่เรียกกันว่า โรคต้อกระจก นายสีหรือ ย่าเหล หมู่ที่ ๙
- หมอปัดพิษงู การรักษาคนที่โดนงูกัดเป็นการรักษาพยาบาลเบื้องต้น โดยนายมานิต นราจร หมู่ที่ ๙
- ผดุงครรภ์แผนไทย (หมอนนะ) นางสมใจ เต็นหลี หมู่ที่ ๙

ภูมิปัญญาด้านการจัดการสิ่งแวดล้อม

- การใช้พลังงานทดแทน โดยนายดาโหด ปานแขวง หมู่ที่ ๔

ภูมิปัญญาด้านศาสนา คุณธรรม จริยธรรม ค่านิยม ความเชื่อ

- หมอ บ่าว สาว โดยนางถนอม มีปัด (ยายหนอม) หมู่ที่ ๘

ภาษาถิ่นตำบลนาทอน

พูดภาษาใต้สำเนียงทั่วไป คล้ายคลึงกับจังหวัดใกล้เคียง คือ พัทลุง ตรัง สงขลา และ นครศรีธรรมราช ถือเป็นคนส่วนใหญ่ของตำบลนาทอน

๑. ผลิตภัณฑ์ “จักสานจากต้นคลุ้ม” ผลิตภัณฑ์ “จักสานจากต้นคลุ้ม” หมู่ที่ ๔ บ้านวังตง ตำบลนาทอน อำเภอบึงสามพัน จังหวัดสกลนคร เป็นกลุ่มวิสาหกิจชุมชน (ผลิตภัณฑ์ OTOP ๔ ดาว จาก สำนักส่งเสริมภูมิปัญญาท้องถิ่นและวิสาหกิจชุมชน กรมการพัฒนาชุมชน) จากตระกร้าใช้ในครัวเรือน ปัจจุบันกลุ่มได้ต่อยอดเป็น ตะกร้าทรงกลม ทรงเหลี่ยม ฝาชี กระเป๋ากลองทึชชู แจกัญ กระเป๋าบุผ้า ภาชนะใส่กระป๋องน้ำ ด้วยลวดลายสองและลายขี้ผึ้งที่สวยงาม ราคาผลิตภัณฑ์ มีตั้งแต่ ๓๕๐- ๒,๕๐๐ บาท ผลิตภัณฑ์หนึ่งชิ้นใช้คนทำถึง ๖ คน โดยจะมีการแบ่งหน้าที่กันเช่น เริ่มตั้งแต่การหาไม้จากต้นคลุ้ม การเหลาไม้ให้ได้ขนาดต่าง ๆ การจักสานการขึ้นรูป ลวดลายจะมีการทำให้สอดคล้องกับลายฟอสซิลเพื่อเพิ่มมูลค่า ตอบโจทย์นักท่องเที่ยวกลุ่มกลางและกลุ่มบน "ต้นคลุ้ม" เป็นต้นไม้ดึกดำบรรพ์ มีลักษณะเด่น คงทนใช้งานได้นาน ไม้บุบ ไม้แตกหัก มอดไม่กินราไม่ขึ้น นำไปใช้ในชีวิตประจำวันอย่างปลอดภัย สินค้าทำมือต่อยอดจากภูมิปัญญาผ่านการรับรองมาตรฐาน มผช.๑๑๘/๒๕๕๙ การจัดทำหน่วยด้วยการออกใบเสร็จรับเงินและต่างจังหวัด



๒) สมุนไพรทักซอร ยาหม่อง น้ำมันเหลือง ลูกประคบและสมุนไพรแช่เท้าที่มีส่วนผสมหลักมาจาก “หัวพลู” ฯลฯ หมู่ที่ ๕ บ้านท่าศิลา ตำบลนาทอน อำเภอบึงสามพัน จังหวัดสกลนคร



๓) ผลิตภัณฑ์จากผ้ามัดย้อม บ้านปาล์มบาติก หมู่ที่ ๙ บ้านวังเจริญราษฎร์ ตำบลนาทอน อำเภอบึงสามพัน จังหวัดสกลนคร

๘ ทรัพยากรธรรมชาติ



๘.๑ น้ำ

แหล่งน้ำภายในตำบลนาทอน

ลำดับที่	แหล่งน้ำ	หมู่ที่	จำนวน
๑	อ่างเก็บน้ำ	ม.๕	๒
๒	สระเก็บน้ำ	ม.๒/ม.๓/ม.๖/ม.๗	๘
๓	ฝายน้ำล้น	ม.๑	๑
๔	บ่อน้ำตื้น	ม.๒/ม.๓/ม.๖/ม.๗	๓
๕	บ่อบาดาล	ม.๓/ม.๔/ม.๕/ม.๙	๕

๘.๒ ป่าไม้

พื้นที่ป่าในตำบลนาทอน แหล่งข้อมูล จากหน่วยป้องกันรักษาป่าที่ สต.๒ (ทุ่งหว้า) สตูล

ลำดับที่	ชื่อป่า	เนื้อที่ (ไร่)
๑	ป่าเลนจังหวัดสตูลตอนที่ ๑	๑๖,๕๒๓
๒	ป่าควนบารายี ป่าโรงพัก และป่าควนสังหยุด	๑๑,๒๙๘
๓	ป่าตระ ป่าห้วยหลอด และป่าเขาขุดทรัพย์	๑๔,๘๗๕
๔	ป่าควนหัง ป่าเขาขาว	๑,๗๔๓

แผนที่แสดงพื้นที่ป่าสงวนแห่งชาติ ในท้องที่ตำบลนาทอน อำเภอทุ่งหว้า จังหวัดสตูล

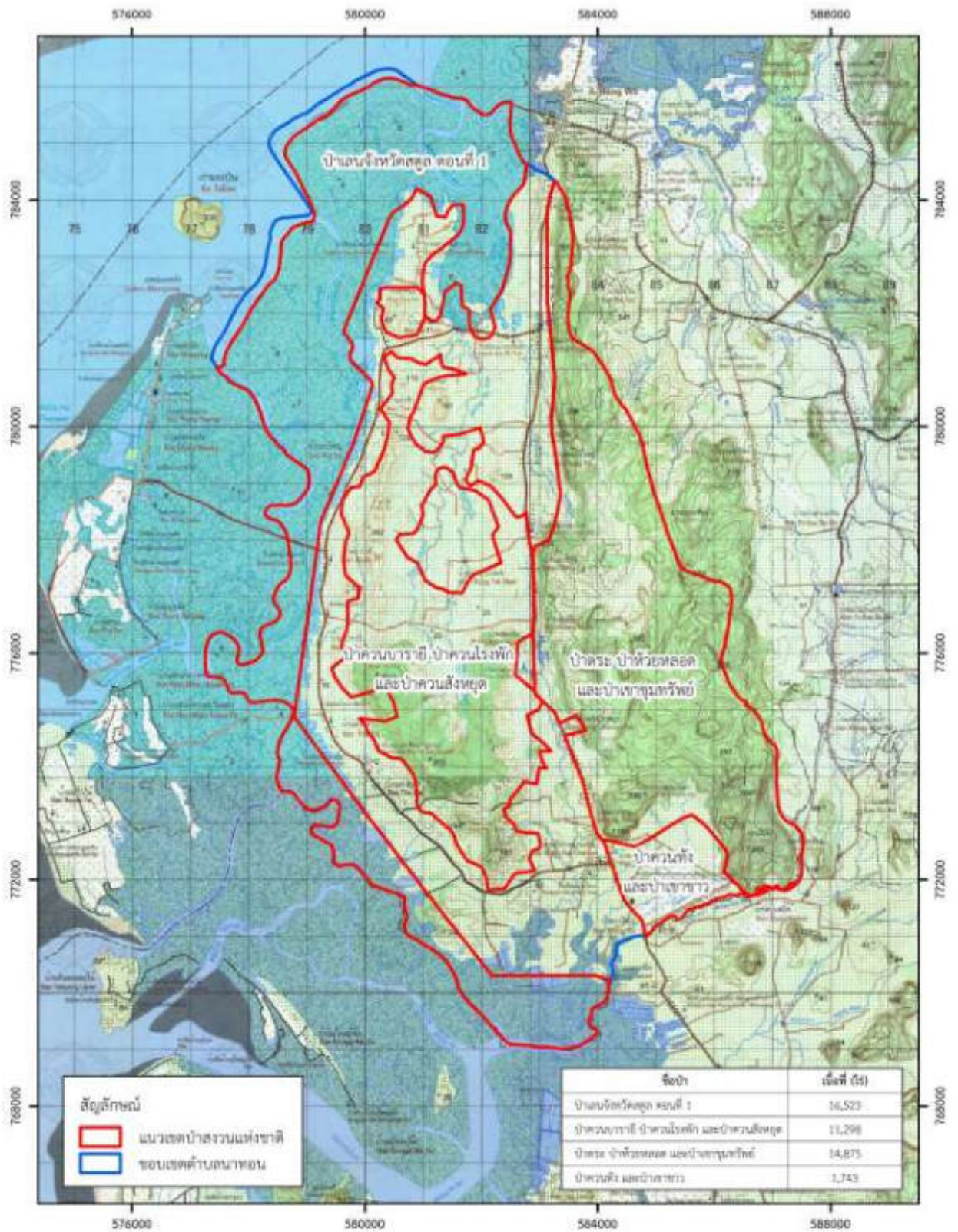

๘.๓ ภูเขา

ในพื้นที่ตำบลนาทอนเป็นที่ราบสูงมีภูเขา

๘.๔ คุณภาพของทรัพยากรธรรมชาติ

ในพื้นที่ตำบลนาทอนมีแหล่งทรัพยากรธรรมชาติที่มีความอุดมสมบูรณ์และหลากหลาย

๙. ศักยภาพภายในตำบลขององค์การบริหารส่วนตำบลนาทอน**๙.๑ โครงสร้าง**

องค์การบริหารส่วนตำบลนาทอนเป็นองค์การบริหารส่วนตำบลประเภทสามัญ กำหนดโครงสร้างส่วนราชการตามแผนอัตรากำลัง ๓ ปี แบ่งออกเป็น ๖ ส่วน และ ๑ หน่วยตรวจสอบ ได้แก่

๑. สำนักปลัดองค์การบริหารส่วนตำบล
๒. กองคลัง
๓. กองช่าง
๔. กองสาธารณสุขและสิ่งแวดล้อม
๕. กองการศึกษา ศาสนาและวัฒนธรรม
๖. กองสวัสดิการสังคม
๗. หน่วยตรวจสอบภายใน

สำนักปลัดองค์การบริหารส่วนตำบล มีหน้าที่รับผิดชอบงาน ดังนี้

ฝ่ายแผนงานและงบประมาณ

- งานยุทธศาสตร์และงบประมาณ
- งานป้องกันและบรรเทาสาธารณภัย
- งานส่งเสริมการท่องเที่ยว
- งานส่งเสริมการเกษตร

กลุ่มงานบริหารงานทั่วไป

- งานบริหารงานทั่วไป
- งานการเจ้าหน้าที่
- งานนิติการ
- งานกิจการสภา อบต.

กองคลัง หน้าที่รับผิดชอบงาน ดังนี้

ฝ่ายบริหารงานคลัง

- งานบริหารงานทั่วไป
- งานการเงินและบัญชี
- งานพัสดุและทรัพย์สิน

กลุ่มงานเร่งรัดและจัดเก็บรายได้

- งานเร่งรัดและจัดเก็บรายได้
- งานแผนที่ภาษีและทะเบียน

กองช่าง หน้าที่รับผิดชอบงาน ดังนี้

- งานบริหารงานทั่วไป
- งานแบบแผนและก่อสร้าง
- งานควบคุมอาคาร
- งานผังเมือง
- งานสาธารณูปโภค

กองสาธารณสุขและสิ่งแวดล้อม หน้าที่รับผิดชอบงาน ดังนี้

- งานบริหารงานสาธารณสุข
- งานส่งเสริมสุขภาพ
- งานจัดการมูลฝอยและสิ่งปฏิกูล
- งานควบคุมและจัดการคุณภาพสิ่งแวดล้อม
- งานป้องกันและควบคุมโรค
- งานบริหารงานทั่วไป

กองการศึกษา ศาสนาและวัฒนธรรม หน้าที่รับผิดชอบงาน ดังนี้

- งานบริหารการศึกษา
- งานส่งเสริมการศึกษา ศาสนาและวัฒนธรรม
- งานศูนย์พัฒนาเด็กเล็ก
- งานส่งเสริมกีฬาและนันทนาการ
- งานบริหารงานทั่วไป

กองสวัสดิการสังคม หน้าที่รับผิดชอบงาน ดังนี้

- งานส่งเสริมสวัสดิการสังคม
- งานสังคมสงเคราะห์
- งานส่งเสริมและพัฒนาอาชีพ
- งานบริหารงานทั่วไป

หน่วยตรวจสอบภายใน

- หน่วยตรวจสอบภายใน มีหน้าที่รับผิดชอบงานดังนี้
- งานตรวจสอบภายใน

โครงสร้างส่วนราชการองค์การบริหารส่วนตำบลนาทอน

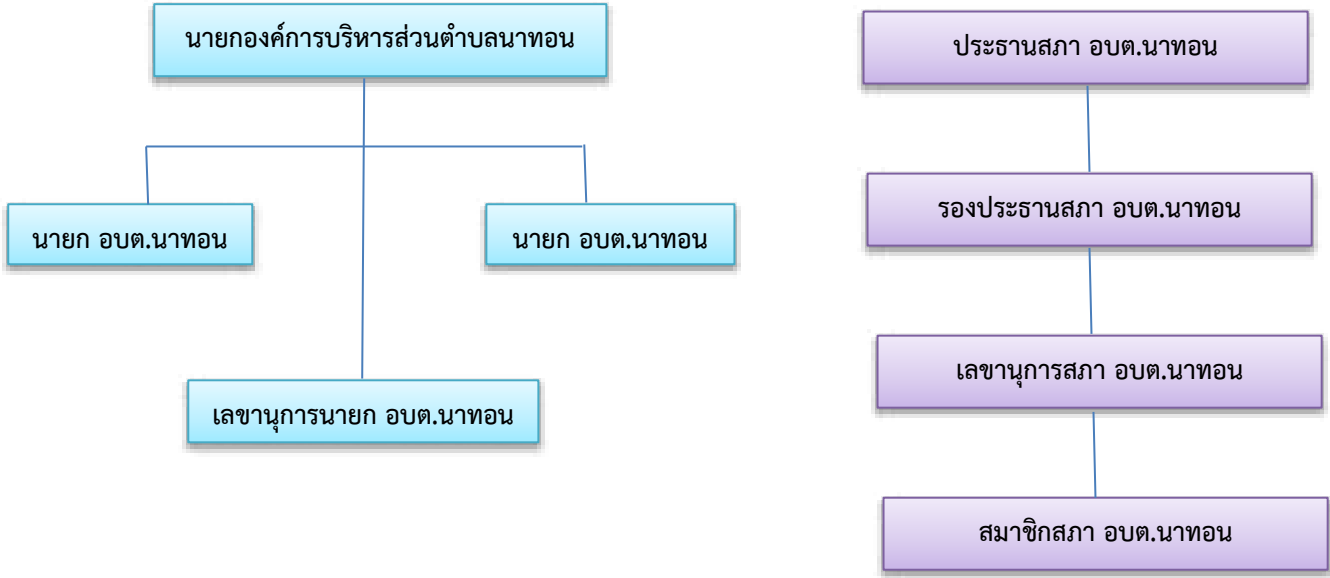

โครงสร้างส่วนราชการองค์การบริหารส่วนตำบลนาทอน

ปลัดองค์การบริหารส่วนตำบล
(นักบริหารงานท้องถิ่น
ระดับกลาง)

หน่วยตรวจสอบภายใน
(นักวิชาการตรวจสอบ
ภายใน ปก.ชก.)

รองปลัดองค์การบริหารส่วน
ตำบล
(นักบริหารงานท้องถิ่น
ระดับต้น)

สำนักปลัด อบต.
หัวหน้าสำนัก
ปลัด
(นักบริหารงาน
ทั่วไป
ระดับกลาง)

กองคลัง
ผู้อำนวยการ
กองคลัง
(นักบริหารงาน
การคลัง
ระดับกลาง)

กองช่าง
ผู้อำนวยการ
กองช่าง
(นักบริหาร
งานช่าง
ระดับต้น)

กองสาธารณสุข
และสิ่งแวดล้อม
ผู้อำนวยการกอง
สาธารณสุขและ
สิ่งแวดล้อม
(นักบริหารงาน
สาธารณสุขและ
สิ่งแวดล้อม ระดับ
ต้น)

กองการศึกษา
และวัฒนธรรม
ผู้อำนวยการกอง
การศึกษา
ศาสนาและ
วัฒนธรรม
(นักบริหารงาน
การศึกษา ระดับต้น)

กองสวัสดิการ
สังคม
ผู้อำนวยการกอง
สวัสดิการสังคม
(นักบริหารงาน
สวัสดิการสังคม
ระดับต้น)

๑. ฝ่ายแผนงานและ
งบประมาณ
(นักบริหารงานทั่วไป
ระดับต้น)
๑. งานยุทธศาสตร์
และงบประมาณ
๒. งานป้องกันและ
บรรเทาสาธารณภัย
๓. งานส่งเสริมการ
ท่องเที่ยว
๔. งานการเกษตร
๒. กลุ่มงาน
บริหารงานทั่วไป
๑. งานบริหารงาน
ทั่วไป
๒. งานการเจ้าหน้าที่
๔. งานนิติการ
๕. งานกิจการสภา
อบต.

๑. ฝ่ายบริหารงาน
คลัง
(นักบริหารงานการ
คลัง ระดับต้น)
๑. งานบริหารงาน
ทั่วไป
๒. งานการเงินและ
บัญชี
๓. งานพัสดุและ
ทรัพย์สิน
๒. กลุ่มงานเร่งรัด
และจัดเก็บรายได้
๑. งานเร่งรัดและ
จัดเก็บรายได้
๒. งานแผนที่ภาษี
และทะเบียน
ทรัพย์สิน

๑. งาน
บริหารงาน
ทั่วไป
๒. งานแบบ
แผนและ
ก่อสร้าง
๓. งานควบคุม
อาคาร
๔. งานผังเมือง
๕. งาน
สาธารณสุขโรค

๑. งานบริหารงาน
สาธารณสุข
๒. งานส่งเสริมสุขภาพ
๓. งานจัดการมูลฝอย
และสิ่งปฏิกูล
๔. งานควบคุมและ
จัดการคุณภาพสิ่ง
แวดล้อม
๕. งานป้องกันและ
ควบคุมโรค
๖. งานบริหารงาน
ทั่วไป

๑. งานบริหาร
การศึกษา
๒. งานส่งเสริม
การศึกษาศาสนาและ
วัฒนธรรม
๓. งานศูนย์พัฒนาเด็ก
เล็ก
๔. งานส่งเสริมกีฬา
และนันทนาการ
๕. งานบริหารงาน
ทั่วไป

๑. งานส่งเสริม
สวัสดิการสังคม
๒. งานสังคม
สงเคราะห์
๓. งานส่งเสริมและ
พัฒนาอาชีพ
๔. งานบริหารงาน
ทั่วไป

ส่วนที่ ๒ ยุทธศาสตร์องค์กรปกครองส่วนท้องถิ่น

๑. ความสัมพันธ์ระหว่างแผนพัฒนาระดับมหภาค

๑.๑ แผนยุทธศาสตร์ชาติ ๒๐ ปี (พ.ศ. ๒๕๖๑-๒๕๘๐)

ยุทธศาสตร์ชาติ ๒๐ ปี (พ.ศ. ๒๕๖๑ – ๒๕๘๐) เป็นยุทธศาสตร์ฉบับแรกของประเทศไทย ตามรัฐธรรมนูญแห่งราชอาณาจักรไทย ซึ่งจะต้องนำไปสู่การปฏิบัติเพื่อให้ประเทศไทยบรรลุวิสัยทัศน์ “ประเทศไทยมีความมั่นคง มั่งคั่ง ยั่งยืน เป็นประเทศพัฒนาแล้ว ด้วยการพัฒนาตามหลักปรัชญาของเศรษฐกิจพอเพียง” เพื่อความสุขของคนไทยทุกคน

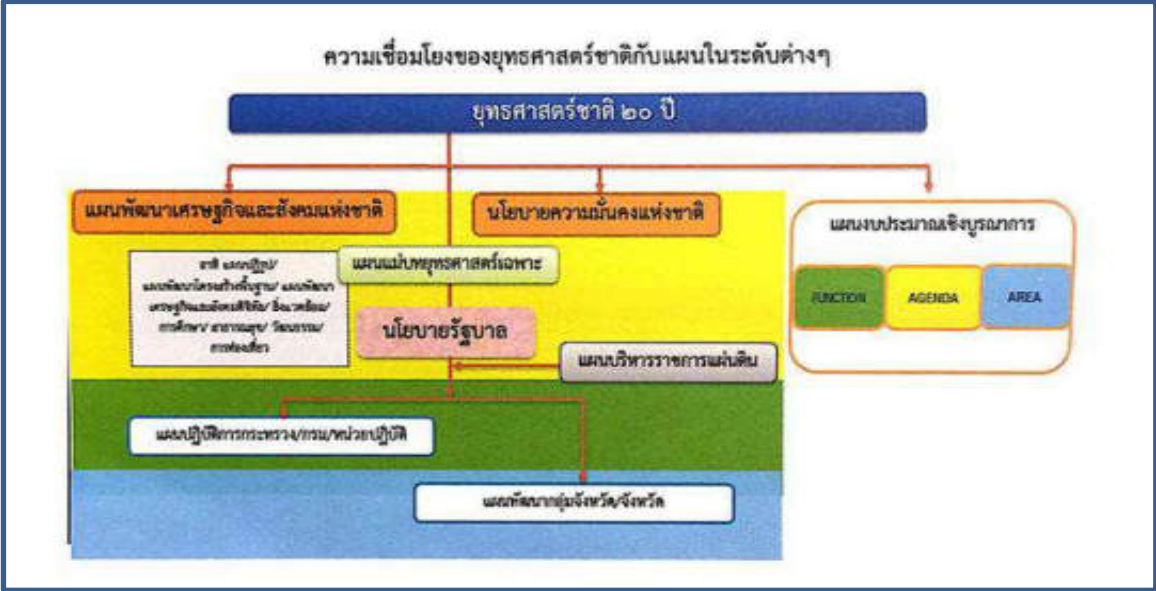

วิสัยทัศน์ : “ประเทศมีความมั่นคง มั่งคั่ง ยั่งยืน เป็นประเทศพัฒนาแล้ว ด้วยการพัฒนา ตามปรัชญาเศรษฐกิจพอเพียง”

การมีความมั่นคงปลอดภัยจากภัย และการเปลี่ยนแปลงทั้งภายในประเทศและ
ภายนอกประเทศในทุกระดับทั้งระดับประเทศ สังคม ชุมชน ครัวเรือน และปัจเจกบุคคล

- **ความมั่นคงในทุกมิติ** ทั้งมิติเศรษฐกิจ สังคม สิ่งแวดล้อม และการเมือง
- **ประเทศมีความมั่นคงในเอกราชและอธิปไตย** มีสถาบันชาติ ศาสนา พระมหากษัตริย์ที่

เข้มแข็งเป็นศูนย์กลางและเป็นที่ยึดเหนี่ยวจิตใจของประชาชน

• **ระบบการเมืองที่มั่นคง** เป็นกลไกที่นำไปสู่การบริหารประเทศที่ต่อเนื่องและโปร่งใสตามหลักธรรมาภิบาล สังคมมีความปรองดองและความสามัคคี สามารถผนึกกำลังเพื่อพัฒนาประเทศ ชุมชนมีความเข้มแข็ง ครอบครัวมีความอบอุ่น

• **ความมั่นคงของอาหาร พลังงาน และน้ำ** ประชาชนมีความมั่นคงในชีวิต มีงานและรายได้ที่มั่นคงพอเพียงกับการดำรงชีวิต มีที่อยู่อาศัยและความปลอดภัยในชีวิตทรัพย์สิน

ความมั่งคั่ง

• ประเทศไทยมีการขยายตัวของเศรษฐกิจอย่างต่อเนื่องจนเข้าสู่กลุ่มประเทศรายได้สูงความเหลื่อมล้ำของการพัฒนาลดลง ประชากรได้รับผลประโยชน์จากการพัฒนาอย่างเท่าเทียมกันมากขึ้น

• เศรษฐกิจมีความสามารถในการแข่งขันสูง สามารถสร้างรายได้ทั้งจากภายในและภายนอกประเทศ สร้างฐานเศรษฐกิจและสังคมแห่งอนาคต และเป็นจุดสำคัญของการเชื่อมโยงในภูมิภาคทั้งการคมนาคมขนส่ง การผลิต การค้า การลงทุน และการทำธุรกิจ มีบทบาทสำคัญในระดับภูมิภาคและระดับโลก เกิดสายสัมพันธ์ทางเศรษฐกิจและการค้าอย่างมีพลัง

• ความสมบูรณ์ในทุนที่จะสามารถสร้างการพัฒนาต่อเนื่อง ได้แก่ ทุนมนุษย์ ทุนทางปัญญา ทุนทางการเงิน ทุนที่เป็นเครื่องมือเครื่องจักร ทุนทางสังคม และทุนทรัพยากรธรรมชาติและสิ่งแวดล้อม

ความยั่งยืน

• **การพัฒนาที่สามารถสร้างความเจริญรายได้ และคุณภาพชีวิตของประชาชนให้เพิ่มขึ้นอย่างต่อเนื่อง** ซึ่งเป็นการเจริญเติบโตของเศรษฐกิจที่ไม่ใช้ทรัพยากรธรรมชาติเกินพอดี ไม่สร้างมลภาวะต่อสิ่งแวดล้อม จนเกินความสามารถในการรองรับและเยียวยาของระบบนิเวศน์

• **การผลิตและการบริโภคเป็นมิตรกับสิ่งแวดล้อม** และสอดคล้องกับกฎระเบียบของประชาคมโลกซึ่งเป็นที่ยอมรับร่วมกัน ความอุดมสมบูรณ์ของทรัพยากรธรรมชาติและสิ่งแวดล้อมมีคุณภาพดีขึ้น คนมีความรับผิดชอบต่อสังคม มีความเอื้ออาทร เสียสละเพื่อผลประโยชน์ส่วนรวม

• **มุ่งประโยชน์ส่วนรวมอย่างยั่งยืน** ให้ความสำคัญกับการมีส่วนร่วมของประชาชนทุกภาคส่วนในสังคมยึดถือและปฏิบัติตามปรัชญาของเศรษฐกิจพอเพียงเพื่อการพัฒนาในระดับอย่างสมดุล มีเสถียรภาพ และยั่งยืน **ยุทธศาสตร์ชาติ : กรอบการพัฒนาระยะยาว**

เพื่อให้บรรลุวิสัยทัศน์ “ประเทศมีความมั่นคง มั่งคั่ง ยั่งยืน เป็นประเทศพัฒนาแล้ว ด้วยการพัฒนาตามปรัชญาเศรษฐกิจพอเพียง” นำไปสู่การพัฒนาให้คนไทยมีความสุข และตอบสนองต่อการบรรลุซึ่งผลประโยชน์ แห่งชาติ ในการที่จะพัฒนาคุณภาพชีวิต สร้างรายได้ระดับสูงเป็นประเทศพัฒนาแล้ว และสร้างความสุขของคนไทย สังคมมีความมั่นคง เสมอภาคและ เป็นธรรม ประเทศสามารถแข่งขันได้ในระบบเศรษฐกิจ

๑. ยุทธศาสตร์ ด้านความ มั่นคง

- เสริมสร้างความมั่นคงของสถาบันหลักของชาติ และการปกครองระบอบประชาธิปไตยอันมีพระมหากษัตริย์ทรงเป็นประมุข สร้างจิตสำนึกของคนในชาติให้มีความจงรักภักดี และธำรงรักษาสถาบันชาติ ศาสนา พระมหากษัตริย์

- ปฏิรูปกลไกการบริหารประเทศ ขจัดคอร์รัปชัน สร้างความเป็นธรรม ลดความเหลื่อมล้ำ กระจายอำนาจ และสร้างความเชื่อมั่นในกระบวนการยุติธรรม

- ป้องกันและแก้ไขการก่อความไม่สงบในจังหวัดชายแดนภาคใต้ เน้นเสริมสร้างกระบวนการสันติสุขและ แนวทางสันติวิธี ขจัดความขัดแย้ง ลดความรุนแรง ตามแนวทาง “เข้าใจ เข้าถึง พัฒนา”

- บริหารจัดการความมั่นคงชายแดนและชายฝั่งทะเล โดยพัฒนาความร่วมมือเป็นหุ้นส่วน ยุทธศาสตร์ความ มั่นคงและการพัฒนาการก่อการร้าย พัฒนาพื้นที่ชายแดนและชายฝั่งทะเล เสริมสร้างความสัมพันธ์ด้าน วัฒนธรรม เรงร์จัดจัดทำหลักเขตแดน แก้ไขปัญหาพื้นที่ทับซ้อน และปัญหาการลักลอบเข้าเมือง ทั้งระบบ

- พัฒนาระบบ กลไก มาตรการและความร่วมมือระหว่างประเทศทุกระดับ รักษาคุณภาพของ ความสัมพันธ์ กับประเทศมหาอำนาจ เพื่อรักษาผลประโยชน์ของชาติ สามารถป้องกันและแก้ไขปัญหายุทธศาสตร์ ความมั่นคง ข้ามชาติ ลดผลกระทบจากภัยก่อการร้าย และเสริมสร้างความมั่นคงทางเทคโนโลยีสารสนเทศและไซเบอร์

- พัฒนาเสริมสร้างศักยภาพการผนึกกำลังป้องกันประเทศและกองทัพ พัฒนาโครงสร้างกำลัง และยุทธโธปกรณ์ ที่เหมาะสม พัฒนาระบบงานข่าวกรองให้มีประสิทธิภาพ พร้อมสร้างความร่วมมือกับประเทศ เพื่อนบ้านและ มิตรประเทศ รวมทั้งมีส่วนร่วมในการรักษาสันติภาพในกรอบสหประชาชาติ

- พัฒนาระบบการเตรียมพร้อมแห่งชาติ รักษาความมั่นคงของฐานทรัพยากรธรรมชาติ สิ่งแวดล้อม และ การปกป้องรักษาผลประโยชน์แห่งชาติทางทะเล รวมทั้งเสริมสร้างความมั่นคงทางอาหาร พลังงาน และน้ำ

- ปรับกระบวนการทำงานของกลไกที่เกี่ยวข้องจากแนวตั้งสู่แนวนอนมากขึ้น กำหนดการบริหารจัดการที่ ครบวงจรและยั่งยืน /พัฒนาปรับปรุงกฎหมายให้เอื้อต่อการดำเนินงาน และให้ความสำคัญกับการ ติดตาม ประเมินผลอย่างเป็นระบบ

๒. ยุทธศาสตร์ ด้านการสร้าง ความสามารถ ในการแข่งขัน

- รักษาเสถียรภาพทางเศรษฐกิจและสร้างความเชื่อมั่น โดยดำเนินนโยบายการคลังและการเงิน ให้มีความ สอดคล้องกัน รักษาวินัยการเงินการคลังและเสถียรภาพของอัตราแลกเปลี่ยน และสร้างความเชื่อมั่นใน ต่างประเทศ พัฒนาระบบการเงินของประเทศให้มีประสิทธิภาพและสามารถให้บริการประชาชนทุกระดับ เพื่อ ส่งเสริมความสามารถในการแข่งขันของภาคธุรกิจ และโอกาสในการเข้าถึงแหล่งเงินทุนของประชาชน

- ส่งเสริมการค้าและการลงทุน ทั้งภาครัฐและเอกชน ให้สอดคล้องกับยุทธศาสตร์ประเทศและ ยุทธศาสตร์ จังหวัดที่สะท้อนความต้องการและศักยภาพของพื้นที่ และให้อยู่บนการแข่งขันที่เป็นธรรม และมีความ รับผิดชอบต่อสังคม

- พัฒนาประเทศสู่ความเป็นชาติการค้า โดยใช้ฐานเศรษฐกิจดิจิทัล และการพัฒนานวัตกรรม ปรับปรุง ประสิทธิภาพการทำธุรกิจของผู้ประกอบการ ขจัดอุปสรรค และอำนวยความสะดวกทางด้านโครงสร้าง และ ระบบ ด้านปัจจัยสนับสนุน และด้านบุคลากร

- พัฒนาทักษะและองค์ความรู้ของผู้ประกอบการไทย ในการสร้างสรรค์สินค้าและบริการรูปแบบ ใหม่ให้มี จุดเด่น เพื่อตอบสนองความต้องการของตลาด และก้าวทันต่อกระแสการเปลี่ยนแปลงของสังคมโลก ตลอดจน ส่งเสริมสถาบันการศึกษาในท้องถิ่น ให้เป็นแหล่งรวบรวมและศึกษาเกี่ยวกับภูมิปัญญาชาวบ้านในการ

พัฒนา ผลิตภัณฑ์ที่มีความเป็นเอกลักษณ์ และพัฒนาผลิตภัณฑ์ที่มีความหลากหลาย เพื่อสนองตอบผู้บริโภคทุกระดับ และรณรงค์ส่งเสริมประชาสัมพันธ์ให้ผู้ประกอบการเห็นความสำคัญในการสร้างเครื่องหมายการค้าของตนเอง และสร้างภาพลักษณ์สินค้าไทยให้เป็นที่ยอมรับของคนทั่วโลกสนับสนุนผู้ประกอบการเดิมให้สามารถปรับตัว และเตรียมความพร้อมสำหรับรูปแบบการดำเนินธุรกิจใหม่ๆ และมาตรการทางการค้าในรูปแบบต่างๆ

- พัฒนาและยกระดับผลิตภาพแรงงาน เพื่อส่งเสริมขีดความสามารถในการแข่งขันของประเทศ
- พัฒนาวិสาหกิจขนาดกลางและขนาดย่อมสู่สากล ให้มีการรวมกลุ่มคลัสเตอร์ที่เข้มแข็งเพื่อเป็น

พลังขับเคลื่อน เศรษฐกิจไทยด้วยการพัฒนาปัจจัยแวดล้อมให้เอื้อต่อการดำเนินธุรกิจ และเสริมสร้างขีดความสามารถในการ แข่งขันส่งเสริมการพัฒนาต่อยอดอุตสาหกรรมและบริการเพื่อเข้าสู่การเป็นศูนย์กลางการผลิตบริการและ อุตสาหกรรมดิจิทัล

- ยกระดับศักยภาพของสินค้าหนึ่งตำบลหนึ่งผลิตภัณฑ์ (OTOP) ไทยให้ก้าวไกลสู่สากล

- พัฒนาวิสาหกิจชุมชนและสถาบันเกษตรกร เพื่อเสริมสร้างความเข้มแข็งของชุมชน และกลุ่ม

ประชาชน/ เกษตรกรในชุมชน ให้เป็นฐานรากสำคัญในการพัฒนาเศรษฐกิจและสังคม

- เขตเศรษฐกิจพิเศษชายแดน พัฒนาเป็นฐานการผลิตใหม่ กระจายกิจกรรมเศรษฐกิจและความ

เจริญสู่ภูมิภาค สร้างความ มั่นคงในพื้นที่ชายแดน เชื่อมโยงกับประเทศเพื่อนบ้านทั้งในด้านการผลิตร่วมและช่องทางทางการตลาดร่วมกัน

- พื้นที่เศรษฐกิจบริเวณชายฝั่งทะเลตะวันออก พัฒนาเป็นฐานการผลิตที่ใช้เทคโนโลยีสูง

มีบริการทันสมัย ใช้ทรัพยากร อย่างประหยัด เป็นมิตรต่อสิ่งแวดล้อมและชุมชน

- พื้นที่เมืองศูนย์กลางความเจริญ พัฒนาเป็นเมืองที่มีประสิทธิภาพ ปลอดภัย และน่าอยู่ ใช้

พลังงานและทรัพยากรอย่าง ประหยัด จัดการสิ่งแวดล้อมเมืองอย่างเหมาะสม รองรับกิจกรรมทางเศรษฐกิจที่มีอนาคตมีระบบรางเชื่อมโยงเมือง ศูนย์กลางความเจริญทั่วประเทศ บริหารจัดการโดยองค์กรปกครองส่วนท้องถิ่นที่มีขีดความสามารถสูง

- สร้างความเป็นหุ้นส่วนการพัฒนา กับประเทศในอนุภูมิภาค ภูมิภาค และนานาชาติ ทั้งใน

ระดับทวีปาคี และ พหุภาคี เพื่อส่งเสริมความมั่นคง เพื่อสร้างความเจริญก้าวหน้าและลดความเหลื่อมล้ำอย่างยั่งยืนร่วมกัน

- ส่งเสริมให้ประเทศไทยเป็นฐานของการประกอบธุรกิจ การให้บริการทางการศึกษาการ

ให้บริการด้านการเงิน การให้บริการด้านสุขภาพ การให้บริการด้านโลจิสติกส์และการลงทุนเพื่อการวิจัยและพัฒนา รวมทั้งเป็นฐาน ความร่วมมือในเอเชีย

- ส่งเสริมและสนับสนุนการลงทุนและการดำเนินธุรกิจของนักลงทุนและผู้ประกอบการไทยใน

ต่างประเทศ

- ส่งเสริมความร่วมมือกับภูมิภาคและนานาชาติ ในการสร้างความมั่นคงด้านพลังงาน ด้านอาหาร ด้าน สิ่งแวดล้อม และการบริหารจัดการภัยพิบัติในรูปแบบต่าง ๆ รวมทั้งการป้องกันภัยในทุกรูปแบบ

- ส่งเสริมบทบาทการเป็นผู้ประสานประโยชน์ในการเชื่อมโยงและถ่วงดุลระหว่างกลุ่มอำนาจ

ต่างๆ และแก้ไข ปัญหาความแตกต่างทางเศรษฐกิจของประเทศในภูมิภาค โดยการดำรงความสัมพันธ์ที่ดีกับประเทศและองค์กร ระหว่างประเทศทั้งในและนอกภูมิภาคอย่างต่อเนื่อง บนหลักของการรักษาคุณภาพของการปฏิสัมพันธ์กับกลุ่มมหาอำนาจต่าง ๆ

- เพิ่มบทบาทและการมีส่วนร่วมของไทยในองค์การระหว่างประเทศ ในการผลักดันการพัฒนาใน

อนุภูมิภาคและ ภูมิภาค รวมทั้งประเทศกำลังพัฒนาในภูมิภาคอื่น ๆ และให้ความช่วยเหลือทั้งในด้านการเงินและทางเทคนิคกับ ประเทศกำลังพัฒนาในการพัฒนาด้านความเชื่อมโยงทางเศรษฐกิจสังคมและการพัฒนาทุนมนุษย์

- สนับสนุนการเปิดเสรีทางการค้า ทั้งในระดับทวิภาคี ภูมิภาค และพหุภาคี และส่งเสริมการค้ากับกลุ่มประเทศ กำลังพัฒนาในภูมิภาคเดียวกัน (Intra-Regional Trade) มากขึ้น เร่งรัดการใช้ประโยชน์จากข้อตกลงที่มีผลบังคับ ใช้แล้ว ตลอดจนใช้โอกาสจากการเปิดเสรีการค้าและการลงทุน รวมทั้งวางแนวทางป้องกันผลกระทบที่อาจเกิดขึ้น

- สร้างองค์ความรู้ด้านการต่างประเทศ และให้ความรู้ความเข้าใจด้านการต่างประเทศและผลประโยชน์ที่มีต่อการ พัฒนาประเทศต่อภาคส่วนต่าง ๆ และสาธารณชนไทย รวมทั้งดำเนินการเชิงรุกในการสร้างความเข้าใจ ความเชื่อมั่น และภาพลักษณ์ที่ดีและศักยภาพทางเศรษฐกิจ และด้านอื่น ๆ ของประเทศไทย

๓. ยุทธศาสตร์ การพัฒนาและ เสริมสร้างศักยภาพคน

- การพัฒนาศักยภาพคนตลอดช่วงชีวิตให้สนับสนุนการเจริญเติบโตของประเทศ โดยพัฒนาเริ่มตั้งแต่ในครรภ์และ ต่อเนื่องไปตลอดช่วงชีวิต ได้แก่ (๑) ช่วงการตั้งครรภ์/ แรกเกิด /ปฐมวัย (๒) วัยเรียน (๓) วัยรุ่น/นักศึกษา (๔) วัยแรงงาน และ (๕) วัยผู้สูงอายุ

- การยกระดับคุณภาพการศึกษาและการเรียนรู้ให้ มีคุณภาพ เท่าเทียมและทั่วถึง โดยการปฏิรูปโครงสร้างและระบบ บริหารจัดการการศึกษาในทุกระดับ การเข้าถึงการศึกษาอย่างเท่าเทียมและทั่วถึง และการยกระดับสถาบันการศึกษาใน สาขาที่มีความเชี่ยวชาญสู่ความเป็นเลิศ ปฏิรูประบบการคลังด้านการศึกษาเพื่อเพิ่มคุณภาพและประสิทธิภาพการจัด การศึกษา ส่งเสริมการมีส่วนร่วมจากภาคเอกชนในการจัดการศึกษา ปรับระบบการผลิตและพัฒนาครูผู้สอน พัฒนา ระบบการประเมินและการรับรองคุณภาพ รวมทั้งให้มีการปฏิรูประบบการเรียนรู้

- การสร้างเสริมให้คนมีสุขภาพที่ดี โดยมุ่งเน้นการป้องกันและควบคุมปัจจัยที่คุกคามสุขภาพ การพัฒนาสภาพแวดล้อม ที่เอื้อต่อสุขภาพ การส่งเสริมรูปแบบการดำเนินชีวิตที่สนับสนุนการมีสุขภาพกายและจิตที่ดี สร้างและเผยแพร่ความรู้ ด้านสุขภาพเพื่อนำไปสู่การปรับเปลี่ยนพฤติกรรมสุขภาพ พัฒนารูปแบบการกีฬาเพื่อสุขภาพที่เหมาะสมกับแต่ละช่วงวัย

- การสร้างความอยู่ดีมีสุขของครอบครัวไทย เสริมสร้างศักยภาพและบทบาทหน้าที่ของสถาบันครอบครัวในการป่มเพาะ วางรากฐานการพัฒนาจิตใจให้เข้มแข็ง มีคุณธรรม จริยธรรม ความซื่อสัตย์สุจริต จิตสำนึกสาธารณะ ควบคู่ไปกับ การสร้างค่านิยมหลักของไทยให้สมาชิกในครอบครัว สร้างความอบอุ่นและมั่นคงให้สมาชิกในครอบครัว

๔. ยุทธศาสตร์ด้าน การสร้างโอกาส ความเสมอภาคและ เท่าเทียมกันทางสังคม

- การสร้างความมั่นคงและการลดความเหลื่อมล้ำทางด้านเศรษฐกิจและสังคม โดยสร้างความมั่นคงทางด้านรายได้และการออม กระจายทรัพยากรให้ทั่วถึงเป็นธรรมทั้งในด้านบริการสาธารณสุขขั้นพื้นฐาน ฐานทรัพยากรต่าง ๆ โดยเฉพาะ ในกลุ่มผู้มีรายได้น้อยและกลุ่มด้อยโอกาส ความเป็นธรรมในการเข้าถึงกระบวนการยุติธรรม

- การพัฒนาระบบบริการและระบบบริหารจัดการสุขภาพ บูรณาการระบบหลักประกันสุขภาพ ภาครัฐ ๓ กองทุน เพื่อให้ เกิดความเป็นเอกภาพในการบริหารจัดการ และลดความเหลื่อมล้ำในระบบหลักประกันสุขภาพ การส่งเสริมการอภิบาล ระบบสุขภาพในลักษณะเครือข่าย รวมทั้งการพัฒนารูปแบบการกีฬาเพื่อสุขภาพ

- การสร้างสภาพแวดล้อมและนวัตกรรมที่เอื้อต่อการดำรงชีวิตในสังคมสูงวัย โดยเตรียมการด้านโครงสร้างพื้นฐานและ สิ่งแวดล้อมที่เอื้อต่อผู้สูงอายุและผู้ด้อยโอกาส

- การสร้างความเข้มแข็งของสถาบันทางสังคมและทุนทางวัฒนธรรมและความเข้มแข็งของชุมชน โดยการฟื้นฟู บทบาทสถาบันศาสนา การธำรงรักษาวัฒนธรรมและขนบธรรมเนียมประเพณีเพื่อเป็นฐานรากที่เข้มแข็งในสังคม ตลอดจนการเสริมสร้างความเข้มแข็งของชุมชนเพื่อให้ชุมชนสามารถจัดการตนเองได้อย่างยั่งยืน

- พัฒนาการสื่อสารมวลชนให้เป็นกลไกในการสนับสนุนการพัฒนา ส่งเสริมจรรยาบรรณของสื่อมวลชน มีการปรับปรุง ระบบตรวจสอบสื่อ มีการกำหนดบทลงโทษ และพัฒนาภาคประชาชนให้มีความรู้เท่าทันสื่อโดยเฉพาะสื่อออนไลน์

๕. ยุทธศาสตร์ด้านการสร้าง การเติบโตบนคุณภาพชีวิตที่เป็นมิตรกับ สิ่งแวดล้อม

- ปกป้องรักษาและฟื้นฟูทรัพยากรป่าไม้ ดำเนินการปราบปรามและป้องกันการบุกรุกทำลายป่าอย่างเข้มงวด

- ส่งเสริมการปลูกป่าเศรษฐกิจ บริหารจัดการการใช้ประโยชน์ที่ดินในพื้นที่ป่าไม้บนพื้นฐานให้คนและชุมชนสามารถอยู่กับป่าได้ และส่งเสริมแนวทางประเมินมูลค่าการให้บริการของระบบนิเวศและการสร้างรายได้จากการอนุรักษ์

- วางระบบป้องกันการกัดเซาะชายฝั่ง
- เสริมสร้างความเข้มแข็งและความร่วมมือในภูมิภาคอาเซียนด้านการจัดการทรัพยากรธรรมชาติและสิ่งแวดล้อมอย่างยั่งยืน
- ลดการปล่อยก๊าซเรือนกระจก
- เพิ่มประสิทธิภาพการใช้พลังงาน ส่งเสริมการผลิตพลังงานสะอาด
- กำหนดกฎระเบียบ และสร้างกลไกให้ทุกภาคส่วนใช้พลังงานอย่างมีประสิทธิภาพ
- สร้างความรู้ความเข้าใจให้กับประชาชนเกี่ยวกับการพัฒนาและการประหยัดพลังงานอย่าง

ถูกต้องและต่อเนื่อง

- ลดการก่อก๊าซเรือนกระจก
- เพิ่มขีดความสามารถในการปรับตัวต่อการเปลี่ยนแปลงสภาพภูมิอากาศ
- ส่งเสริมการผลิตและบริโภคที่เป็นมิตรกับสิ่งแวดล้อม
- ป้องกัน ฝ่าวางและเตือนภัยพิบัติทางธรรมชาติ ส่งเสริมการทำแผนบริหารความต่อเนื่อง ของ

ธุรกิจ

๖. ยุทธศาสตร์ด้าน การปรับสมดุลและ พัฒนาระบบการบริหาร จัดการภาครัฐ

- ปฏิรูประบบภาษีทั้งระบบ เพื่อเพิ่มรายได้ของภาครัฐและเป็นเครื่องมือในการเพิ่มขีดความสามารถในการแข่งขันและลดความเหลื่อมล้ำ

- ปฏิรูประบบการใช้จ่ายงบประมาณให้เกิดประสิทธิภาพและประสิทธิผล จัดให้มีกฎหมายที่เป็นกรอบ ในการบริหารการเงินการคลังภาครัฐ มีการจัดทำงบประมาณระยะปานกลางและระยะยาว เพื่อสนับสนุนการขับเคลื่อนนโยบายตามยุทธศาสตร์ชาติและแผนพัฒนาประเทศ

- มุ่งเน้นการจัดทำงบประมาณโดยยึดพื้นที่และประเด็นวาระการพัฒนาเป็นตัวตั้ง และให้ประชาชนเข้า มามีส่วนร่วมในกระบวนการจัดทำงบประมาณได้มากขึ้น

- พัฒนารูปแบบและวิธีการทำงานของภาครัฐในระดับต่างๆ ระหว่างราชการบริหารส่วนกลาง ส่วน ภูมิภาค และส่วนท้องถิ่น โดยเน้นการยึดพื้นที่เป็นหลัก และปรับปรุงการจัดสรรงบประมาณให้เป็นแบบ ยึดพื้นที่เป็นตัวตั้งรวมทั้งวางเงื่อนไขการจัดสรรงบประมาณให้กระทรวง/กรม ต้องสนับสนุนการ ขับเคลื่อนแผนพัฒนาจังหวัด/กลุ่มจังหวัดในสัดส่วนวงเงินงบประมาณที่เหมาะสม

- วางแผนกำลังคนเชิงยุทธศาสตร์ ให้มีความเหมาะสม ไม่เป็นภาระต่องบประมาณประเทศ
- สรรหา และจงใจให้คนรุ่นใหม่ที่มีขีดสมรรถนะสูงเข้ามาสู่ระบบราชการไทย สนับสนุนให้มีการแลกเปลี่ยนบุคลากรระหว่าง ภาครัฐและภาคเอกชน

- เสริมสร้างระบบคุณธรรมและวางมาตรการที่เหมาะสมในการแต่งตั้ง โยกย้ายบุคลากรภาครัฐ โดยคำนึงถึงความดีงาม ความมีคุณธรรมและจริยธรรมเป็นแนวทางประกอบการพิจารณาด้วย
- พัฒนางานบริการของภาครัฐสู่ความเป็นเลิศ เพื่อสนองตอบความต้องการของผู้รับบริการ
- พัฒนาศูนย์กลางการให้บริการด้วยระบบ e-service และการจัดทำ web-portal จัดทำฐานข้อมูลงานบริการที่มี ประสิทธิภาพ ให้ประชาชนเข้าถึงการให้บริการของรัฐได้โดยสะดวก
- ยกระดับประสิทธิภาพการให้บริการ การให้บริการ online ผ่านทางเว็บไซต์ และโทรศัพท์มือถือ

๑.๒ แผนพัฒนาเศรษฐกิจและสังคมแห่งชาติ ฉบับที่ ๑๓ (พ.ศ.๒๕๖๖ - ๒๕๗๐)

๑. แนวคิดของกรอบแผนพัฒนาเศรษฐกิจและสังคมแห่งชาติ ฉบับที่ ๑๓

แผนพัฒนาเศรษฐกิจและสังคมแห่งชาติฉบับที่ ๑๓ (พ.ศ.๒๕๖๖-๒๕๗๐) เป็นแผนพัฒนาฉบับแรกที่เริ่มต้นกระบวนการร่างกรอบแผนภายใต้ยุทธศาสตร์ชาติและจะมีผลในการใช้เป็นกรอบเพื่อกำหนดแผนแม่บทภายใต้ยุทธศาสตร์ชาติและแผนปฏิบัติการในช่วง ๕ ปีที่สองของยุทธศาสตร์ชาติ๒๐ ปีโดยการ กำหนดทิศทางการพัฒนาประเทศในระยะของแผนพัฒนาฯ ได้น้อมนำปรัชญาของเศรษฐกิจพอเพียงมาเป็น หลักนำทางการขับเคลื่อนและวางแผนการพัฒนาประเทศ ไปสู่การบรรลุเป้าหมายในมิติต่างๆ ภายใต้ ยุทธศาสตร์ชาติอย่างเป็นรูปธรรม ในช่วงเวลาที่ทั่วโลก รวมถึงประเทศไทยอยู่ในสภาวะที่ต้องเผชิญกับความท้าทายจากภายนอกและภายในประเทศที่มีความผันแปรสูงและมีแนวโน้มจะทวีความรุนแรงมากขึ้นในอนาคต ทั้งที่เป็นผลสืบเนื่องจากสถานการณ์แพร่ระบาดของโรคติดเชื้อไวรัสโคโรนา ๒๐๑๙ และข้อจำกัดของโครงสร้าง ภายในประเทศที่ยังคงรอการปรับปรุงแก้ไขในหลายมิติการกำหนดทิศทางการพัฒนาประเทศในระยะต่อไป จำเป็นต้องให้ความสำคัญกับปัจจัยทั้งภายนอกและภายใน ตลอดจนผลจากการเปลี่ยนแปลงของปัจจัยที่จะมี อิทธิพลต่อโครงสร้างและองค์ประกอบของประเทศในทุกมิติ เพื่อนำมาประมวลผลประกอบการกำหนดทิศทาง การพัฒนาประเทศที่ควรมุ่งไปในอนาคตบนหลักปรัชญาของเศรษฐกิจพอเพียงที่สอดคล้องกับเป้าหมาย การพัฒนาที่ยั่งยืนของโลก(Sustainable Development Goals: SDGs) ซึ่งจะเป็นจุดเริ่มต้นในการที่จะนำพา ประเทศไทยไปสู่การเป็นประเทศที่เศรษฐกิจเติบโต สังคมก้าวหน้า ควบคู่ไปกับการรักษาสิ่งแวดล้อมอย่างสมดุล ในระยะยาว เพื่อให้ประเทศไทยสามารถสร้างสรรค์โอกาสจากทั้งความท้าทายภายนอกและสามารถเสริมสร้าง ความเข้มแข็งจากภายในให้สามารถเติบโตต่อไปได้อย่างมั่นคงท่ามกลางความผันแปรที่เกิดขึ้น สามารถบรรลุ เป้าหมายระยะ ๒๐ ปีภายใต้ยุทธศาสตร์ชาติตามกรอบระยะเวลาที่คาดหวังไว้ได้

การจัดทำแผนพัฒนาเศรษฐกิจและสังคมแห่งชาติในแต่ละช่วงระยะเวลา ๕ ปี ที่คำนึงถึงความ สอดคล้องกับยุทธศาสตร์ชาติแนวนโยบายแห่งรัฐ รวมถึงสภาพการณ์ทางเศรษฐกิจและสังคมของประเทศและ โลกเพื่อนำมา กำหนดเป็นทิศทางการพัฒนาประเทศได้อย่างเหมาะสม นอกจากจะต้องคำนึงถึงความสำคัญของ มิติการพัฒนาต่าง ๆ ที่ส่งผลต่อภาพรวมของประเทศ ทั้งที่เกี่ยวข้องกับเศรษฐกิจ สังคม ทรัพยากรมนุษย์ สิ่งแวดล้อม การพัฒนาที่ยั่งยืน วิทยาศาสตร์เทคโนโลยีและนวัตกรรมตลอดจนการพัฒนาเชิงพื้นที่และความ สามารถในการแข่งขันของประเทศแล้ว การประมวลกระบวนการทัศน์หลักเพื่อสังเคราะห์ประเด็นการพัฒนา ๓ ที่ประเทศไทยควรให้ความสำคัญ และเป็นจุดมุ่งเน้นในระยะของแผนพัฒนาฯ ยังเป็นเงื่อนไขที่มีนัยสำคัญต่อการ บรรลุเป้าหมายการพัฒนาประเทศในระยะยาว โดยแผนที่มีกระบวนการทัศน์หลักซึ่งมีจุดเน้นชัดเจนจะช่วย สนับสนุนให้การพัฒนาประเทศในแต่ละมิติที่สำคัญได้รับการสนับสนุนจากทุกภาคส่วนบนเป้าหมายร่วม ที่ชัดเจน ในขณะเดียวกันยังเอื้อ

ประโยชน์ต่อการติดตามตรวจสอบและประเมินผลความสำเร็จของแผนเพื่อนำมา ปรับปรุงกระบวนการและวิธีการดำเนินงานให้บรรลุผลลัพธ์ที่มุ่งหวังได้อย่างแม่นยำยิ่งขึ้น

๒. วัตถุประสงค์และเป้าหมายการพัฒนา

การวางกรอบการพัฒนาประเทศในระยะ ๕ ปีภายใต้แผนพัฒนาเศรษฐกิจและสังคมแห่งชาติ ฉบับที่ ๑๓ มีความมุ่งหมายที่จะเร่งเพิ่มศักยภาพของประเทศในการรับมือกับความเสี่ยงที่อาจส่งผลกระทบต่อ ที่รุนแรงและเสริมสร้างความสามารถในการสร้างสรรค์ประโยชน์จากโอกาสที่เกิดขึ้นได้อย่างเหมาะสมและ ทันทั่วทั้งการกำหนดทิศทางการพัฒนาประเทศในระยะของแผนพัฒนาฯ ฉบับที่ ๑๓ จึงมีวัตถุประสงค์เพื่อ **พลิกโฉมประเทศไทยสู่ “สังคมก้าวหน้า เศรษฐกิจสร้างมูลค่าอย่างยั่งยืน”** ซึ่งหมายถึง การสร้างการ เปลี่ยนแปลงที่ครอบคลุมตั้งแต่ระดับโครงสร้างนโยบาย และกลไก เพื่อมุ่งเสริมสร้างสังคมที่ก้าวทันพลวัต ของโลก และเกื้อหนุนให้คนไทยมีโอกาสที่จะพัฒนาตนเองได้อย่างเต็มศักยภาพ พร้อมกับการปรับโครงสร้าง เศรษฐกิจไปสู่การขับเคลื่อนด้วยเทคโนโลยีนวัตกรรมและความคิดสร้างสรรค์ มีความสามารถในการสร้าง มูลค่าเพิ่มที่สูง และคำนึงถึงความยั่งยืนด้านสิ่งแวดล้อม เพื่อให้เป็นไปตามวัตถุประสงค์ข้างต้น แผนพัฒนาฯ ฉบับที่ ๑๓ ได้กำหนดเป้าหมายหลักจำนวน ๕ ประการ ประกอบด้วย

(๑) **การปรับโครงสร้างการผลิตสู่เศรษฐกิจฐานนวัตกรรม** โดยยกระดับขีดความสามารถในการแข่งขันของภาคการผลิตและบริการสำคัญให้สูงขึ้น และสามารถตอบโจทย์พัฒนาการของเทคโนโลยีและสังคมยุคใหม่ และเป็นมิตรต่อสิ่งแวดล้อม เชื่อมโยงเศรษฐกิจท้องถิ่นและผู้ประกอบการรายย่อยกับห่วงโซ่มูลค่าของภาคการผลิตและบริการเป้าหมาย รวมถึงพัฒนาระบบนิเวศที่ส่งเสริมการค้าการลงทุนและนวัตกรรม

(๒) **การพัฒนาคนสำหรับโลกยุคใหม่** โดยพัฒนาให้คนไทยมีทักษะและคุณลักษณะที่เหมาะสมกับโลกยุคใหม่ ทั้งทักษะในด้านความรู้ทักษะทางพฤติกรรม และคุณลักษณะตามบรรทัดฐานที่ดีของสังคมเตรียมพร้อมกำลังคนที่มีคุณภาพสอดคล้องกับความต้องการของตลาดแรงงาน เอื้อต่อการปรับโครงสร้างเศรษฐกิจไปสู่ภาคการผลิตและบริการเป้าหมายที่มีศักยภาพและผลิตภาพสูงขึ้น รวมทั้งพัฒนาหลักประกันและความคุ้มครองทางสังคมเพื่อส่งเสริมความมั่นคงในชีวิต

(๓) **การมุ่งสู่สังคมแห่งโอกาสและความเป็นธรรม** โดยลดความเหลื่อมล้ำทั้งในเชิงรายได้ ความมั่งคั่ง และโอกาสในการแข่งขันของภาคธุรกิจ สนับสนุนช่วยเหลือกลุ่มเปราะบางและผู้ด้อยโอกาสให้มีโอกาสในการเลื่อนขั้นทางเศรษฐกิจและสังคม รวมถึงจัดให้มีบริการสาธารณะที่มีคุณภาพอย่างทั่วถึงและเท่าเทียม

(๔) **การเปลี่ยนผ่านไปสู่ความยั่งยืน** โดยปรับปรุงการใช้ทรัพยากรธรรมชาติในการผลิตและบริการ ให้มีประสิทธิภาพและสอดคล้องกับขีดความสามารถในการรองรับของระบบนิเวศ แก้ไขปัญหามลพิษสำคัญด้วยวิธีการที่ยั่งยืน โดยเฉพาะมลพิษทางอากาศ ขยะ และมลพิษทางน้ำ และลดการปล่อยก๊าซเรือนกระจกเพื่อมุ่งสู่การปล่อยก๊าซเรือนกระจกสุทธิเป็นศูนย์ในระยะยาว ๔

(๕) **การเสริมสร้างความสามารถของประเทศในการรับมือกับความเสี่ยงและการเปลี่ยนแปลง ภายใต้บริบทโลกใหม่** โดยการสร้างความพร้อมในการรับมือและแสวงหาโอกาสจากการเป็นสังคมสูงวัย การเปลี่ยนแปลงสภาพภูมิอากาศ ภัยโรคระบาด และภัยคุกคามทางไซเบอร์พัฒนาโครงสร้างพื้นฐานและกลไก ทางสถาบันที่เอื้อต่อการเปลี่ยนแปลงสู่ดิจิทัล รวมทั้งปรับปรุงโครงสร้างและระบบการบริหารงานของภาครัฐให้ สามารถตอบสนองต่อการเปลี่ยนแปลงของบริบททางเศรษฐกิจ สังคม และเทคโนโลยีได้อย่างทันเวลา มีประสิทธิภาพและมีธรรมาภิบาล

๓. หมุดหมายการพัฒนา

เพื่อถ่ายทอดเป้าหมายหลักไปสู่ภาพของการขับเคลื่อนที่ชัดเจนในลักษณะของวาระการพัฒนา (Agenda) ที่เอื้อให้เกิดการทำงานร่วมกันของหลายหน่วยงาน และหลายภาคส่วนในการผลักดันการพัฒนาใน เรื่องใดเรื่องหนึ่งให้เกิดผลได้อย่างเป็นรูปธรรม แผนพัฒนาฯ ฉบับที่ ๑๓ จึงได้กำหนด **หมุดหมายการพัฒนา จำนวน ๑๓**

ประการ ซึ่งเป็นการบ่งบอกถึงสิ่งที่ประเทศไทยปรารถนาจะ ‘เป็น’ มุ่งหวังจะ ‘มี’ หรือต้องการจะ ‘ขจัด’ เพื่อสะท้อนประเด็นการพัฒนาที่มีลำดับความสำคัญสูงต่อการพลิกโฉมประเทศไทยสู่ “สังคมก้าวหน้า เศรษฐกิจสร้างมูลค่าอย่างยั่งยืน” และการบรรลุเป้าหมายหลักในช่วงระยะเวลา ๕ ปีของแผนพัฒนาฯ ฉบับที่ ๑๓ โดยหมวดหมู่การพัฒนาทั้ง ๑๓ ประการ มีที่มาจาก การประเมินโอกาสและความเสี่ยงของไทยในการพัฒนา ประเทศภายใต้กรอบของยุทธศาสตร์ชาติซึ่งได้มีการพิจารณาถึงแนวโน้มการเปลี่ยนแปลงระดับโลกสถานการณ์ การแพร่ระบาดของโรคโควิด-๑๙ รวมถึงผลการพัฒนาในประเทศไทยในระยะเวลาที่ผ่านมา ทั้งนี้หมวดหมู่การพัฒนาที่กำหนดขึ้นเป็นประเด็นที่มีลักษณะเชิงบูรณาการ ซึ่งสามารถนำไปสู่การ พัฒนาทั้งในด้านเศรษฐกิจ สังคมทรัพยากรธรรมชาติและสิ่งแวดล้อมไปพร้อม ๆ กัน ทำให้หมวดหมู่แต่ละ ประการสามารถสนับสนุนเป้าหมายหลักได้มากกว่าหนึ่งข้อ โดยหมวดหมู่ทั้ง ๑๓ ประการ แบ่งออกได้เป็น ๔ มิติดังนี้

๑. มิติภาคการผลิตและบริการเป้าหมาย

หมวดหมู่ที่ ๑ ไทยเป็นประเทศชั้นนำด้านสินค้าเกษตรและเกษตรแปรรูปมูลค่าสูง ประกอบด้วยกลยุทธ ดังนี้

กลยุทธที่ ๑ การประยุกต์ใช้เทคโนโลยีและนวัตกรรมแบบมุ่งเป้า เพื่อให้เกิดการยกระดับกระบวนการผลิตและสร้างมูลค่าเพิ่ม

กลยุทธที่ ๒ การส่งเสริมการผลิตและการขยายตัวของตลาด ของสินค้าเกษตรและผลิตภัณฑ์เกษตร แปรรูปที่มีมูลค่าเพิ่มสูง

กลยุทธที่ ๓ การขยายผลรูปแบบเกษตรยั่งยืนที่เป็นมิตรกับสิ่งแวดล้อมและมีมูลค่าเพิ่มสูงจาก แบบอย่างความสำเร็จในประเทศ

กลยุทธที่ ๔ การพัฒนาระบบบริหารจัดการน้ำเพื่อการเกษตรให้มีความสมดุลระหว่างอุปสงค์และ อุปทานรวมทั้งการใช้น้ำซ้ำ

กลยุทธที่ ๕ การส่งเสริมให้เอกชนลงทุนพัฒนาตลาดกลางและตลาดออนไลน์สินค้าเกษตร รวมถึง สินค้ากลุ่มปศุสัตว์และประมง ๕

กลยุทธที่ ๖ การสนับสนุนระบบประกันภัยและรับรองคุณภาพมาตรฐานสินค้าเกษตรและสินค้า เกษตรแปรรูปที่เกษตรกรเข้าถึงได้

กลยุทธที่ ๗ การพัฒนาประสิทธิภาพการบริหารจัดการฟาร์มและกิจกรรมหลังการเก็บเกี่ยว เพื่อลดต้นทุนและเพิ่มมูลค่าผลผลิตของเกษตรกร

กลยุทธที่ ๘ การส่งเสริมให้เกษตรกรมีที่ดินทำกินและรักษาพื้นที่เกษตรกรรมที่เหมาะสมไว้เป็นฐาน การผลิตการเกษตร

กลยุทธที่ ๙ การพัฒนาฐานข้อมูลและคลังข้อมูลที่เกี่ยวข้องกับการเกษตร รวมทั้งผลักดันให้มีการใช้ข้อมูลอย่างมีประสิทธิภาพ

กลยุทธที่ ๑๐ การพัฒนาให้เกิดระบบการบริหารจัดการเพื่อความมั่นคงทางด้านอาหาร

กลยุทธที่ ๑๑ การยกระดับขีดความสามารถของเกษตรกรและสถาบันเกษตรกร

กลยุทธที่ ๑๒ การพัฒนากลไกเพื่อเชื่อมโยงภาคีต่างๆ ทั้งภาคเอกชน ส่วนราชการ กลุ่มเกษตรกร และนักวิชาการในพื้นที่ ในการเป็นหุ้นส่วนทางเศรษฐกิจในการพัฒนาภาคเกษตรตลอดห่วงโซ่อุปทาน

หมวดหมู่ที่ ๒ ไทยเป็นจุดหมายของการท่องเที่ยวที่เน้นคุณภาพและความยั่งยืน ประกอบด้วย กลยุทธ ดังนี้

กลยุทธที่ ๑ การส่งเสริมการพัฒนากิจกรรม สินค้า และบริการ การท่องเที่ยวมูลค่าเพิ่มสูง

กลยุทธที่ ๒ การส่งเสริมการพัฒนาและยกระดับการท่องเที่ยวที่มีศักยภาพรองรับนักท่องเที่ยวทั่วไป

กลยุทธ์ที่ ๓ การยกระดับบริการและการบริหารจัดการการท่องเที่ยวให้ได้มาตรฐานเป็นที่ยอมรับของตลาดสากล

กลยุทธ์ที่ ๔ การสนับสนุนการพัฒนาทักษะและศักยภาพของบุคลากรในภาคการท่องเที่ยว

กลยุทธ์ที่ ๕ การปรับปรุงกฎหมาย/กฎระเบียบ และขั้นตอนที่ล่าสมัยและเป็นอุปสรรคต่อการทำ ธุรกิจ และการขอใบอนุญาตของผู้ประกอบการรายย่อย

กลยุทธ์ที่ ๖ การพัฒนาระบบข้อมูลการท่องเที่ยวให้เป็นระบบการท่องเที่ยวอัจฉริยะที่นักท่องเที่ยว ผู้ประกอบการ และภาครัฐ สามารถเข้าถึงและใช้ประโยชน์ได้ง่าย

หมวดหมู่ที่ ๓ ไทยเป็นฐานการผลิตยานยนต์ไฟฟ้าที่สำคัญของโลก ประกอบด้วยกลยุทธ์ ดังนี้

กลยุทธ์ที่ ๑ การส่งเสริมให้ผู้ใช้ในภาคส่วนต่างๆ ของประเทศปรับเปลี่ยนมาใช้ยานยนต์ไฟฟ้าเพิ่มมากขึ้น

กลยุทธ์ที่ ๒ การสนับสนุนให้เกิดการขยายตัวของตลาดส่งออกยานยนต์ไฟฟ้า

กลยุทธ์ที่ ๓ การกำหนดเป้าหมาย/แผน และดำเนินการเปลี่ยนผ่านอุตสาหกรรมยานยนต์เดิมไปสู่ ยานยนต์ไฟฟ้า อย่างเป็นระบบชัดเจนตลอดทั้งห่วงโซ่อุปทาน ในระยะ ๕ ปี

กลยุทธ์ที่ ๔ การยกระดับขีดความสามารถของผู้ประกอบการไทยในการลงทุนผลิตยานยนต์ไฟฟ้า แบตเตอรี่และชิ้นส่วนสำคัญ

กลยุทธ์ที่ ๕ มาตรการสำหรับกลุ่มผู้ได้รับผลกระทบ

กลยุทธ์ที่ ๖ การวิจัยพัฒนาเทคโนโลยีและนวัตกรรมที่เกี่ยวข้องกับยานยนต์ไฟฟ้าและยานยนต์ไร้ คนขับ

กลยุทธ์ที่ ๗ โครงสร้างพื้นฐานด้านพลังงานที่มีความพร้อมรองรับปริมาณการใช้งานยานยนต์ไฟฟ้าใน อนาคตได้อย่างเหมาะสมและเพียงพอ

กลยุทธ์ที่ ๘ การปรับปรุงและจัดทำกฎระเบียบที่เกี่ยวข้องให้เอื้อกับการเติบโตอุตสาหกรรมยานยนต์ ไฟฟ้าและให้ความสำคัญกับการบูรณาการการทำงานร่วมกันระหว่างรัฐและเอกชน

กลยุทธ์ที่ ๙ การผลิตและพัฒนาทักษะแรงงานให้สอดคล้องกับความต้องการของอุตสาหกรรม ยานยนต์ ไฟฟ้า

กลยุทธ์ที่ ๑๐ มาตรฐานด้านคุณสมบัติและความปลอดภัย

กลยุทธ์ที่ ๑๑ การสนับสนุนเงินทุนให้กับผู้ประกอบการที่ลงทุนในอุตสาหกรรมยานยนต์พลังงาน สะอาด

หมวดหมู่ที่ ๔ ไทยเป็นศูนย์กลางทางการแพทย์และสุขภาพมูลค่าสูง ประกอบด้วยกลยุทธ์ ดังนี้

กลยุทธ์ที่ ๑ การส่งเสริมบริการทางการแพทย์ที่มีศักยภาพในการสร้างมูลค่าทางเศรษฐกิจ

กลยุทธ์ที่ ๒ การผลักดันให้ประเทศไทยเป็นศูนย์กลางบริการเพื่อส่งเสริมสุขภาพระดับโลก

กลยุทธ์ที่ ๓ การสร้างมูลค่าเพิ่มให้อุตสาหกรรมทางการแพทย์และสุขภาพ

กลยุทธ์ที่ ๔ การสร้างเสริมขีดความสามารถทางวิชาการด้านการศึกษา วิจัย และเทคโนโลยีทางการแพทย์

กลยุทธ์ที่ ๕ การบริหารจัดการระบบบริการสุขภาพบนพื้นฐานความสมดุลทางเศรษฐกิจและสุขภาพ ของ คนไทย

กลยุทธ์ที่ ๖ การยกระดับศักยภาพระบบบริหารจัดการภาวะฉุกเฉินด้านสาธารณสุขเพื่อลดผลกระทบ ต่อ บริการทางเศรษฐกิจและสุขภาพ

หมวดหมู่ที่ ๕ ไทยเป็นประตูการค้าการลงทุนและยุทธศาสตร์ทางโลจิสติกส์ที่สำคัญของภูมิภาค ประกอบด้วยกลยุทธ์ ดังนี้

กลยุทธ์ที่ ๑ การสร้างจุดยืนของไทยภายใต้บริบทโลกใหม่

กลยุทธ์ที่ ๒ การพัฒนาโครงสร้างพื้นฐานและปัจจัยสนับสนุนเพื่อเป็นประตูกำการค้าการลงทุนและฐานเศรษฐกิจสำคัญของภูมิภาค

กลยุทธ์ที่ ๓ ผลักดันการลงทุนเพื่อปรับโครงสร้างอุตสาหกรรมเป้าหมายสู่ไทยแลนด์๔.๐

หมวดหมู่ที่ ๖ ไทยเป็นศูนย์กลางอุตสาหกรรมอิเล็กทรอนิกส์อัจฉริยะและอุตสาหกรรมดิจิทัล ของอาเซียน ประกอบด้วยกลยุทธ์ ดังนี้

กลยุทธ์ที่ ๑ การขับเคลื่อนสังคมและเศรษฐกิจไทยด้วยดิจิทัล

กลยุทธ์ที่ ๒ การพัฒนาต่อยอดฐานอุตสาหกรรมไฟฟ้าและอิเล็กทรอนิกส์

กลยุทธ์ที่ ๓ อุตสาหกรรมดิจิทัลในประเทศที่สามารถแข่งขันได้

กลยุทธ์ที่ ๔ การพัฒนาระบบนิเวศเพื่อสนับสนุนการพัฒนาอุตสาหกรรมอิเล็กทรอนิกส์อัจฉริยะ อุตสาหกรรมและบริการดิจิทัล

๒. มิติโอกาสและความเสมอภาคทางเศรษฐกิจและสังคม

หมวดหมู่ที่ ๗ ไทยมีวิสาหกิจขนาดกลางและขนาดย่อมที่เข้มแข็ง มีศักยภาพสูง และสามารถแข่งขันได้ ประกอบด้วยกลยุทธ์ ดังนี้

กลยุทธ์ที่ ๑ การพัฒนาระบบนิเวศให้เอื้ออำนวยต่อการทำธุรกิจและการยกระดับความสามารถในการแข่งขันของวิสาหกิจขนาดกลางและขนาดย่อม

กลยุทธ์ที่ ๒ การพัฒนาแพลตฟอร์มเชื่อมโยงฐานข้อมูลวิสาหกิจขนาดกลางและขนาดย่อมและ ส่งเสริมให้วิสาหกิจขนาดกลางและขนาดย่อมเข้าสู่ระบบ

กลยุทธ์ที่ ๓ จัดให้มีกลไกทางการเงินที่เหมาะสมกับลักษณะเฉพาะของวิสาหกิจขนาดกลางและขนาดย่อมเพื่อให้วิสาหกิจขนาดกลางและขนาดย่อมทุกกลุ่มสามารถเข้าถึงแหล่งทุนได้อย่างทั่วถึง

กลยุทธ์ที่ ๔ การส่งเสริมการพัฒนาวิสาหกิจขนาดกลางและขนาดย่อมให้เป็นผู้ประกอบการในยุค ดิจิทัล

กลยุทธ์ที่ ๕ การยกระดับประสิทธิภาพกระบวนการส่งเสริมวิสาหกิจขนาดกลางและขนาดย่อมของภาครัฐ

กลยุทธ์ที่ ๖ การพัฒนาระบบนิเวศนี้ให้เอื้อต่อการสร้างธุรกิจสตาร์ทอัพและผู้ประกอบการที่ ขับเคลื่อนด้วยนวัตกรรม รวมทั้งให้เข้าถึงแหล่งเงินทุนที่เหมาะสม และเชื่อมโยงเข้าสู่เครือข่ายระดับโลก และ ยกระดับสู่ตลาดต่างประเทศ

กลยุทธ์ที่ ๗ การส่งเสริมวิสาหกิจเพื่อสังคมให้มีศักยภาพการดำเนินการในเชิงธุรกิจ

หมวดหมู่ที่ ๘ ไทยมีพื้นที่และเมืองอัจฉริยะที่น่าอยู่ ปลอดภัย เด็บโตได้อย่างยั่งยืน ประกอบด้วยกลยุทธ์ ดังนี้

กลยุทธ์ที่ ๑ การสร้างความเข้มแข็งเศรษฐกิจฐานราก

กลยุทธ์ที่ ๒ การส่งเสริมกลไกความร่วมมือภาครัฐ เอกชน ประชาชน และประชาสังคมเพื่อการ พัฒนาพื้นที่และเมือง

กลยุทธ์ที่ ๓ การสร้างความพร้อมด้านโครงสร้างพื้นฐาน โลจิสติกส์และดิจิทัลรองรับพื้นที่เศรษฐกิจหลักและเมือง

กลยุทธ์ที่ ๔ การเสริมสร้างความเข้มแข็งในการบริหารจัดการพื้นที่และเมือง

หมวดหมู่ที่ ๙ ไทยมีความยากจนข้ามรุ่นลดลง และมีความคุ้มครองทางสังคมที่เพียงพอ เหมาะสม ประกอบด้วยกลยุทธ์ ดังนี้

- กลยุทธ์ที่ ๑ การแก้ปัญหาความยากจนข้ามรุ่นแบบมุ่งเป้าให้ครัวเรือนหลุดพ้นความยากจนอย่างยั่งยืน
- กลยุทธ์ที่ ๒ การสร้างโอกาสที่เสมอภาคแก่เด็กจากครัวเรือนยากจนข้ามรุ่น
- กลยุทธ์ที่ ๓ การยกระดับความคุ้มครองทางสังคมสำหรับคนทุกช่วงวัย
- กลยุทธ์ที่ ๔ การพัฒนาระบบความคุ้มครองทางสังคมให้มีประสิทธิภาพ
- กลยุทธ์ที่ ๕ การบูรณาการฐานข้อมูลเพื่อลดความยากจนข้ามรุ่นและจัดความคุ้มครองทางสังคม

๓. มิติความยั่งยืนของทรัพยากรธรรมชาติและสิ่งแวดล้อม

หมวดหมู่ที่ ๑๐ ไทยมีเศรษฐกิจหมุนเวียนและสังคมคาร์บอนต่ำ ประกอบด้วยกลยุทธ์ ดังนี้

- กลยุทธ์ที่ ๑ การพัฒนาอุตสาหกรรมและบริการตามหลักเศรษฐกิจหมุนเวียนและสังคมคาร์บอนต่ำ
- กลยุทธ์ที่ ๒ การสร้างรายได้สุทธิให้ชุมชน ท้องถิ่นและเกษตรกรจากเศรษฐกิจหมุนเวียนและสังคมคาร์บอนต่ำ

กลยุทธ์ที่ ๓ การฟื้นฟูทรัพยากรธรรมชาติและเพิ่มประสิทธิภาพการใช้ทรัพยากรอย่างชาญฉลาด บนหลักปรัชญาของเศรษฐกิจพอเพียง

กลยุทธ์ที่ ๔ การพัฒนาเทคโนโลยีนวัตกรรมและกลไกสนับสนุนเศรษฐกิจหมุนเวียนและสังคมคาร์บอนต่ำ

กลยุทธ์ที่ ๕ การปรับพฤติกรรมทางเศรษฐกิจและการดำรงชีพเข้าสู่วิถีชีวิตใหม่อย่างยั่งยืน

หมวดหมู่ที่ ๑๑ ไทยสามารถลดความเสี่ยงและผลกระทบจากภัยธรรมชาติและ การเปลี่ยนแปลงสภาพภูมิอากาศ ประกอบด้วยกลยุทธ์ ดังนี้

กลยุทธ์ที่ ๑ การป้องกันและลดผลกระทบจากภัยธรรมชาติและ การเปลี่ยนแปลงสภาพภูมิอากาศ ในพื้นที่สำคัญ

กลยุทธ์ที่ ๒ การพัฒนาและเพิ่มศักยภาพประชาชนและชุมชน ในการรับมือกับภัยธรรมชาติและ การเปลี่ยนแปลงสภาพภูมิอากาศ

กลยุทธ์ที่ ๓ การใช้วิทยาศาสตร์และเทคโนโลยีในการบริหารจัดการความเสี่ยงจากภัยธรรมชาติและ การเปลี่ยนแปลงสภาพภูมิอากาศ

กลยุทธ์ที่ ๔ การอนุรักษ์ฟื้นฟูทรัพยากรธรรมชาติระบบนิเวศเพื่อป้องกันและลดผลกระทบจาก ภัยธรรมชาติและ การเปลี่ยนแปลงสภาพภูมิอากาศ

กลยุทธ์ที่ ๕ การส่งเสริมความร่วมมือกับต่างประเทศเพื่อบริหารจัดการ และลดความเสี่ยงจาก ภัยธรรมชาติและ การเปลี่ยนแปลงสภาพภูมิอากาศ

๔. มิติปัจจัยผลักดันการพลิกโฉมประเทศ

หมวดหมู่ที่ ๑๒ ไทยมีกำลังคนสมรรถนะสูง มุ่งเรียนรู้อย่างต่อเนื่อง ตอบโจทย์การพัฒนา แห่งอนาคต ประกอบด้วย กลยุทธ์ ดังนี้

กลยุทธ์ที่ ๑ คนไทยทุกช่วงวัยได้รับการพัฒนาในทุกมิติ

กลยุทธ์ที่ ๒ การพัฒนากำลังคนสมรรถนะสูง

กลยุทธ์ที่ ๓ การส่งเสริมการเรียนรู้ตลอดชีวิต

หมวดหมู่ที่ ๑๓ ไทยมีภาครัฐที่ทันสมัย มีประสิทธิภาพ และตอบโจทย์ประชาชน ประกอบด้วยกลยุทธ์ ดังนี้

กลยุทธ์ที่ ๑ การพัฒนาคุณภาพการให้บริการภาครัฐที่ตอบโจทย์สะดวก และประหยัด

กลยุทธ์ที่ ๒ การปรับเปลี่ยนการบริหารจัดการและโครงสร้างของภาครัฐให้ยืดหยุ่น เชื่อมโยง เปิดกว้าง และมีประสิทธิภาพเพื่อรองรับการเปลี่ยนแปลงที่เอื้อต่อการพัฒนาประเทศ ๙

กลยุทธ์ที่ ๓ การปรับเปลี่ยนภาครัฐเป็นรัฐบาลดิจิทัลที่ใช้ข้อมูลในการบริหารจัดการเพื่อการพัฒนาประเทศ

กลยุทธ์ที่ ๔ การสร้างระบบบริหารภาครัฐที่ส่งเสริมการปรับเปลี่ยนและพัฒนาบุคลากร ให้มีทักษะที่จำเป็นในการให้บริการภาครัฐดิจิทัล และปรับปรุงกฎหมาย ระเบียบ มาตรการภาครัฐให้เอื้อต่อการพัฒนาประเทศ

๑.๓ เป้าหมายการพัฒนาที่ยั่งยืน (Sustainable Development Goals: SDGs)



เป้าหมายทั้ง ๑๗ เป้าหมายประกอบด้วย

เป้าหมายที่ ๑ : ขจัดความยากจนทุกรูปแบบในทุกพื้นที่

เป้าหมายที่ ๒ : ยุติความหิวโหย บรรลุความมั่นคงทางอาหารและยกระดับโภชนาการและส่งเสริมเกษตรกรรมที่ยั่งยืน

เป้าหมายที่ ๓ : สร้างหลักประกันว่าคนมีชีวิตที่มีสุขภาพดีและส่งเสริมความเป็นอยู่ที่ดีสำหรับทุกคนในทุกวัย

เป้าหมายที่ ๔ : สร้างหลักประกันว่าทุกคนมีการศึกษาที่มีคุณภาพอย่างครอบคลุมและเท่าเทียม และสนับสนุนโอกาสในการเรียนรู้ตลอดชีวิต

เป้าหมายที่ ๕ : บรรลุความเท่าเทียมระหว่างเพศ และเสริมอำนาจให้แก่สตรีและเด็กหญิง

เป้าหมายที่ ๖ : สร้างหลักประกันว่าจะมีการจัดให้มีน้ำและสุขอนามัยสำหรับทุกคนและมีการบริหารจัดการที่ยั่งยืนคน

เป้าหมายที่ ๗ : สร้างหลักประกันให้ทุกคนสามารถเข้าถึงพลังงานสมัยใหม่ที่ยั่งยืนในราคาที่ย่อมเยา

เป้าหมายที่ ๘ : ส่งเสริมการเติบโตทางเศรษฐกิจที่ต่อเนื่อง ครอบคลุม และยั่งยืน การจ้างงานเต็มที่ มีผลิตภาพ และการมีงานที่เหมาะสมสำหรับทุกคน

เป้าหมายที่ ๙ : สร้างโครงสร้างพื้นฐานที่มีความทนทาน ส่งเสริมการพัฒนาอุตสาหกรรมที่ครอบคลุมและยั่งยืน และส่งเสริมนวัตกรรม

เป้าหมายที่ ๑๐ : ลดความไม่เสมอภาคภายในประเทศและระหว่างประเทศ

เป้าหมายที่ ๑๑ : ทำให้เมืองและการตั้งถิ่นฐานของมนุษย์มีความครอบคลุม ปลอดภัย มีภูมิคุ้มกันและยั่งยืน

เป้าหมายที่ ๑๒ : สร้างหลักประกันให้มีรูปแบบการผลิตและการบริโภคที่ยั่งยืน

เป้าหมายที่ ๑๓ : ปฏิบัติการอย่างเร่งด่วนเพื่อต่อสู้การเปลี่ยนแปลงสภาพภูมิอากาศและผลกระทบที่เกิดขึ้น

เป้าหมายที่ ๑๔ : อนุรักษ์และใช้ประโยชน์จากมหาสมุทร ทะเล และทรัพยากรทางทะเลอย่างยั่งยืนเพื่อการพัฒนาที่ยั่งยืน

เป้าหมายที่ ๑๕ : ปกป้อง ฟื้นฟู และสนับสนุนการใช้ระบบนิเวศบนบกอย่างยั่งยืน จัดการป่าไม้อย่างยั่งยืน ต่อสู้การกลายสภาพเป็นทะเลทราย หยุดการเสื่อมโทรมของที่ดินและพื้นสภาพดิน และหยุดยั้งการสูญเสียมลพิษหลายทางชีวภาพ

เป้าหมายที่ ๑๖ : ส่งเสริมสังคมที่สงบสุขและครอบคลุมเพื่อการพัฒนาที่ยั่งยืน ให้ทุกคนเข้าถึงความยุติธรรม และสร้างสถาบันที่มีประสิทธิภาพ รับผิดชอบ และครอบคลุมในทุกระดับ

เป้าหมายที่ ๑๗ : เสริมความเข้มแข็งให้แก่กลไกการดำเนินงานและฟื้นฟูหุ้นส่วนความร่วมมือระดับโลกเพื่อการพัฒนาที่ยั่งยืน

ข้อควรรู้ที่สำคัญ ๖ ประการ

ประการแรก – เป้าหมายการพัฒนาทั้ง ๑๗ ข้อ สะท้อน ‘๓ เสาหลักของมิติความยั่งยืน’ (Three Pillars of Sustainability) คือ มิติด้านสังคม เศรษฐกิจ และสิ่งแวดล้อม บวกกับอีก ๒ มิติ คือ มิติด้านสันติภาพและสถาบัน และมิติด้านหุ้นส่วนการพัฒนา ที่เชื่อมร้อยทุกมิติของความยั่งยืนไว้ด้วยกัน รวมเป็น ๕ มิติ องค์การสหประชาชาติ แบ่งเป้าหมาย ๑๗ ข้อ ออกเป็น ๕ กลุ่ม (เรียกว่า ๕ Ps) ประกอบด้วย

- **People (มิติด้านสังคม):** ครอบคลุมเป้าหมายที่ ๑ ถึง เป้าหมายที่ ๕
- **Prosperity (มิติด้านเศรษฐกิจ):** ครอบคลุมเป้าหมายที่ ๗ ถึง เป้าหมายที่ ๑๑
- **Planet (มิติด้านสิ่งแวดล้อม):** ครอบคลุมเป้าหมายที่ ๖ เป้าหมายที่ ๑๒ ถึง เป้าหมายที่ ๑๕
- **Peace (มิติด้านสันติภาพและสถาบัน):** ครอบคลุมเป้าหมายที่ ๑๖
- **Partnership (มิติด้านหุ้นส่วนการพัฒนา):** ครอบคลุมเป้าหมายที่ ๑๗

ประการที่สอง – เนื้อหาของ SDGs ไม่ได้อยู่ที่ระดับเป้าหมาย (Goals) แต่อยู่ที่ระดับเป้าประสงค์ (Targets) เป้าประสงค์เหล่านี้บอกถึงลักษณะของสังคม เศรษฐกิจ และสิ่งแวดล้อมในโลกที่บรรลุ SDGs ได้สำเร็จ มีนัยยะที่บอกถึงฉากทัศน์ในฝัน ถึงวิสัยทัศน์ของการพัฒนาที่นำเสนออยู่ในวาระการพัฒนา ๒๐๓๐ (Agenda ๒๐๓๐) ฉะนั้น หากต้องการทราบว่า SDGs ครอบคลุมเรื่องใดบ้างต้องพิจารณาที่ระดับเป้าประสงค์

ประการที่สาม – ตัวชี้วัด ๒๓๒ ตัวนั้นเป็นตัวชี้วัดที่ออกแบบมาเพื่อใช้ในการติดตามความก้าวหน้าในระดับโลก ซึ่งอาจไม่สามารถนำมาใช้ในระดับประเทศได้อย่างเหมาะสมทั้งหมด และการเลือกใช้ตัวชี้วัดแต่ละตัวนั้นก็เพื่อให้สามารถสะท้อนสาระสำคัญของเป้าหมาย แต่อาจไม่ได้ครอบคลุมทุกมิติที่ระบุไว้ในเป้าประสงค์ ดังนั้น แต่ละประเทศจะต้องกลับมาพัฒนาตัวชี้วัดระดับประเทศและระดับท้องถิ่นเพื่อให้ SDGs สามารถใช้ประโยชน์ได้จริงในระดับพื้นที่ มิเช่นนั้น ประเทศไทยอาจทำได้เพียงบรรลุทุกตัวชี้วัด (Indicators) แต่ไม่บรรลุเป้าหมายการพัฒนาที่ยั่งยืน (SDGs) ก็เป็นได้ นอกจากนี้ ตัวชี้วัดยังมีการเปลี่ยนแปลงได้ ในขณะที่เป้าหมายและเป้าประสงค์จะไม่มีการปรับแก้ในระดับโลกแล้ว

ประการที่สี่ – SDGs ไม่ใช่ข้อตกลงที่มีการบังคับสัญญาและลงโทษ แต่เป็นการเข้าร่วมโดยสมัครใจของประเทศต่าง ๆ และมีการทบทวน (Review) ประจำปีผ่านการนำเสนอ รายงานผลการทบทวนการดำเนินงานตามวาระการพัฒนาที่ยั่งยืน ค.ศ. ๒๐๓๐ ระดับชาติโดยสมัครใจ (Voluntary National Review) ในการประชุมระดับสูงทางการเมืองว่าด้วยการพัฒนาที่ยั่งยืน (High-Level Political Forum on Sustainable Development: HLPF) ที่จัดขึ้นเป็นประจำทุกปีในช่วงเดือนกรกฎาคม ที่สำนักงานใหญ่องค์การสหประชาชาติ กรุงนิวยอร์ก ประเทศสหรัฐอเมริกา โดยทุกประเทศสามารถเสนอตัวเพื่อนำเสนอรายงานหรือไม่ก็ได้

ประการที่ห้า – ต้องทำความเข้าใจหลักการเบื้องหลังของ SDGs เพื่อนำไปปฏิบัติได้อย่างถูกต้อง เป้าหมายการพัฒนาที่ยั่งยืน (SDGs) เป็นเป้าหมายที่เน้นการพัฒนาที่ครอบคลุม (Inclusive) มุ่งการเปลี่ยนแปลง (Transformative) และบูรณาการ (Integrated) ที่ทุกประเทศต่างมีโจทย์ที่จะต้องนำไปปฏิบัติไม่ใช่เฉพาะแค่ประเทศยากจน (Universal) แต่ในขณะเดียวกันก็เน้นการนำไปปฏิบัติและแก้ปัญหาในระดับท้องถิ่น (Locally-focused) ซึ่งหมายถึงว่า แม้เป้าหมายทั้งหมดจะแบ่งออกเป็น ๑๗ เป้าหมาย แต่การพิจารณาและดำเนินการจะต้องเป็นไปอย่างบูรณาการ เห็นความเชื่อมโยง (Interlinkage) มุ่งผลลัพธ์ (Outcome-based) และให้ความสำคัญกับคนกลุ่มที่เปราะบาง (Vulnerable people) คนยากจน และคนกลุ่มต่าง ๆ ที่มีถูกทิ้งไว้ข้างหลัง และแม้ว่า SDGs จะเป็นเป้าหมายระดับโลกแต่การนำ SDGs ไปปรับให้เหมาะกับบริบทของพื้นที่ (Localization of the SDGs) เป็นเรื่องสำคัญ จึงต้องให้ท้องถิ่นมีความเป็นเจ้าของและร่วมผลักดัน มีการให้ความหมายแก่เป้าประสงค์ (Targets) และตัวชี้วัด (Indicators) ที่เหมาะสมกับบริบทท้องถิ่น โดยหลักการการขับเคลื่อน SDGs ควรเป็นกระบวนการที่เริ่มจากฐานรากขึ้นสู่ระดับนโยบาย (Bottom-Up) และเมืองปกครองส่วนท้องถิ่นเป็นผู้มีบทบาทหลักในการนำ SDGs ไปปฏิบัติ

ประการที่หก – ในทางปฏิบัติ SDGs มีฐานะเป็นเครื่องมืออื่น นอกเหนือจากการเป็นตัวชี้วัดสถานการณ์ความยั่งยืน เช่น

- **SDGs ในฐานะที่เป็นคำศัพท์การพัฒนาที่ใช้ร่วมกัน:** SDGs กลายเป็นคำศัพท์ในการพัฒนาที่ใช้ร่วมกันในทุกระดับ ทั้งระดับโลกไปจนถึงระดับท้องถิ่น เอื้อให้ทุกพื้นที่ในโลกสามารถเรียนรู้จากกันและกันได้ ชุมชนในไทยที่ประสบความสำเร็จในการพัฒนาบางประเด็นจะไม่ได้เป็นเพียงตัวอย่างให้ชุมชนในประเทศไทยเท่านั้น แต่เป็นตัวอย่างให้แก่ระดับโลกด้วย
- **SDGs ในฐานะที่เป็น Action Framework:** SDGs สามารถถูกใช้เป็นกรอบแนวคิดที่ใช้ในการทบทวนอนาคตของท้องถิ่น งานที่ทำกันอยู่ในปัจจุบัน ปัญหาที่เผชิญ และใช้เป็นกรอบในการกำหนดทิศทางในอนาคตของท้องถิ่นอย่างบูรณาการและยั่งยืน
- **SDGs ในฐานะที่เป็นเครื่องมือในการต่อรอง :** เนื่องจากภาครัฐทุกประเทศให้คำมั่นกับวาระการพัฒนา ๒๐๓๐ ในภาคเอกชน โดยเฉพาะภาคเอกชนขนาดใหญ่ก็อยู่ภายใต้กฎกติกาและการชี้วัดที่มี SDGs เป็น

องค์ประกอบสำคัญ ดังนั้น ภาคประชาสังคมและคนกลุ่มต่าง ๆ สามารถใช้ SDGs เป็นเครื่องมือในการเจรจาต่อรองเพื่อสร้างความร่วมมือในการพัฒนา และ/หรือสะกิดเตือนเมื่อเริ่มเห็นการดำเนินการที่ออก

- นอกเส้นทางไปจาก SDGs ได้

๑.๔ แผนพัฒนาภาค/แผนพัฒนาภูมิภาค/แผนพัฒนาจังหวัด

๑.๔.๑ (ร่าง) แผนพัฒนาภาคใต้ (พ.ศ.๒๕๖๖-๒๕๗๐)

ศักยภาพและโอกาส

- มีแหล่งท่องเที่ยวที่มีศักยภาพและหลากหลายทั้งฝั่งทะเลและทางบกตอนในกระจายอยู่ทั่วทั้งภาค
- เป็นแหล่งทำการเกษตร (พืช ประมง ปศุสัตว์) และอุตสาหกรรมเกษตรที่สำคัญ โดยเฉพาะยางพารา และปาล์มน้ำมัน
 - เป็นประตูการค้าชายแดนเชื่อมโยงกับประเทศมาเลเซียผ่านด่านชายแดนทั้ง ๕ แห่ง
 - กระแสการท่องเที่ยวที่เน้นความปลอดภัยและการดูแลสุขภาพ
 - การเปลี่ยนแปลงทางเทคโนโลยีสารสนเทศ เป็นปัจจัยเอื้อให้ภาคการผลิตสำคัญของ ภาคมีขีดความสามารถในการแข่งขันมากขึ้น
 - นโยบายการเชื่อมโยงโครงข่ายการคมนาคมขนส่ง

๑.๓.๓. กรอบทิศทางการพัฒนาภาคใต้ บทบาทของภาค

ทิศทางการพัฒนาภาค เป็น “แหล่งท่องเที่ยวและบริการที่มีคุณภาพ แหล่งผลิตสินค้าเกษตรปลอดภัย และมูลค่าสูงเชื่อมโยงเศรษฐกิจระหว่างภูมิภาค” โดยกำหนดทิศทางการพัฒนาภาคใต้(S Direction) ที่ให้ความสำคัญกับการพัฒนา PEARL โดยมุ่งยกระดับการบริการด้านการท่องเที่ยวที่มีคุณภาพ มาตรฐาน ปลอดภัย และมีมูลค่าสูง(P: Premium Services & Tourism) การอนุรักษ์ฟื้นฟูทรัพยากรธรรมชาติและ สิ่งแวดล้อมเพื่อเป็นฐานการผลิตสำหรับสาขาเศรษฐกิจสำคัญของภาค (E: Environment & Natural Resources Reservation) ส่งเสริมการผลิตสินค้าเกษตรปลอดภัยและการแปรรูปเพื่อสร้างมูลค่าเพิ่ม(A: Agrobased Industries and Organic Farmland) ส่งเสริมการทำงานวิจัยและพัฒนา และนวัตกรรมในการแปรรูป สินค้าเกษตรหลักของภาค เป็นผลิตภัณฑ์มูลค่าสูง (R: Research, Innovation & Technology) และพัฒนา พื้นที่ระเบียงเศรษฐกิจภาคใต้ เพื่อเป็นพื้นที่เศรษฐกิจใหม่ที่สามารถเชื่อมโยงการค้าการลงทุนกับเขตพัฒนา เศรษฐกิจทั้งในและนอกภูมิภาค(L: Linked Economic Corridor)

๑.๓.๔. เป้าหมายรวม

- ๑ อัตรากาการเจริญเติบโตทางเศรษฐกิจของภาคใต้ขยายตัวเพิ่มขึ้น
- ๒ สัมประสิทธิ์ความไม่เสมอภาค (Gini Coefficient) ในการกระจายรายได้ของภาคใต้ลดลง

๑.๓.๕. ประเด็นและแนวทางการพัฒนา

๑.พัฒนาและยกระดับการท่องเที่ยวและบริการ และธุรกิจต่อเนื่องด้านการท่องเที่ยวสู่การ ท่องเที่ยวและบริการที่มีมาตรฐานและมีมูลค่าสูงยุทธศาสตร์

แนวทางการพัฒนา

๑. พัฒนาแหล่งท่องเที่ยวและระบบบริการพื้นฐานและสิ่งอำนวยความสะดวก
๒. ยกระดับมาตรฐานบริการการท่องเที่ยวและส่งเสริมธุรกิจ
๓. พัฒนากิจกรรมและบริการท่องเที่ยวให้มีความหลากหลายและสร้างสรรค์
๔. ประชาสัมพันธ์การท่องเที่ยวและส่งเสริมการตลาดด้วยเทคโนโลยีดิจิทัล

**๒. พัฒนาและยกระดับอุตสาหกรรมการแปรรูปสินค้าเกษตรด้วยนวัตกรรมเพื่อสร้างมูลค่าเพิ่ม
แนวทางการพัฒนา**

๑. ส่งเสริมการพัฒนาอุตสาหกรรมโอเลโอเคมีคอลแบบครบวงจร

๒. สนับสนุนการวิจัยและพัฒนาเทคโนโลยีชีวภาพ

๓. สนับสนุนผู้ประกอบการ SMEs และ Start Up ในการใช้ความคิดสร้างสรรค์เพื่อพัฒนาและ เพิ่มมูลค่า
สินค้าอุตสาหกรรม

**๓. พัฒนาและส่งเสริมการผลิตและการแปรรูปเพื่อสร้างมูลค่าเพิ่มสินค้าเกษตรหลักของภาค
แนวทางการพัฒนา**

๑. เพิ่มประสิทธิภาพการผลิตและพัฒนาคุณภาพผลผลิตโดยการใช้เทคโนโลยีและนวัตกรรม ทาง
การเกษตร

๒. ยกระดับการผลิตสินค้าเกษตรที่เป็นอัตลักษณ์ของภาค

๓. ต่อยอดการพัฒนาการผลิตสู่ระบบเกษตรมาตรฐานต่างๆ

๔. ส่งเสริมการทำเกษตรแบบผสมผสาน

๕. สร้างความเข้มแข็งให้กับกลุ่มเกษตรกร

๖. พัฒนาโครงสร้างพื้นฐานและระบบโลจิสติกส์เพื่อสนับสนุนภาคการเกษตร

๗. พัฒนาระบบตลาดที่ทันสมัยและมีความหลากหลาย

**๔. อนุรักษ์ฟื้นฟูและบริหารจัดการทรัพยากรธรรมชาติและสิ่งแวดล้อมอย่างเป็นระบบเพื่อเป็นฐาน
การพัฒนาที่ยั่งยืน**

แนวทางการพัฒนา

๑. เพิ่มประสิทธิภาพการจัดการฐานทรัพยากรให้มีความอุดมสมบูรณ์

๒. บริหารจัดการอย่างเป็นระบบเพื่อป้องกันและแก้ไขปัญหาอุทกภัยและภัยแล้ง

๓. ส่งเสริมการใช้พลังงานทดแทน

๔. บริหารจัดการและแก้ไขปัญหาสิ่งแวดล้อม

๕. พัฒนาพื้นที่เศรษฐกิจพิเศษชายแดนและด่านชายแดนให้เอื้อต่อการค้าการลงทุน

แนวทางการพัฒนา

๑. พัฒนาพื้นที่บริเวณเขตเศรษฐกิจพิเศษชายแดนและด่านชายแดนให้เอื้อต่อการค้า การลงทุน

๒. พัฒนาโครงสร้างพื้นฐาน สิ่งอำนวยความสะดวก และระบบโลจิสติกส์

๓. สนับสนุนมาตรการจูงใจให้กับผู้ประกอบการ

๔. เตรียมความพร้อมกำลังแรงงานที่มีศักยภาพ

**๖. พัฒนาพื้นที่ระเบียงเศรษฐกิจภาคใต้เพื่อเป็นพื้นที่เศรษฐกิจใหม่และสามารถเชื่อมโยงการค้า การ
ลงทุนกับเขตพัฒนาเศรษฐกิจพิเศษภาคตะวันออกและกลุ่มประเทศ BIMSTEC (จังหวัดชุมพร ระนอง สุราษฎร์
ธานี และนครศรีธรรมราช)**

แนวทางการพัฒนา

๑. พัฒนาประตูการค้าฝั่งตะวันตก (Western Gateway)

๒. พัฒนาประตูสู่การท่องเที่ยวอ่าวไทยและอันดามัน (Royal Coast & Andaman Route)

๓. พัฒนาอุตสาหกรรมฐานชีวภาพและการแปรรูปการเกษตรมูลค่าสูง (Bio-Based & Processed
Agricultural Products)

๔. การอนุรักษ์ทรัพยากรธรรมชาติการส่งเสริมวัฒนธรรม และการพัฒนาเมืองน่าอยู่ (Green Culture &
Livable Cities)

๑.๔.๒ แผนพัฒนากลุ่มจังหวัดภาคใต้ฝั่งอันดามัน ระยะ ๕ ปี (พ.ศ.๒๕๖๖-๒๕๗๐)

เป้าหมายการพัฒนา(Goals) ระยะ ๕ ปี (พ.ศ. ๒๕๖๖-๒๕๗๐)

“ศูนย์กลางการท่องเที่ยวเน้นคุณค่าและเกษตรแนวใหม่ เพื่อสังคมแห่งความสุขและวิถีชีวิตที่ยั่งยืน”

นิยาม

การท่องเที่ยวเน้นคุณค่า หมายถึง การท่องเที่ยวที่มีทรัพยากรธรรมชาติเป็นฐาน (Sun,Sand,Sea) โดยเพิ่มคุณค่า ประสบการณ์ การเรียนรู้ให้นักท่องเที่ยว ด้วยต้นทุนที่มีอยู่หรือที่สร้างขึ้นใหม่ เช่น การท่องเที่ยวเชิงสุขภาพ นักท่องเที่ยวมาเที่ยวชมทัศนียภาพที่สวยงาม และได้รับคุณค่าเพิ่มในบริการด้านสุขภาพ การท่องเที่ยวเชิงวัฒนธรรม ท่องเที่ยวชุมชน ฯลฯ

การเกษตร หมายถึง พืช ประมง และปศุสัตว์

เกษตรกรรมยั่งยืน (Sustainable agriculture) หมายถึง ระบบการเกษตรที่ครอบคลุมถึงวิถีชีวิตของเกษตรกร กระบวนการผลิต และการจัดการทุกรูปแบบเพื่อให้เกิดความสมดุลทางเศรษฐกิจ สังคม สิ่งแวดล้อม และระบบนิเวศ ซึ่งนำไปสู่การพึ่งตนเองและการพัฒนาคุณภาพชีวิตของเกษตรกรและผู้บริโภค

เกษตรกรรมสมัยใหม่ (Smart farming) หมายถึง เกษตรที่ใช้นวัตกรรม การวิจัย วิทยาศาสตร์และเทคโนโลยีเป็นการทำเกษตรแบบแม่นยำ ควบคุมปัจจัยผันแปร (เช่น ดิน ฟ้า อากาศ ใช้เครื่องจักรกลเกษตร) ได้เต็มประสิทธิภาพ รวมกลุ่มการผลิต และมีมาตรฐาน สอบกลับได้เทียบเคียงได้กับต่างประเทศ

ปรัชญาเศรษฐกิจพอเพียง หมายถึง แนวคิดและปรัชญาในการดำรงชีพ ที่ได้รับพระราชทานจากพระบาทสมเด็จพระปรมินทรมหาภูมิพลอดุลยเดช

พันธกิจ (Mission)

๑. พัฒนาผู้ประกอบการ บุคลากรด้านการท่องเที่ยวและธุรกิจเกี่ยวเนื่องในกลุ่มจังหวัดภาคใต้ ฝั่งอันดามัน ที่ได้รับผลกระทบจากโรคระบาดไวรัสโคโรนา ๒๐๑๙ (COVID-๑๙) ผลักดันให้เกิดโครงการที่มี ผลกระทบหลายมิติและทุกภาคส่วนได้รับประโยชน์เช่น โครงการบ่อปลายักษ์

๒. เร่งสร้างนวัตกรรมบริการและการท่องเที่ยวที่มีมูลค่าสูง (High valued services) ซึ่งมีความหลากหลาย นำไปสู่การพัฒนาและสร้างรูปแบบการท่องเที่ยวสำหรับวิถีชีวิตใหม่(New normal) โดยใช้ความโดดเด่นของทรัพยากรท่องเที่ยวที่มีความหลากหลาย เน้นประสบการณ์การเรียนรู้ผสมผสานวิถีชีวิต เช่น ท่องเที่ยวชุมชน การท่องเที่ยวเชิงเกษตร เชิงวัฒนธรรม

๓. ส่งเสริมให้พัฒนาการบริหารจัดการด้านการท่องเที่ยวให้ได้มาตรฐานและความปลอดภัยโดยพัฒนาโครงสร้างพื้นฐาน ระบบสาธารณูปโภค รวมทั้งพัฒนากำลังคนด้านการท่องเที่ยว และส่งเสริมด้านการตลาดประชาสัมพันธ์ในระดับโลก เพื่อยกระดับรายได้จากการท่องเที่ยว

๔. ผลักดันให้เกิดการเกษตรยั่งยืน(Sustainable Farming) และเกษตรสมัยใหม่ (Smart Farming) อย่างครบวงจร ให้มีผลิตผลและมีมูลค่าสูงอย่างยั่งยืน เพื่อความมั่นคงทางอาหาร และสนับสนุนอุตสาหกรรม ท่องเที่ยว

๕. พัฒนาและเสริมสร้างทักษะด้านต่าง ๆ เช่น การพัฒนา SME ให้เป็นผู้ประกอบการแบบ Smart Enterprise ทักษะการใช้เทคโนโลยีในการทำเกษตรรูปแบบใหม่ๆ รวมทั้งสร้างความเข้มแข็งโดยการรวมกลุ่มการสร้างตลาดรองรับผลิตผลเกษตร ซึ่งจะสร้างรายได้ให้แก่เกษตรกรอย่างต่อเนื่องและยั่งยืน

๖. พัฒนาให้อันดามันเป็นเมืองอัจฉริยะและน่าอยู่(Andaman Smart and Livable City) โดย ยกกระดับโครงสร้างพื้นฐาน การคมนาคม สิ่งอำนวยความสะดวก เน้นความปลอดภัย ด้วยเทคโนโลยีล้ำสมัย และเป็นมิตรกับสิ่งแวดล้อม

๗. พัฒนาทักษะให้คนมีสมรรถนะสูงและมีความรับผิดชอบต่อสังคม กระจายรายได้ลดความเหลื่อมล้ำ เป็นสังคมแห่งโอกาสและความเสมอภาค สร้างความเข้มแข็งให้ชุมชนและสร้างภูมิคุ้มกันทางสังคม

๘. ส่งเสริมให้เกิดการพัฒนาาระบบสาธารณสุข โดยใช้เทคโนโลยีสมัยใหม่ ป้องกันและเตรียมพร้อมรับ การเปลี่ยนแปลงต่อภัยพิบัติและเพิ่มประสิทธิภาพในการบริหารจัดการภาครัฐ

เป้าประสงค์รวม (Objectives)

๑. เพื่อให้ผู้ประกอบการ บุคลากรด้านการท่องเที่ยวและธุรกิจที่เกี่ยวข้อง ที่ได้รับผลกระทบจากโรคระบาดไวรัสโคโรนา ๒๐๑๙ (COVID-๑๙) สามารถฟื้นตัวกลับมาได้อย่างรวดเร็ว

๒. เพื่อยกระดับการพึ่งพาตนเองภายในท้องถิ่น เน้นการสร้างเศรษฐกิจรูปแบบใหม่ ๆ ที่หลากหลาย เช่น การส่งเสริมการท่องเที่ยวเน้นมูลค่าที่มีมาตรฐานและปลอดภัย การใช้การเกษตรยั่งยืนและเกษตรแนวใหม่ อย่างครบวงจร เพื่อเพิ่มมูลค่าในการผลิตของห่วงโซ่มูลค่า(Value chain) ในอุตสาหกรรมท่องเที่ยว

๓. เพื่อให้สังคมมีความสุขถ้วนหน้า ไม่ทิ้งใครไว้ข้างหลังมีความมั่นคงในทุกมิติมีความยืดหยุ่นสามารถ นำพาตนเอง และครอบครัวให้ก้าวผ่านวิกฤติต่างๆ รวมทั้งใช้ประโยชน์จากการเปลี่ยนแปลงที่เกิดขึ้น (Resilience)

๔. เพิ่มประสิทธิภาพในการบริหารภาครัฐที่ตอบสนองกับความต้องการของประชาชน

ตำแหน่งทางยุทธศาสตร์(Strategic Positioning)

จากการวิเคราะห์จุดแข็งและความพร้อมของแต่ละจังหวัดในกลุ่มอันดามัน โดยแยกเป็นศักยภาพร่วม และศักยภาพเฉพาะจังหวัด จึงกำหนดจุดยืนของกลุ่มจังหวัดภาคใต้ฝั่งอันดามัน ดังนี้

๑. World Class Wellness Tourism แหล่งท่องเที่ยวเชิงสุขภาพด้วยทรัพยากรธรรมชาติระดับโล

๒. Sustainable High-Value Agriculture แหล่งเกษตรกรรมมูลค่าสูงที่ยั่งยืน เพื่อความมั่นคงทาง อาหารปลอดภัย และยั่งยืน

๓. Andaman Seafood Paradiseแหล่งประมงทะเลชั้นนำของประเทศและปศุสัตว์มูลค่าสูงอย่างครบวงจร

ประเด็นการพัฒนา

๑. **ฟื้นฟูเศรษฐกิจ และเยียวยาผู้ประกอบการ บุคลากรด้านการท่องเที่ยวและกิจการต่อเนื่องอื่นๆ ที่ได้รับผลกระทบจากโรคระบาดไวรัสโคโรนา ๒๐๑๙ (COVID-๑๙)**

แนวทางการพัฒนา

๑. สร้างความร่วมมือระหว่างภาครัฐและเอกชนเพื่อพัฒนาแนวทาง ในการฟื้นฟูเศรษฐกิจด้านการท่องเที่ยวให้มีประสิทธิภาพ

๒. เร่งสร้างความเชื่อมั่นความปลอดภัย Surveillance และการบริการ ที่เป็นมาตรฐาน ให้กับนักท่องเที่ยวด้วยเทคโนโลยีที่ทันสมัย

๓. เร่งการจ้างงาน เพิ่มทักษะอาชีพ บุคลากรด้านท่องเที่ยวและธุรกิจที่ เกี่ยวเนื่อง

๔. ถอดบทเรียนจากโมเดลต่าง ๆ ทั้งจากในและต่างประเทศ เพื่อเตรียม ความพร้อมและป้องกัน

๒. **สนับสนุนและพัฒนากการท่องเที่ยวเน้นคุณค่าที่เป็นมิตรต่อสิ่งแวดล้อม**

แนวทางการพัฒนา

๑. พัฒนาและฟื้นฟูโครงสร้างพื้นฐาน สิ่งอำนวยความสะดวกของแหล่ง ท่องเที่ยวให้มีมาตรฐาน ความปลอดภัย

๒. วิจัยและพัฒนานวัตกรรมการท่องเที่ยวเน้นคุณค่าที่เป็นมิตรต่อ สิ่งแวดล้อม

๓. พัฒนากำลังคนด้านการท่องเที่ยวและกิจการเกี่ยวเนื่อง

๔. พัฒนาและยกระดับผลิตภัณฑ์การท่องเที่ยวที่สร้างสรรค์หลากหลาย ตอบสนองการท่องเที่ยววิถีใหม่และเป็นมิตรกับสิ่งแวดล้อม

๕. ส่งเสริมการตลาดการท่องเที่ยวในระดับโลก

๓. ส่งเสริมการเกษตรยั่งยืนและเกษตรสมัยใหม่ให้มีประสิทธิภาพ

แนวทางการพัฒนา

๑. พัฒนาและฟื้นฟูทรัพยากรธรรมชาติโครงสร้างพื้นฐาน โลจิสติกส์ ระบบสาธารณูปโภคที่สนับสนุนการเกษตรสมัยใหม่และเกษตรยั่งยืนอย่างครบวงจร
๒. วิจัยและพัฒนานวัตกรรมทางการเกษตรสมัยใหม่และเกษตรยั่งยืนด้วย ศาสตร์พระราชาและหลักการเศรษฐกิจ BCG
๓. พัฒนาเกษตรกรยุคใหม่ (Smart Farmers) และส่งเสริมการรวมกลุ่ม
๔. พัฒนาและยกระดับการเกษตร และอุตสาหกรรมการแปรรูปสินค้า เกษตร ด้วยนวัตกรรมเพื่อสร้างมูลค่าเพิ่ม
๕. ยกระดับและพัฒนาแนวทางการตลาดสำหรับสินค้าเกษตรสู่ตลาดโลก

๔. การพัฒนาสังคมและความมั่นคงในทุกระดับ

แนวทางการพัฒนา

๑. ยกระดับโครงสร้างพื้นฐาน ให้เป็นเมืองน่าอยู่อย่างทั่วถึง ยั่งยืน และ เป็นมิตรต่อสิ่งแวดล้อม
๒. บริหารจัดการพลังงานและทรัพยากรธรรมชาติให้มีความสมดุลและ ยั่งยืน
๓. พัฒนาทุนมนุษย์ทุกช่วงวัย เพื่อสร้างโอกาสในการแข่งขัน
๔. ลดความเหลื่อมล้ำ เพื่อสังคมแห่งโอกาสและความเสมอภาค
๕. สร้างภูมิคุ้มกันทางสังคม ด้วยพื้นฐานครอบครัวที่อบอุ่น และหลักการ “บวร” เพื่อคุณภาพชีวิต สังคมที่ดี และยั่งยืน
๖. เตรียมความพร้อมป้องกัน และรับมือการเปลี่ยนแปลงทุกรูปแบบ
๗. การบริหารจัดการภาครัฐที่มีประสิทธิภาพ

๑.๔.๓ แผนการพัฒนาจังหวัดสตูลระยะ ๕ ปี (พ.ศ.๒๕๖๖-๒๕๗๐)

เป้าหมายการพัฒนาจังหวัดสตูล

“สตูลเมืองแห่งความผาสุกที่ยั่งยืน”

นิยามของเป้าหมายการพัฒนา ดังนี้

เมืองแห่งความผาสุกที่ยั่งยืน หมายถึง ความมุ่งมั่นในการพัฒนาเมืองให้บรรลุผลสัมฤทธิ์ตามองค์ประกอบของการพัฒนาเมืองที่มีความอยู่เย็นเป็นสุขร่วมกัน จังหวัดสตูลมีความมั่นคงทางสุขภาพความมั่นคงทางอาหารสูง ประชาชนมีรายได้เฉลี่ยต่อหัวเพิ่มขึ้นอย่างต่อเนื่อง การพัฒนาสังคมมนุษย์ มีความก้าวหน้าเติบโตอย่างต่อเนื่อง และมีความสามารถในการแข่งขันทางเศรษฐกิจจากฐานการเกษตรสินค้าชุมชน โดยใช้เทคโนโลยีและนวัตกรรมในการแปรรูปสินค้าเป็นผลิตภัณฑ์ที่มีมูลค่าสูง การท่องเที่ยวชุมชน การท่องเที่ยวเชิงนิเวศน์ การท่องเที่ยวเชิงธรรมชาติที่มีความโดดเด่น พร้อมทั้งมีสิ่งแวดล้อมที่ดี มีคุณภาพ และเป็นเมืองต้นแบบของประเทศที่มีความผาสุกเติบโตอย่างยั่งยืน บนฐานปรัชญาของเศรษฐกิจพอเพียง

ประเด็นการพัฒนาของจังหวัดสตูล

๑. การเติบโตทางเศรษฐกิจบนคุณภาพชีวิตที่เป็นมิตรกับสิ่งแวดล้อมอย่างยั่งยืน
๒. การพัฒนาคนคุณภาพ สังคมแห่งความสงบเรียบร้อย สันติสุข และระบบบริการรัฐที่มีประสิทธิภาพสูง
๓. การพัฒนาโครงสร้างพื้นฐาน ความทันสมัยของเมือง การคมนาคมโลจิสติกส์ และการเชื่อมโยงภูมิภาค
๔. การบริหารจัดการทรัพยากรธรรมชาติและสิ่งแวดล้อม เพื่อคุณค่าแห่งชีวิต และการอนุรักษ์ที่ยั่งยืน

ประเด็นการพัฒนาที่ ๑ การเติบโตทางเศรษฐกิจบนคุณภาพชีวิตที่เป็นมิตรกับสิ่งแวดล้อมอย่างยั่งยืน วัตถุประสงค์

๑. เพื่อพัฒนาเศรษฐกิจฐานการเกษตรสร้างสรรค์คุณค่าที่มีคุณภาพ มาตรฐาน แข่งขันได้
 ๒. เพื่อสร้างโอกาสทางเศรษฐกิจจากอุตสาหกรรมการท่องเที่ยวเชิงนิเวศน์ที่มีมาตรฐาน ปลอดภัย และเป็นมิตรกับสิ่งแวดล้อม
 ๓. เพื่อสร้าง และพัฒนาระบบเศรษฐกิจฐานรากให้มีความเข้มแข็ง เชื่อมโยงเป็นห่วงโซ่เศรษฐกิจ สร้างงาน อาชีพ ให้กับประชาชนในชุมชน
 ๔. เพื่อพัฒนาผู้ประกอบการ และปัจจัยที่เอื้อต่อการลงทุน การค้า การบริการ
 ๕. เพื่อสร้างโอกาสทางเศรษฐกิจเชื่อมโยงกับประเทศเพื่อนบ้าน และส่งเสริมการค้าชายแดน
- แนวทางการพัฒนา** ประกอบด้วย ๑๗ แนวทาง ตามหลักห่วงโซ่คุณค่า (Value Chain) ดังต่อไปนี้
๑. ส่งเสริมและพัฒนาการท่องเที่ยวรูปแบบใหม่ที่เน้นคุณภาพและเพิ่มมูลค่าจากฐานการมีแหล่งท่องเที่ยวระดับโลก (Geo-Park) และการมีทรัพยากรธรรมชาติที่หลากหลาย เพื่อดึงดูดนักท่องเที่ยวให้มาอยู่อาศัยในระยะยาว
 ๒. การพัฒนาศักยภาพการท่องเที่ยวโดยชุมชนให้มีขีดความสามารถในการแข่งขันและยกระดับการบริการการท่องเที่ยว โดยใช้ทรัพยากรธรรมชาติที่หลากหลายและความมั่นคงทางอาหารเป็นฐาน
 ๓. เสริมสร้างศักยภาพการบริหารจัดการด้านการท่องเที่ยวให้มีประสิทธิภาพเพื่อรองรับการท่องเที่ยวที่เพิ่มขึ้นอย่างต่อเนื่อง ทั้งในระดับประเทศและระดับนานาชาติ
 ๔. พัฒนาเส้นทางท่องเที่ยว(route)ให้สอดคล้องและเชื่อมโยงกับระบบโลจิสติกส์และตลาดการท่องเที่ยว
 ๕. พัฒนาศักยภาพบุคลากร ในอุตสาหกรรมท่องเที่ยวเชิงนิเวศ และท่องเที่ยวระดับโลก โดยใช้กระบวนการมีส่วนร่วม ผสมผสานเทคโนโลยีให้เกิดนวัตกรรมด้านการท่องเที่ยวสู่ตลาดการท่องเที่ยว ๔.๐
 ๖. ส่งเสริมและพัฒนาระบบการบริหารจัดการพื้นที่การค้า การท่องเที่ยว ให้มีความทันสมัยได้มาตรฐานและเชื่อมโยงอาเซียน
 ๗. พัฒนาและส่งเสริมการเพิ่มมูลค่าผลผลิตทางการเกษตรด้วยการใช้เทคโนโลยีดิจิทัลแบบครบวงจรในลักษณะ Smart Farming
 ๘. ส่งเสริมและพัฒนาสถาบันเกษตรกร ผู้ประกอบการ และเชื่อมโยงเครือข่ายภาคเกษตรกร สร้างฐานการเกษตรอุตสาหกรรมให้เข้มแข็งและแข่งขันได้
 ๙. ส่งเสริมและพัฒนาศักยภาพเกษตรกร กลุ่มเกษตรกรให้นำปรัชญาเศรษฐกิจพอเพียงมาใช้ในการเกษตรให้เหมาะสมกับศักยภาพพื้นที่เพื่อผลิตสินค้าเกษตรในระดับครัวเรือน และเชื่อมโยงสู่ชุมชน
 ๑๐. ส่งเสริมการอนุรักษ์พันธุกรรมพืชพื้นถิ่น และพัฒนาสินค้าเกษตร GI
 ๑๑. ส่งเสริมการสร้างคลังอาหารชุมชนและตลาดเกษตรอินทรีย์หรือตลาดสีเขียวเพื่อสร้างสุขอย่างยั่งยืน
 ๑๒. สนับสนุนส่งเสริมอุตสาหกรรมอาหารฮาลาล และบริการ ฮาลาล เชื่อมโยงชายแดนได้และสังคมมุสลิมนานาชาติ
 ๑๓. สร้างการรวมกลุ่มอุตสาหกรรม (Cluster) และอุตสาหกรรมชุมชนสีเขียว

๑๔. พัฒนาผลิตภัณฑ์ชุมชน OTOP และผลิตภัณฑ์ภูมิปัญญาท้องถิ่นและนวัตกรรมวิสาหกิจชุมชน ส่งเสริมการสร้าง Brand การค้าที่สามารถแข่งขันได้

๑๕. พัฒนา และยกระดับทักษะฝีมือแรงงาน ส่งเสริมการมีงานทำ มีทักษะแรงงานที่แข่งขันได้และเข้าถึงสวัสดิการประกันสังคม เพื่อการพึ่งตนเองทางรายได้ที่มั่นคงและยั่งยืน

๑๖. พัฒนาและฝึกอาชีพ ให้กับผู้สูงอายุและผู้ด้อยโอกาส ให้มีความรู้สมวัย มีอาชีพ มีรายได้พึ่งพาตนเองได้

๑๗. พัฒนาและฝึกอาชีพ ให้กับผู้สูงอายุและผู้ด้อยโอกาส ให้มีความรู้สมวัย มีอาชีพ มีรายได้พึ่งพาตนเองได้

ประเด็นการพัฒนาที่ ๒ การพัฒนาคุณภาพ สังคมแห่งความสงบเรียบร้อย สันติสุข และระบบบริการรัฐที่มีประสิทธิภาพสูง

วัตถุประสงค์

๑. เพื่อเสริมสร้างความมั่นคงในชีวิตแก่ประชาชนให้มีงานอาชีพ มีรายได้ มีที่อยู่อาศัย และมีความปลอดภัยในชีวิตและทรัพย์สิน

๒. เพื่อเสริมสร้างความรอบรู้ทางสุขภาพแก่ประชาชนให้สามารถพึ่งตนเองทางสุขภาพได้

๓. เพื่อส่งเสริมการพัฒนาครอบครัว และสร้างค่านิยมการดูแลคนเปราะบาง การพัฒนาคุณภาพชีวิตคนเปราะบาง ลดความเหลื่อมล้ำในการพัฒนา

๔. เพื่อส่งเสริม สนับสนุน การอนุรักษ์ ส่งเสริมวัฒนธรรม ภูมิปัญญา ประเพณี และวิถีชีวิตเมืองสตูลให้ยั่งยืน

๕. ส่งเสริมการพัฒนาประชาชนคุณภาพรองรับการเติบโตของจังหวัดในทุกมิติ

๖. เพื่อส่งเสริมหมู่บ้านให้มีความเข้มแข็งในการจัดการความสงบเรียบร้อย และการเสริมสร้างสันติสุขในพื้นที่อย่างยั่งยืน เป็นเมืองพหุวัฒนธรรมที่สงบ

๖. เพื่อส่งเสริมการพัฒนาบริการของรัฐที่มีคุณภาพ เข้าถึงการบริการประชาชน เป็นที่พึงพอใจของประชาชน

แนวทางการพัฒนา ประกอบด้วย ๑๑ แนวทาง ตามหลักห่วงโซ่คุณค่า (Value Chain) ดังต่อไปนี้

๑. สร้างเมืองให้น่าอยู่ สะอาด สงบ บนพื้นฐานความหลากหลายทางวัฒนธรรมด้วยการอนุรักษ์ทรัพยากรธรรมชาติ และสิ่งแวดล้อม เป็นสังคมพหุวัฒนธรรมที่เข้มแข็ง

๒. ส่งเสริมความเข้มแข็ง ความอบอุ่น ความสัมพันธ์ที่ดีของสมาชิกในครอบครัว และความผาสุก

ในชุมชน

๓. สร้างความเข้มแข็งของเศรษฐกิจชุมชนเพื่อรองรับสังคมผู้สูงอายุและส่งเสริมคุณภาพชีวิตของประชาชน

๔. ส่งเสริมและสนับสนุนภาคีเครือข่ายทางด้านสังคม จิตอาสาและองค์กรสาธารณประโยชน์ให้เข้มแข็งและเป็นหุ้นส่วนในการพัฒนาสังคม

๕. ส่งเสริมการจัดระเบียบความสงบเรียบร้อยในหมู่บ้าน ชุมชนและสังคมให้มีความเข้มแข็ง มุ่งขจัดอาชญากรรม ยาเสพติด ภัยคุกคามด้วยกลไกทางกฎหมาย หลักธรรมทางศาสนา และการมีส่วนร่วมของประชาชน

๖. พัฒนาระบบบริการทางการแพทย์ ส่งเสริม การสร้างภูมิคุ้มกันให้ประชาชน และภูมิปัญญาแพทย์แผนไทย

๗. พัฒนาและยกระดับคุณภาพการศึกษาการเรียนรู้ของชุมชนและประชาชนให้เท่าทันการเปลี่ยนแปลงทุกระดับ สมบูรณ์ด้วยทักษะศตวรรษที่ ๒๑

๘. เสริมสร้างธรรมาภิบาลภาครัฐ และยกระดับมาตรฐานบริการของรัฐ ให้มีความทันสมัยเพิ่มคุณภาพการบริการตามบริบทของพื้นที่ที่ประชาชนพึงพอใจ

๙. บูรณาการความร่วมมือด้านกฎหมาย เพื่อสร้าง มาตรการในการให้ความช่วยเหลือประชาชนที่ด้อยโอกาส ขาดที่ดินทำกินและที่อยู่อาศัย

๑๐. ส่งเสริมและพัฒนาอาชีพและสุขภาพของผู้สูงอายุ คนพิการ ผู้ด้อยโอกาส และคนยากจน ลดความเหลื่อมล้ำทางสังคม

๑๑ สร้างการรับรู้ ด้านกฎหมายและเคารพสิทธิ เพื่อให้ประชาชนเชื่อมั่นต่อกระบวนการอำนวยความสะดวก ยุติธรรม และลดความเหลื่อมล้ำของสังคม

ประเด็นการพัฒนาที่ ๓ การพัฒนาโครงสร้างพื้นฐาน ความทันสมัยของเมือง การคมนาคม โลจิสติกส์และการเชื่อมโยงภูมิภาค

วัตถุประสงค์

๑. เพื่อปรับปรุง พัฒนา เส้นทางคมนาคมให้มีความสะดวก ปลอดภัย เชื่อมโยง ให้สามารถรองรับการค้า การท่องเที่ยว การพัฒนาเศรษฐกิจและสังคมของจังหวัด

๒. เพื่อยกระดับสิ่งอำนวยความสะดวกรองรับการพัฒนาจังหวัด ชุมชน ศูนย์เศรษฐกิจ และสังคมแห่งอนาคต

๓. เพื่อส่งเสริม สนับสนุนการพัฒนาเมืองที่น่าอยู่ ปลอดภัย และเป็นมิตรกับสิ่งแวดล้อม

แนวทางการพัฒนา ประกอบด้วย ๔ แนวทาง ตามหลักห่วงโซ่คุณค่า (Value Chain) ดังต่อไปนี้

๑. ส่งเสริมและพัฒนาระบบการบริหารจัดการพื้นที่การค้าชายแดนทุกช่องทาง ทั้งทางบกและทางทะเลให้มีความพร้อมและการบริการที่ทันสมัยและมาตรฐาน

๒. ส่งเสริมการเปิดประตูการค้า การลงทุน และการขนส่งระดับภูมิภาคด้วยการคมนาคมหลากหลายรูปแบบและพัฒนาเส้นทางทางทะเลเชื่อมต่อกับประเทศมาเลเซียและภูมิภาคอื่น

๓. พัฒนาโครงสร้างพื้นฐานทั้งทางบก ทางน้ำ และทางอากาศ รองรับเส้นทางท่องเที่ยว ที่สอดคล้องเชื่อมโยงกับระบบโลจิสติกส์ด้านการท่องเที่ยว ให้ได้มาตรฐานเชื่อมโยงในภูมิภาคและต่างประเทศ

๔. พัฒนาพื้นที่เมืองให้เป็น Smart City

ประเด็นการพัฒนาที่ ๔ การบริหารจัดการทรัพยากรธรรมชาติและสิ่งแวดล้อมเพื่อคุณค่าแห่งชีวิต และการอนุรักษ์ที่ยั่งยืน

วัตถุประสงค์

๑. เพื่อเพิ่มพื้นที่สีเขียว และเพิ่มความอุดมสมบูรณ์ในระบบนิเวศน์ป่าเขา

๒. เพื่อสร้างแหล่งอาหารทางทะเล และระบบนิเวศน์ทางทะเลสนับสนุนการท่องเที่ยว และการสร้างแหล่งอาหาร

๓. เพื่อส่งเสริมการพัฒนาเศรษฐกิจและสังคมที่เติบโตอย่างยั่งยืน

๔. เพื่อพัฒนาระบบการบริหารจัดการน้ำ รองรับความมั่นคงทางน้ำเพื่อการอุปโภค บริโภค การท่องเที่ยว และอุตสาหกรรม

๕. เพื่อเสริมสร้างความมั่นคงทางพลังงาน รองรับการผลิต การท่องเที่ยว และการพัฒนาคุณภาพชีวิต

๖. เพื่อสร้างมาตรฐานการจัดการขยะ น้ำเสีย มลพิษ ที่ได้มาตรฐาน บนฐานการมีส่วนร่วมของประชาชน ชุมชน อย่างเข้มแข็ง

๗. เพื่อเพิ่มขีดความสามารถของจังหวัดในการรับมือกับภัยทางธรรมชาติ

แนวทางการพัฒนา ประกอบด้วย ๖ แนวทาง ตามหลักห่วงโซ่คุณค่า (Value Chain) ดังต่อไปนี้

๑. สร้างวัฒนธรรมการอนุรักษ์ทรัพยากรธรรมชาติและสิ่งแวดล้อมแก่ประชาชน ชุมชนและพื้นที่

ท่องเที่ยวทุกแห่งให้เข้มแข็งและยั่งยืน

๒. พัฒนาพื้นที่เกาะให้โดดเด่นด้านธรรมชาติบริสุทธิ์ รักษาแหล่งท่องเที่ยวให้คงความเป็นธรรมชาติที่บริสุทธิ์พร้อมสร้างเมืองสตูลให้สะอาดสิ่งแวดล้อมดีบนพื้นฐานจากชุมชนหมู่บ้าน

๓. สร้างคุณค่าจากธรรมชาติ สิ่งแวดล้อมสู่แหล่งพลังงานทดแทน พลังงานทางเลือก เพื่อพึ่งตนเองและเพิ่มความอุดมสมบูรณ์ของระบบนิเวศ ป่าเขา นิเวศลำนํ้า นิเวศป่าชายเลน และนิเวศทางทะเล

๔. ส่งเสริมการจัดการขยะแบบครบวงจรสู่เมืองสะอาดระดับประเทศที่โดดเด่นด้านการสร้างการมีส่วนร่วมในการจัดการขยะมูลฝอยตั้งแต่ต้นทาง

๕. ส่งเสริมและสนับสนุนการนำขยะมารีไซเคิลเพื่อหมุนเวียนนำกลับมาใช้ประโยชน์ใหม่

๖. สร้างกลไกการบริหารจัดการทรัพยากรน้ำอย่างเป็นระบบ ทั้งระยะสั้น กลาง ระยะยาว ด้วยการมีส่วนร่วมของทุกภาคส่วนและสร้างความมั่นคงทางน้ำรองรับการเติบโตของเมืองและความเปลี่ยนแปลงของสภาพภูมิอากาศโลก

๗. พัฒนาระบบการจัดการปัญหาทางสิ่งแวดล้อมจากผลกระทบของโลกร้อนและภัยพิบัติทางธรรมชาติ

๘. พัฒนาระบบป้องกันน้ำท่วมเขื่อนป้องกันตลิ่งให้สามารถป้องกันน้ำท่วมหรือป้องกันริมตลิ่งที่เป็นพื้นที่เกษตรกรรม พื้นที่ชุมชน ซึ่งเป็นพื้นที่เศรษฐกิจสำคัญ

๑.๔.๔ ยุทธศาสตร์การพัฒนาขององค์กรปกครองส่วนท้องถิ่นในเขตจังหวัดสตูล (พ.ศ.๒๕๖๖-๒๕๗๐)

วิสัยทัศน์

เมืองท่องเที่ยวเชิงนิเวศระดับโลก เกษตรเพิ่มมูลค่า สังคมพัฒนา ก้าวหน้าสู่เมืองแห่งความสุข
ยุทธศาสตร์การพัฒนาขององค์กรปกครองส่วนท้องถิ่นในเขตจังหวัดสตูล ประกอบด้วย

ยุทธศาสตร์ที่ ๑ : พัฒนาการท่องเที่ยวเชิงนิเวศระดับโลกอย่างยั่งยืน

กลยุทธ์ :

๑.๑ ส่งเสริมและพัฒนาศักยภาพพอุทยานธรณีโลก เป็นฐานรองรับการขยายตัวด้านการท่องเที่ยวให้เพียงพอควบคู่กับสิ่งแวดล้อมเพื่อความสมดุลของธรรมชาติ

๑.๒ ส่งเสริมและพัฒนาการท่องเที่ยวเชิงนิเวศ เชิงสุขภาพ เชิงเรียนรู้ เชิงวัฒนธรรม และเชิงกีฬาที่หลากหลาย เพื่อสร้างจุดขายรองรับการท่องเที่ยวใหม่ภายใต้ New Normal

๑.๓ ส่งเสริมและพัฒนาระบบสาธารณสุขปโภค ระบบสารสนเทศและสิ่งอำนวยความสะดวก และความปลอดภัย เพื่อสร้างความมั่นใจให้แก่นักท่องเที่ยว

๑.๔ พัฒนาแหล่งท่องเที่ยวให้สะอาด สวยงาม มีภูมิทัศน์ และสถาปัตยกรรมที่รองรับอัตลักษณ์ของพื้นที่

๑.๕ พัฒนาเทคโนโลยี การสื่อสาร ข่าวดสาร ประชาสัมพันธ์ที่ทันสมัย และการตลาดเพื่อรองรับการท่องเที่ยว

๑.๖ ส่งเสริมและพัฒนาสมรรถนะบุคลากรในสาขาการท่องเที่ยวอย่างต่อเนื่อง

ยุทธศาสตร์ที่ ๒ : พัฒนาเศรษฐกิจฐานรากให้เข้มแข็งและยั่งยืน

กลยุทธ์ :

๒.๑ พัฒนาการผลิตให้มีมูลค่าสูงขึ้น พร้อมลดต้นทุนและส่งเสริมการแปรรูปสินค้าเกษตร ประมง ปศุสัตว์ ผลไม้ การส่งเสริมการปลูกไม้เศรษฐกิจเพื่อสร้างฐานรายได้ให้กับเกษตรกร

๒.๒ ส่งเสริมเศรษฐกิจพอเพียงและความรู้ทฤษฎีใหม่ สร้างฐานวิสาหกิจชุมชนและเครือข่ายเกษตรอินทรีย์เพื่อต่อยอดเกษตรรุ่นใหม่ให้เข้มแข็ง

๒.๓ ส่งเสริมและพัฒนาตลาดและตลาดดิจิทัล กระจายผลิตภัณฑ์ต่างๆ ไปสู่ชุมชนโลก เพื่อยกระดับรายได้ให้กับประชาชนในพื้นที่อย่างต่อเนื่อง

๒.๔ ส่งเสริมและพัฒนาศักยภาพบุคลากรทางภาคเกษตรวิสาหกิจชุมชนและแรงงานให้มีทักษะ ในอาชีพที่ ในอาชีพที่สูงขึ้น ก้าวทันเทคโนโลยี เพื่อความทันสมัยและยั่งยืน

๒.๕ ส่งเสริมและพัฒนาด้านโครงสร้างพื้นฐาน ถนน สะพาน ระบบไฟฟ้า ประปา และวิศวกรรมจราจร ให้เชื่อมโยงและครอบคลุมทุกพื้นที่และมีระบบระบายน้ำที่ดี

ยุทธศาสตร์ที่ ๓ : พัฒนาศักยภาพคนและสังคมให้ทันสมัย สร้างภูมิปัญญาและการเรียนรู้อย่างต่อเนื่อง

กลยุทธ์ :

๓.๑ ส่งเสริมและพัฒนาคนในท้องถิ่นให้มีศักยภาพ ภูมิปัญญา ทักษะชีวิต พัฒนาสมรรถนะ เพื่อรองรับต่อการเปลี่ยนแปลง และการดำรงชีวิตด้วยความปลอดภัย

๓.๒ ส่งเสริมและพัฒนาคุณภาพการศึกษาทุกระบบ ให้มีขีดความสามารถในการแข่งขันทั้งด้านภาษา เทคโนโลยี และศิลปะ ก้าวหน้าทันโลก

๓.๓ ส่งเสริมและพัฒนาการป้องกันบรรเทาสาธารณภัย อุบัติภัย และภัยธรรมชาติ และการใช้นวัตกรรมเพื่อเตือนภัย รวมถึงพัฒนาระบบความปลอดภัยในชีวิตและทรัพย์สินของประชาชน ชุมชน โดยใช้เทคโนโลยีช่วยบริหารจัดการ

๓.๔ ส่งเสริมและพัฒนากีฬา สถานบริการการกีฬา จัดกิจกรรมการกีฬานันทนาการที่หลากหลายอย่างต่อเนื่อง สร้างความแข็งแรงของประชาชน และการแข่งขันเป็นชื่อเสียงจังหวัดระดับเศรษฐกิจของจังหวัดจากการกีฬา

๓.๕ ส่งเสริมและพัฒนาาระบบสาธารณสุข และสุขภาพประชาชนให้เข้มแข็งแข็งแรง ลดความเหลื่อมล้ำในการเข้าถึงบริการสาธารณสุข การควบคุมและการป้องกันโรค

๓.๖ ส่งเสริมและพัฒนาคุณภาพชีวิตให้กับ เด็ก เยาวชน สตรี ผู้สูงอายุ ผู้พิการ และผู้ด้อยโอกาสอย่างต่อเนื่อง

๓.๗ ส่งเสริมและพัฒนาสังคมผู้สูงวัยให้มีคุณภาพชีวิตที่ดี มีประโยชน์ต่อสังคม

๓.๘ ส่งเสริมและสนับสนุนการมีส่วนร่วมในการป้องกันปัญหาอาชญากรรม โดยครอบครัว ชุมชน ศาสนา และองค์กรต่างๆ

๓.๙ ส่งเสริมและสนับสนุนศิลปะ วัฒนธรรม ประเพณีอันดีของท้องถิ่น และกิจกรรมทางศาสนาอย่างต่อเนื่อง

ยุทธศาสตร์ที่ ๔ : สร้างความสมดุลทางทรัพยากรธรรมชาติและสิ่งแวดล้อม

กลยุทธ์ :

๔.๑ ส่งเสริมและสนับสนุนการบริหารจัดการขยะ ขยะอันตราย น้ำเสีย เพื่อลดมลพิษในชุมชน และแหล่งบริการสาธารณะประโยชน์

๔.๒ ส่งเสริมและสนับสนุนการสร้างจิตสำนึกของประชาชนแบบมีส่วนร่วมในการเฝ้าระวัง รักษา ดูแล และแก้ไขปัญหาทรัพยากรธรรมชาติและสิ่งแวดล้อมให้ยั่งยืน

๔.๓ ส่งเสริมและสนับสนุนการเพิ่มพื้นที่สีเขียวให้ชุมชน และฟื้นฟูทรัพยากรธรรมชาติที่เสื่อมโทรมให้อยู่ควบคู่กันได้

๔.๔ ส่งเสริมและบำรุงรักษาแหล่งกำเนิดต้นน้ำ ลำธาร เพื่อการแก้ไขปัญหาน้ำท่วม น้ำแล้งซ้ำซาก และการระบายน้ำอย่างรวดเร็ว

ยุทธศาสตร์ที่ ๕ : เสริมสร้างธรรมาภิบาลในการบริหารจัดการองค์กร

กลยุทธ์ :

๕.๑ เสริมสร้างความเข้มแข็งของภาคประชาชนในกระบวนการมีส่วนร่วมพัฒนาท้องถิ่น สร้างเครือข่ายการทำงาน และสนับสนุนการติดตามตรวจสอบการใช้อำนาจภาครัฐอย่างมีประสิทธิภาพ

๕.๒ สร้างภาคราชการให้มีประสิทธิภาพ และปลูกฝังจิตสำนึกบุคลากรให้เห็นความสำคัญและยึดมั่นในหลักธรรมาภิบาล การเปิดเผยข้อมูลข่าวสารที่หลากหลาย

๕.๓ เสริมสร้างประชาธิปไตย ความสมานฉันท์และความมั่นคงในสังคม เพื่อให้สังคมสงบสุข และมีความปลอดภัย

๕.๔ ส่งเสริมการใช้เทคโนโลยี ข้อมูล และดิจิทัลแพลตฟอร์มเป็นเครื่องมือการบริหารราชการและอำนวยความสะดวกในการให้บริการประชาชน

๒. ยุทธศาสตร์การพัฒนาขององค์การบริหารส่วนตำบลนาทอน (พ.ศ.๒๕๖๖-๒๕๗๐)

๒.๑ วิสัยทัศน์ (Vision)

องค์การบริหารส่วนตำบลนาทอน ได้กำหนดวิสัยทัศน์เพื่อเป็นสภาพการณ์ในอุดมคติ ซึ่งเป็นจุดมุ่งหมายและคาดหวังที่จะให้เกิดขึ้นหรือบรรลุในอนาคตข้างหน้า ตำบลนาทอนเป็นตำบลขนาดกลางที่มีประชากรส่วนใหญ่นับถือศาสนาอิสลาม อนุรักษ์ศิลปะ วัฒนธรรมท้องถิ่น โดยยึดแนวทางวิถีชีวิตตามแบบพหุวัฒนธรรม ประกอบอาชีพเกษตรกรรมเป็นอาชีพหลัก ความคาดหวังในอนาคตต้องเป็นชุมชนที่ สงบสุข น่าอยู่ มีฐานะความเป็นอยู่ที่ดี และสนองตามนโยบายของรัฐ จึงได้กำหนด วิสัยทัศน์ ดังนี้

“ร่วมประสานทุกภาคี สร้างสังคมดีวิถีชุมชน คนสุขภาพดีถ้วนหน้า พัฒนาโครงสร้างพื้นฐาน ส่งเสริมสวัสดิการ มุ่งสู่ตำบลและองค์กรแห่งการพัฒนา”

พันธกิจ (MISSION)

(๑) ส่งเสริมการพัฒนาแหล่งท่องเที่ยวในตำบลท่องเที่ยวเชิงนิเวศและส่งเสริมและพัฒนาศักยภาพอุทยานธรณีโลก

(๒) ส่งเสริมความเจริญด้านโครงสร้างพื้นฐาน การสาธารณสุขโรค สาธารณูปการที่จำเป็น และพัฒนาแหล่งน้ำภายในตำบล

(๓) ส่งเสริมด้านการศึกษาให้มีคุณภาพและทันสมัย อนุรักษ์รักษาวัฒนธรรมประเพณี ส่งเสริมพัฒนาคุณภาพชีวิตให้กับ เด็ก เยาวชน สตรี ผู้สูงอายุ ผู้พิการ และผู้ด้อยโอกาส ส่งเสริมกลุ่มอาชีพ กลุ่มผลิตภัณฑ์ต่างๆ พร้อมทั้งส่งเสริมด้านสุขภาพอนามัย และการรักษาความสงบเรียบร้อย ความปลอดภัยในชีวิต และทรัพย์สิน

(๔) ส่งเสริมสร้างจิตสำนึกและตระหนักในการอนุรักษ์ทรัพยากรธรรมชาติและสิ่งแวดล้อม ส่งเสริมการใช้เกษตรอินทรีย์ในการเพิ่มผลผลิตทางการเกษตร

(๕) ส่งเสริมและพัฒนาบุคลากรให้มีศักยภาพเพิ่มมากขึ้นรวมถึงการมีส่วนร่วมของคนใน ชุมชน

๒.๒) ยุทธศาสตร์การพัฒนา

ยุทธศาสตร์การพัฒนาองค์การบริหารส่วนตำบลนาทอน กำหนดขึ้นเพื่อเป็นกรอบแนวทาง ในการพัฒนาในระยะ ๕ ปี ตามช่วงระยะเวลาของแผนพัฒนาท้องถิ่น (พ.ศ. ๒๕๖๖ – ๒๕๗๐) ซึ่งได้ผ่านความเห็นชอบ ในมติที่ประชุมของคณะกรรมการพัฒนาองค์การบริหารส่วนตำบลนาทอน เพื่อเสนอแนะ ทบทวน ปรับปรุง วิสัยทัศน์และยุทธศาสตร์การพัฒนา ตามขั้นตอนของการจัดทำแผนพัฒนาท้องถิ่น โดยสอดคล้องกับยุทธศาสตร์ชาติ (พ.ศ. ๒๕๖๑ – ๒๕๘๐) แผนพัฒนาเศรษฐกิจและสังคมแห่งชาติ แผนการบริหารราชการแผ่นดิน ยุทธศาสตร์

การพัฒนาจังหวัดสตูล ยุทธศาสตร์การพัฒนาขององค์กรปกครองส่วนท้องถิ่นในเขตจังหวัด และแผนพัฒนาหมู่บ้านในเขตองค์การบริหารส่วนตำบลนาทอน

ยุทธศาสตร์การพัฒนาขององค์การบริหารส่วนตำบลนาทอน ประกอบด้วย ๕ ยุทธศาสตร์ ดังนี้

ยุทธศาสตร์ที่ ๑. ยุทธศาสตร์ที่การพัฒนาการท่องเที่ยวเชิงนิเวศระดับโลกอย่างยั่งยืน

ยุทธศาสตร์ที่ ๒. ยุทธศาสตร์ที่การพัฒนาเศรษฐกิจฐานรากให้เข้มแข็งและยั่งยืน

ยุทธศาสตร์ที่ ๓. ยุทธศาสตร์ที่พัฒนาศักยภาพคนและสังคมให้ทันสมัยสร้างภูมิปัญญาและการเรียนรู้อย่างต่อเนื่อง

ยุทธศาสตร์ที่ ๔. ยุทธศาสตร์ที่พัฒนาความสมดุลทางทรัพยากรธรรมชาติและสิ่งแวดล้อม

ยุทธศาสตร์ที่ ๕. ยุทธศาสตร์ที่เสริมสร้างธรรมาภิบาลในการบริหารจัดการองค์กรท้องถิ่น

๒.๒.๑ แผนงาน

- ๑.แผนงานบริหารงานทั่วไป
- ๒.แผนงานรักษาความสงบ
- ๓.แผนงานการศึกษา
- ๔.แผนงานสาธารณสุข
- ๕.แผนงานสังคมสงเคราะห์
- ๖.แผนงานเคหะชุมชน
- ๗.แผนงานสร้างความเข้มแข็งของชุมชน
- ๘.แผนงานศาสนาวัฒนธรรมและนันทนาการ
- ๙.แผนงานอุตสาหกรรมโยธา
- ๑๐.แผนงานการเกษตร
- ๑๑.แผนงานพาณิชย์
- ๑๒.แผนงานงบกลาง

๒.๓ เป้าประสงค์ (Goals)

- (๑) การพัฒนาการท่องเที่ยวที่คำนึงถึงความยั่งยืนของสิ่งแวดล้อม สังคม และวัฒนธรรม กำหนดทิศทางโดยชุมชนจัดการโดยชุมชน
- (๒) เพื่อการก่อสร้าง บำรุงรักษา ซ่อมแซมถนนให้มีความสะดวกปลอดภัย และการพัฒนาการคมนาคมและการขนส่งภายในท้องถิ่นให้มีความเชื่อมโยงกับถนนสายหลักในระดับภูมิภาค
- (๓) การพัฒนาระบบสาธารณสุขปโภค สาธารณูปการ รวมทั้งโครงสร้างพื้นฐานที่สมบูรณ์และมาตรฐาน
- (๔) เพื่อพัฒนาทักษะการเรียนรู้ของเด็กเล็กภายในชุมชนทั้งด้านร่างกายและจิตใจ ด้วยการศึกษามีคุณภาพ
- (๕) เพื่อส่งเสริมการจัดงานกิจกรรมด้านการศึกษาและนันทนาการ การอนุรักษ์หรือสืบสานวัฒนธรรม ประเพณีและภูมิปัญญาท้องถิ่น
- (๖) การพัฒนางานรักษาความสงบเรียบร้อย ความปลอดภัยในชีวิตและทรัพย์สิน การป้องกันการระงับอัคคีภัย งานป้องกันและบรรเทาสาธารณภัยของท้องถิ่น

- (๗) การส่งเสริมให้ประชาชนมีสุขภาพที่ดี
- (๘) ส่งเสริมการบริการด้านสังคมสงเคราะห์ และงานสวัสดิการสังคมให้ตอบสนองต่อปัญหา

ความต้องการของประชาชน

- (๙) เพื่อพัฒนากลุ่มอาชีพ และเพิ่มผลผลิตทางการเกษตรอินทรีย์
- (๑๐) เพื่อพัฒนาระบบการจัดการสิ่งแวดล้อมอันพึงปรารถนาร่วมกันไม่ให้มีปัญหภายใน

ชุมชน

- (๑๑) เพื่อพัฒนาบุคลากรให้มีประสิทธิภาพในการปฏิบัติงาน และการให้บริการสาธารณะที่มี

คุณภาพแก่ประชาชน

๒.๔ ตัวชี้วัด

- (๑) จำนวนแหล่งท่องเที่ยวเชิงนิเวศน์รวมทั้งแหล่งท่องเที่ยวทางธรณีวิทยา และสถานประกอบการได้รับพัฒนาสู่มาตรฐานการท่องเที่ยวไทยที่เพิ่มขึ้น
- (๒) ร้อยละการเพิ่มขึ้นของทางหลวงท้องถิ่นที่มีมาตรฐาน
- (๓) ร้อยละของสาธารณูปโภคที่ได้รับการพัฒนา
- (๔) ร้อยละของเด็กก่อนระดับวัยเรียน/ประถมศึกษาที่ได้รับการบริการด้านการศึกษาของท้องถิ่น
- (๕) จำนวนกิจกรรมที่ศูนย์พัฒนาเด็กเล็กได้มีการพัฒนาคุณภาพการศึกษา
- (๖) จำนวนกิจกรรมด้านการศึกษาและนันทนาการ การศาสนา วัฒนธรรมและภูมิปัญญา

ท้องถิ่นที่ได้รับการส่งเสริมการดำเนินการอย่างต่อเนื่อง

- (๗) ร้อยละของประชาชนที่ได้รับการช่วยเหลือด้านการป้องกันและบรรเทาสาธารณภัย
- (๘) ร้อยละของผู้ป่วยโรคติดต่อที่ลดลง
- (๙) ร้อยละของประชาชนได้รับการด้านสาธารณสุขของท้องถิ่น
- (๑๐) ร้อยละของผู้สูงอายุ ผู้พิการ ผู้ป่วยเอดส์ และผู้ยากไร้ที่ได้รับการช่วยเหลือด้าน

สวัสดิการสังคม หรือการสังคมสงเคราะห์

- (๑๑) ร้อยละประชาชนที่ได้รับการส่งเสริมความรู้ด้านเกษตร/การประกอบอาชีพ
- (๑๒) ร้อยละความพึงพอใจของประชาชนและผู้ที่มีส่วนได้เสียต่อการบริการสาธารณะของ

ท้องถิ่น

- (๑๓) ร้อยละของปริมาณขยะครัวเรือนที่ลดลง
- (๑๔) ร้อยละของประชาชนที่เข้าร่วมกิจกรรมด้านการอนุรักษ์ทรัพยากรธรรมชาติและ

สิ่งแวดล้อม

- (๑๕) ร้อยละประชาชนที่มีส่วนร่วมในการบริหารการพัฒนาของท้องถิ่น
- (๑๕) ร้อยละของบุคลากรที่ได้รับการพัฒนาประสิทธิภาพ

๒.๕ คำเป้าหมาย

๑. ท้องถิ่นมีแหล่งท่องเที่ยวเชิงนิเวศน์ สังคม วิถีชีวิตและวัฒนธรรมของท้องถิ่น โดยจัดการของชุมชน
๒. เส้นทางคมนาคมได้มาตรฐาน ประชาชนใช้สัญจรไปมาได้อย่างสะดวก รวดเร็วและปลอดภัย
๓. การพัฒนาโครงสร้างพื้นฐานมีประสิทธิภาพ ประชาชนมีคุณภาพชีวิตที่ดี
๔. ศูนย์พัฒนาเด็กเล็กได้รับการส่งเสริม พัฒนาศักยภาพทางด้านการศึกษา กีฬา นันทนาการ ศาสนา และวัฒนธรรม
๕. ประชาชนมีการสืบสาน อนุรักษ์ฟื้นฟู ขนบธรรมเนียม ประเพณี วัฒนธรรม และภูมิปัญญา

ท้องถิ่นอย่างต่อเนื่อง

๖. ชุมชนมีความสงบเรียบร้อย ประชาชนได้รับการช่วยเหลือบรรเทาปัญหาความเดือดร้อนจากสาธารณภัยอย่างรวดเร็วและทั่วถึง
๗. ประชาชนมีสุขภาพพลานามัยแข็งแรง
๘. ประชาชนได้รับการส่งเสริมด้านสังคมสงเคราะห์และสวัสดิการสังคมอย่างทั่วถึง
๙. กลุ่มอาชีพ กลุ่มสตรี กลุ่มเกษตรกร มีความเข้มแข็งและมีศักยภาพในการพัฒนาท้องถิ่น ประชาชนมีอาชีพ รายได้ สามารถพึ่งพาตนเองได้
๑๐. ปริมาณขยะตกค้างครัวเรือนลดลง ประชาชนเห็นความสำคัญและให้ความร่วมมือในการอนุรักษ์ พื้นฟูทรัพยากรธรรมชาติและสิ่งแวดล้อม
๑๑. ประชาชนในท้องถิ่นมีความพึงพอใจต่อการบริการ และมีส่วนร่วมในการพัฒนาท้องถิ่น
๑๒. องค์กรมีระบบการบริหารจัดการที่ดี และมีศักยภาพในการปฏิบัติงานเพิ่มขึ้น

๒.๖ กลยุทธ์ (แนวทางการพัฒนา)

๑. ยุทธศาสตร์พัฒนาการท่องเที่ยวเชิงนิเวศระดับโลกอย่างยั่งยืน
 - ๑.๑ ส่งเสริมและพัฒนาศักยภาพอุทยานธรณีโลก เป็นฐานรองรับการขยายตัวด้านการท่องเที่ยวให้เพียงพอควบคู่กับสิ่งแวดล้อมเพื่อความสมดุลของธรรมชาติ
 - ๑.๒ ส่งเสริมและพัฒนาการท่องเที่ยวเชิงนิเวศ เชิงสุขภาพ เชิงเรียนรู้ เชิงวัฒนธรรมที่หลากหลาย เพื่อสร้างจุดขายรองรับการท่องเที่ยวใหม่ภายใต้ New Normal
 - ๑.๓ ส่งเสริมและพัฒนากระบวนบริหารอุปโภค ระบบสารสนเทศและสิ่งอำนวยความสะดวก และความปลอดภัย เพื่อสร้างความมั่นใจให้แก่นักท่องเที่ยว
 - ๑.๔ พัฒนาแหล่งท่องเที่ยวให้สะอาด สวยงาม มีภูมิทัศน์ และสถาปัตยกรรมที่รองรับอัตลักษณ์ของพื้นที่
 - ๑.๕ พัฒนาเทคโนโลยี การสื่อสาร ข่าวสาร ประชาสัมพันธ์ที่ทันสมัย เพื่อรองรับการท่องเที่ยว
 - ๑.๖ ส่งเสริมและพัฒนาสมรรถนะบุคลากรในสาขาการท่องเที่ยวอย่างต่อเนื่อง
๒. ยุทธศาสตร์การพัฒนาเศรษฐกิจฐานรากให้เข้มแข็งและยั่งยืน
 - ๒.๑ พัฒนาพลังการผลิตให้มีมูลค่าเพิ่มขึ้น พร้อมลดต้นทุนและส่งเสริมการแปรรูปสินค้าเกษตรประมง ปศุสัตว์ ผลไม้ การส่งเสริมการปลูกไม้เศรษฐกิจเพื่อมรดกของลูกหลานในอนาคต เพื่อสร้างฐานรายได้ให้กับเกษตรกร
 - ๒.๒ ส่งเสริมเศรษฐกิจพอเพียงและความรู้ทฤษฎีใหม่ สร้างฐานวิสาหกิจชุมชนและเครือข่ายเกษตรกรอินทรีย์เพื่อต่อยอดเกษตรรุ่นใหม่ให้เข้มแข็ง
 - ๒.๓ ส่งเสริมและพัฒนาตลาดและตลาดดิจิทัล กระจายผลิตภัณฑ์ต่างๆ ไปสู่ชุมชนโลก เพื่อยกระดับรายได้ให้กับประชาชนในพื้นที่อย่างต่อเนื่อง
 - ๒.๔ ส่งเสริมและพัฒนาศักยภาพบุคลากรทางภาคเกษตร วิสาหกิจชุมชน และแรงงานให้มีทักษะในอาชีพที่สูงขึ้น ก้าวทันเทคโนโลยี เพื่อความทันสมัยและยั่งยืน
 - ๒.๕ ส่งเสริมและพัฒนาด้านโครงสร้างพื้นฐาน ระบบไฟฟ้า ประปาและวิศวกรรมจราจรให้เชื่อมโยงและครอบคลุมทุกพื้นที่และมีระบบระบายน้ำที่ดี
๓. ยุทธศาสตร์การพัฒนาศักยภาพคนและสังคมให้ทันสมัยสร้างภูมิปัญญาและการเรียนรู้อย่างต่อเนื่อง

๓.๑ ส่งเสริมและพัฒนาคนในท้องถิ่นให้มีศักยภาพ ภูมิปัญญา ทักษะชีวิต พัฒนาสมรรถนะ เพื่อรองรับต่อการเปลี่ยนแปลง และการดำรงชีวิตด้วยความปลอดภัย

๓.๒ ส่งเสริมและพัฒนาคุณภาพการศึกษาทุกระบบให้มีขีดความสามารถในการแข่งขันทั้งด้าน ภาษา เทคโนโลยี และศิลปะ ก้าวหน้าทันโลก

๓.๓ ส่งเสริมและพัฒนาการป้องกันบรรเทาสาธารณภัย อุบัติภัย และภัยธรรมชาติ และการใช้ นวัตกรรมเพื่อเตือนภัย รวมถึงพัฒนาระบบความปลอดภัยในชีวิตและทรัพย์สินของประชาชน ชุมชน โดยใช้ เทคโนโลยีช่วยบริหารจัดการ

๓.๔ ส่งเสริมและพัฒนากีฬา สถานบริการการกีฬา การท่องเที่ยวเชิงกีฬา เพื่อเป็นนันทนาการ และจัดกิจกรรมทางกีฬาที่หลากหลายต่อเนื่อง สร้างความแข็งแรงของประชาชน และการแข่งขันเป็นชื่อเสียง จังหวัดยกระดับเศรษฐกิจของจังหวัดจากการกีฬา

๓.๕ ส่งเสริมและพัฒนาาระบบสาธารณสุขและสุขภาพประชาชนให้เข้มแข็งและแข็งแรง ลด ความเหลื่อมล้ำในการเข้าถึงบริการสาธารณสุขและการป้องกันโรค

๓.๖ ส่งเสริมและพัฒนาคุณภาพชีวิตให้กับเด็ก เยาวชน สตรี ผู้สูงอายุผู้พิการและผู้ด้อยโอกาส อย่างต่อเนื่อง

๓.๗ ส่งเสริมและพัฒนาสังคมผู้สูงวัยให้มีคุณภาพชีวิตที่ดี มีประโยชน์ต่อสังคม

๓.๘ ส่งเสริมและสนับสนุนการมีส่วนร่วมในการป้องกันปัญหาเสพติดโดยชุมชน ครอบครัว ศาสนาและองค์กรต่างๆ

๔. ยุทธศาสตร์พัฒนาความสมดุลทางทรัพยากรธรรมชาติและสิ่งแวดล้อม

๔.๑ ส่งเสริมและสนับสนุนการบริหารจัดการขยะ ขยะอันตราย น้ำเสีย เพื่อลดมลพิษในชุมชน และแหล่งบริการสาธารณะประโยชน์

๔.๒ ส่งเสริมและสนับสนุนสร้างจิตสำนึกของประชาชนในการเฝ้าระวัง รักษาดูแล และแก้ไข ปัญหาทรัพยากรธรรมชาติและสิ่งแวดล้อมให้ยั่งยืนเพื่อความสุขของชุมชน

๔.๓ ส่งเสริมและสนับสนุนการเพิ่มพื้นที่สีเขียวให้ชุมชนและพื้นที่พืชรักษาธรรมชาติที่เสื่อมโทรม ให้อยู่ควบคู่กันได้

๔.๔ ส่งเสริมและบำรุงรักษาแหล่งกำเนิดต้นน้ำ ลำธาร เพื่อการแก้ไขปัญหาหน้าท่วมน้ำแล้ง ช้ำซากและการระบายน้ำอย่างรวดเร็ว

๕. ยุทธศาสตร์เสริมสร้างธรรมาภิบาลในการบริหารจัดการองค์กรท้องถิ่น

๕.๑ เสริมสร้างความเข้มแข็งของภาคประชาชนในกระบวนการมีส่วนร่วมพัฒนาท้องถิ่นสร้าง เครือข่ายทางาน เสริมสร้างความเข้มแข็งเพื่อติดตามตรวจสอบการใช้อำนาจภาครัฐอย่างมีประสิทธิภาพ

๕.๒ สร้างภาคราชการให้มีประสิทธิภาพและปลูกฝังจิตสำนึกข้าราชการให้เห็นความสำคัญและ ยึดมั่นในหลักธรรมาภิบาล การเปิดเผยข้อมูลข่าวสารที่หลากหลาย

๕.๓ เสริมสร้างประชาธิปไตยความสมานฉันท์และความมั่นคงในสังคม เพื่อให้สังคมสงบสุข และ มีความปลอดภัย

๕.๔ ส่งเสริมการใช้เทคโนโลยี ข้อมูล และดิจิทัลแพลตฟอร์มเป็นเครื่องมือการบริหารภาค ราชการท้องถิ่น

๒.๗ จุดยืนทางยุทธศาสตร์

การกำหนดตำแหน่งจุดยืนทางยุทธศาสตร์ (Positioning) ขององค์การบริหารส่วนตำบลนาทอนจะกำหนดตามกรอบความเชื่อมโยงของยุทธศาสตร์ชาติ ๒๐ ปี แผนพัฒนาเศรษฐกิจและสังคมแห่งชาติ ฉบับที่ ๑๒ ยุทธศาสตร์กลุ่มจังหวัดภาคใต้ ยุทธศาสตร์กลุ่มจังหวัดใต้ฝั่งอันดามัน ยุทธศาสตร์การพัฒนาจังหวัดสตูล และยุทธศาสตร์การพัฒนาขององค์กรปกครองส่วนท้องถิ่นในเขตจังหวัด ให้มีความสำคัญต่อการดำเนินการแก้ไขปัญหา ความเดือดร้อนและการพัฒนาคุณภาพชีวิตของประชาชนในพื้นที่ตำบลนาทอน ในด้านต่างๆ โดยเฉพาะการปรับปรุง พื้นฟูพัฒนาการจัดบริการสาธารณะหรือโครงสร้างพื้นฐาน ซึ่งถือเป็นภารกิจหลักขององค์กรปกครองส่วนท้องถิ่น ตลอดจนการพัฒนาด้านการศึกษา ให้ได้มาตรฐานและมีคุณภาพสูง จุดมุ่งหมายสู่การพัฒนาที่ยั่งยืนสอดคล้องกับวิถีชีวิตชุมชนเกษตรกรรมตาม แนวทฤษฎีเศรษฐกิจพอเพียง อันเป็นรากฐานสำคัญ ต่อการพัฒนาคน พัฒนาประเทศที่ยั่งยืน ควบคู่ไปกับการพัฒนาด้านสังคม เศรษฐกิจ สภาพแวดล้อมต่างๆ ที่เกี่ยวข้องกับชีวิตความเป็นอยู่ของประชาชน โดยยึดหลักการมีส่วนร่วม ความสอดคล้องกับนโยบายของ รัฐบาลและแผนพัฒนาระดับต่างๆ รวมถึงการพิจารณา วิเคราะห์สภาพปัญหา ความต้องการของประชาชน และความพึงพอใจของประชาชนที่มีต่อการพัฒนา

๒.๘ ความเชื่อมโยงของยุทธศาสตร์ในภาพรวม

การพัฒนาตามหลักเศรษฐกิจพอเพียง คือ การพัฒนาที่ตั้งบนพื้นฐานของทาง สายกลาง ความไม่ประมาท โดยคำนึงถึง ความพอประมาณ ความมีเหตุผล การสร้างภูมิคุ้มกันที่ดีในตัว ตลอดจนความรู้ ความรอบคอบ และคุณธรรม ประกอบการวางแผน การตัดสินใจ และการกระทำ พระราชดำรัสของพระบาทสมเด็จพระมหาภูมิพลอดุลยเดชมหาราช บรมนาถบพิตร พระราชทานแก่ คณะบุคคลต่างๆ ในโอกาสวันเฉลิมพระชนมพรรษา ๔ ธันวาคม ๒๕๔๑

องค์การบริหารส่วนตำบลนาทอน ได้น้อมนำหลักแนวคิดปรัชญาของเศรษฐกิจพอเพียงมาเป็นหลักในการกำหนดยุทธศาสตร์การพัฒนาองค์การบริหารส่วนตำบลนาทอน เพื่อเตรียมความพร้อม องค์การบริหารส่วนตำบลให้มีการพัฒนาที่สมดุลและยั่งยืน โดยยึดหลักการ “ความพอเพียง” ซึ่งมีคุณลักษณะ ๓ ประการ ที่มีความสัมพันธ์เชื่อมโยงกันอย่างเป็นระบบ กล่าวคือ จำเป็นต้องใช้หลัก “ความมีเหตุผล” ในการคิดวิเคราะห์เหตุปัจจัยที่เกี่ยวข้องและคำนึงถึงผลที่คาดว่าจะเกิดขึ้นอย่างรอบคอบ และหลัก “ความพอประมาณ” ในการพัฒนาองค์การบริหารส่วนตำบลนาทอนให้เป็นไปอย่างสมดุลบนพื้นฐาน ความพอดี โดยคำนึงถึงความเป็นไปได้ของสถานการณ์ต่างๆ ที่คาดว่าจะเกิดขึ้นในอนาคตทั้งใกล้และไกล และ มีการเตรียมการจัดการความเสี่ยงด้วย “ระบบภูมิคุ้มกันในตัวที่ดี” บนเงื่อนไขพื้นฐานที่ต้องอาศัย “ความรอบรู้” ทั้งความรู้ในหลักวิชาและความรู้ในภูมิปัญญาท้องถิ่น และ “คุณธรรม” ที่ต้องสำนึก ในการปฏิบัติหน้าที่ด้วยความซื่อสัตย์สุจริต

แผนผังกรอบความเชื่อมโยงยุทธศาสตร์

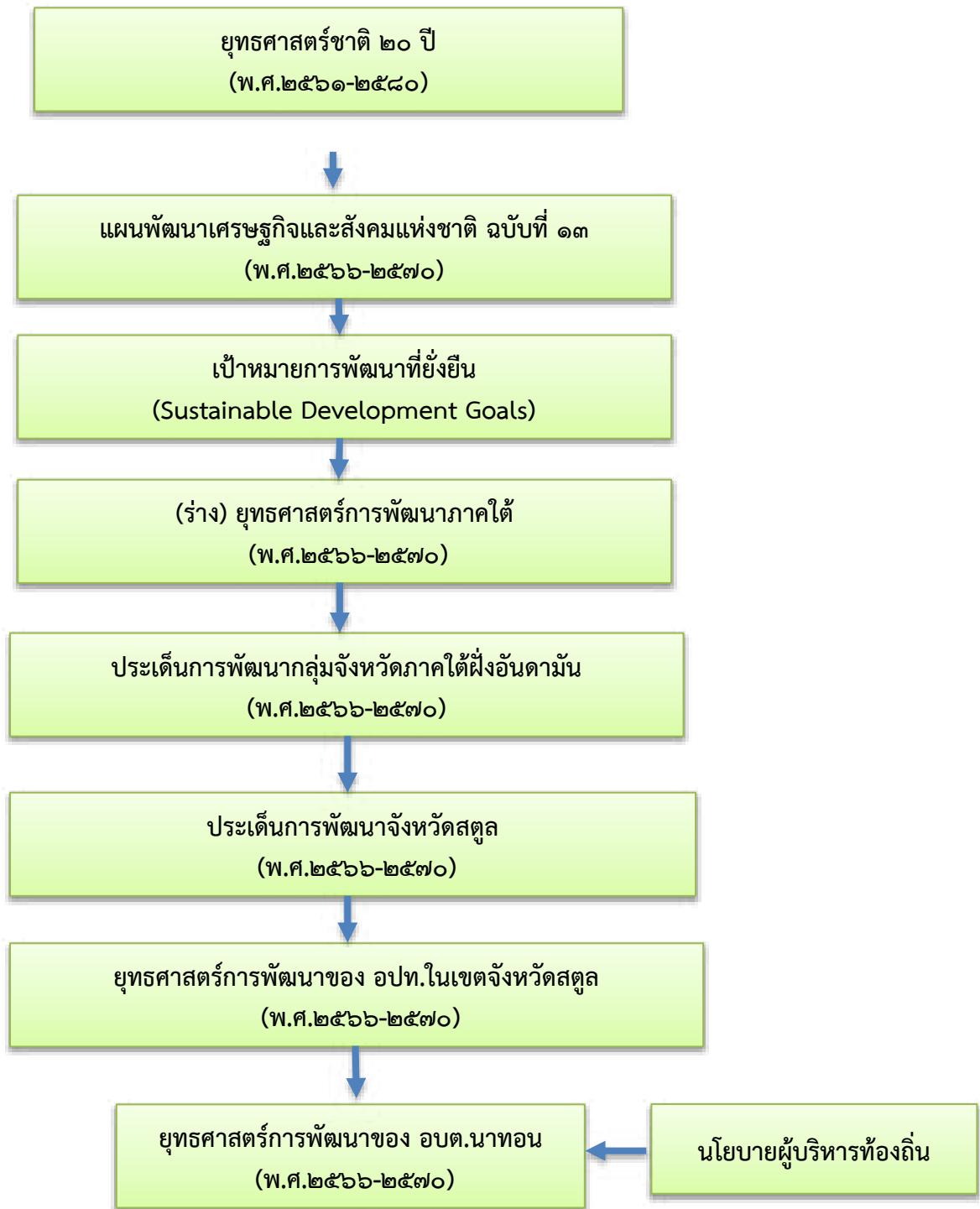

(๒.๘) ความเชื่อมโยงของยุทธศาสตร์ในภาพรวม

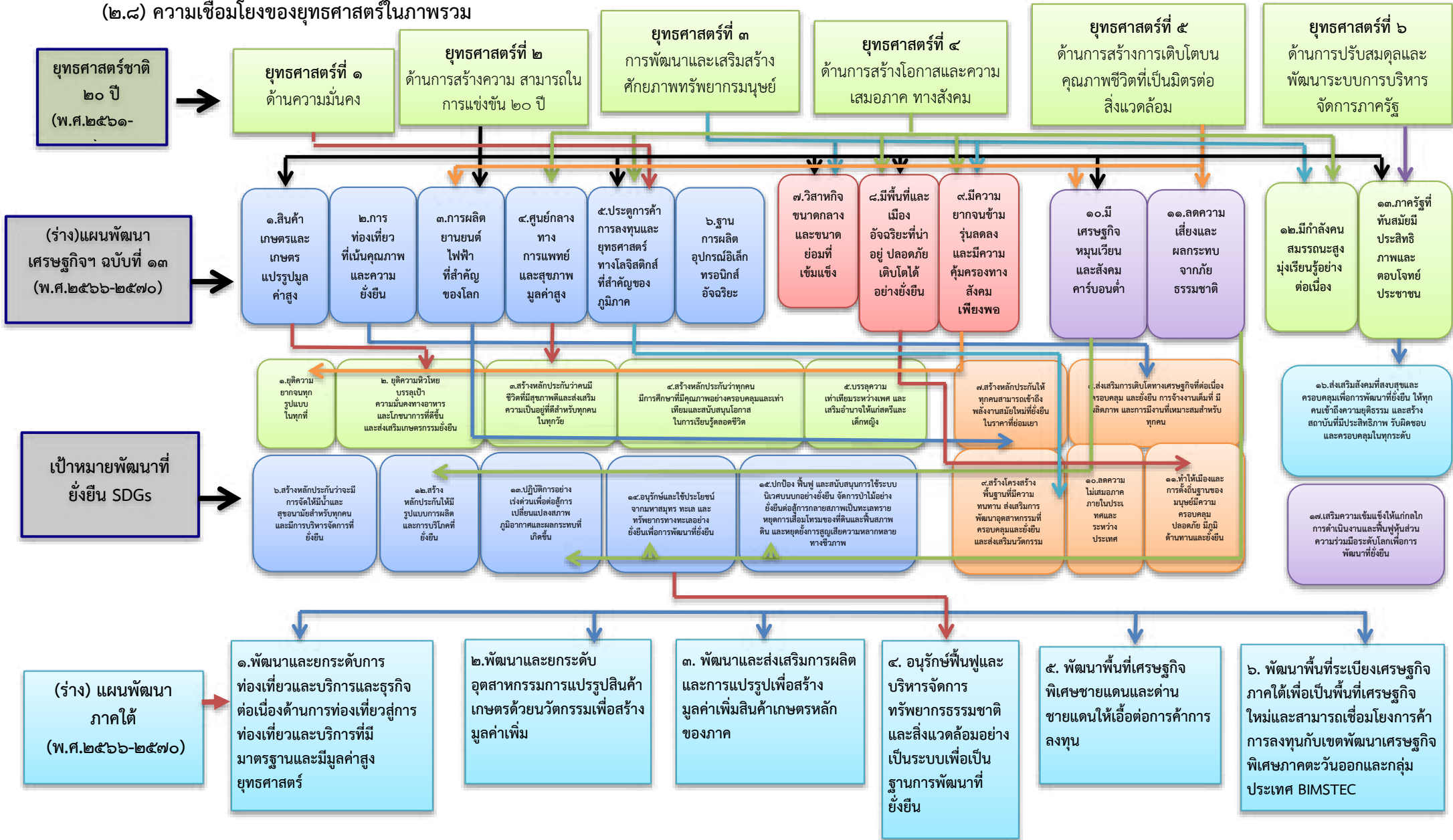

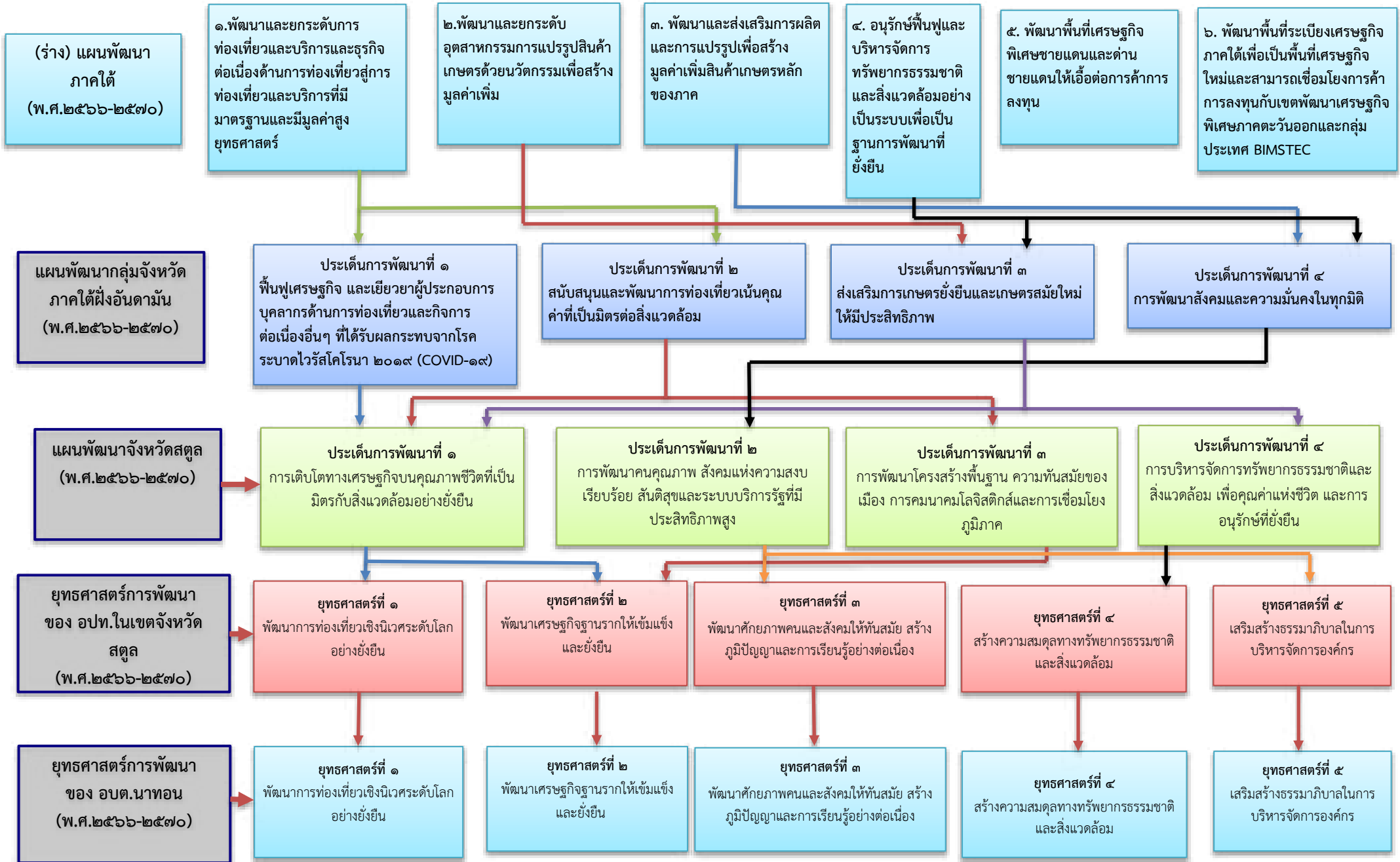

๓. การวิเคราะห์เพื่อพัฒนาท้องถิ่น

๓.๑ การวิเคราะห์กรอบการจัดทำยุทธศาสตร์ขององค์กรปกครองส่วนท้องถิ่น

การวิเคราะห์ปัจจัยและสถานการณ์การเปลี่ยนแปลงที่มีผลต่อการพัฒนาท้องถิ่นด้านต่าง ๆ ดังนี้

ชื่อปัญหา	สภาพปัญหา	สภาพปัญหาความต้องการ
๑.ปัญหาด้านโครงสร้างพื้นฐาน	<ul style="list-style-type: none"> - การคมนาคมไม่สะดวก - ระบบประปาหมู่บ้านยังไม่ทั่วถึง - ไฟฟ้าสาธารณะยังไม่เพียงพอ 	<ul style="list-style-type: none"> - ก่อสร้างปรับปรุงซ่อมแซมถนนในเขตพื้นที่ให้ได้มาตรฐานรองรับการขยายเขตระบบประปาให้ทั่วถึงทุกหมู่บ้าน - อุดหนุนการไฟฟ้าส่วนภูมิภาค
๒.ปัญหาด้านแหล่งน้ำ	<ul style="list-style-type: none"> - ขาดแหล่งน้ำที่สะอาดเพื่อการอุปโภคบริโภค และสำหรับใช้ทำการเกษตร ในฤดูแล้ง - แหล่งน้ำकुคลองตื้นเขินทำให้เกิดน้ำท่วมขังในฤดูฝน 	<ul style="list-style-type: none"> - เพิ่มแหล่งเก็บกักน้ำที่สะอาด - จัดหาแท็งค์น้ำถังน้ำเพิ่ม - ขุดลอกकुคลองต่างๆที่ตื้นเขิน เพื่อการระบายน้ำที่สะดวกและรวดเร็วขึ้น
๓. ปัญหาด้านสาธารณสุข	<ul style="list-style-type: none"> - ประชาชนยังขาดความสนใจและความรู้ความเข้าใจในการรักษาสุขภาพและปัญหาด้านสุขอนามัย 	<ul style="list-style-type: none"> - จัดทำโครงการรณรงค์ให้ความรู้แก่ประชาชนเกี่ยวกับโรคต่างๆ และการป้องกันตนเองเบื้องต้น - สนับสนุนงบประมาณเพิ่มในการจัดซื้อเวชภัณฑ์ยาและอุปกรณ์ป้องกันโรคให้กับประชาชน
๔. ปัญหาด้านเศรษฐกิจและความยากจน	<ul style="list-style-type: none"> - ประชาชนประกอบอาชีพที่ได้รับค่าจ้างน้อยขาดอาชีพเสริมนอกฤดูกาลทำการเกษตร - ประชาชนมีภาระหนี้สินจำนวนมาก - ผลผลิตทางการเกษตรตกต่ำ - การประกอบอาชีพขาดการส่งเสริม 	<ul style="list-style-type: none"> - ส่งเสริมและให้ความรู้เรื่องการทำอาชีพเสริมการทำอุตสาหกรรมในครัวเรือนโดยการรวมกลุ่มอาชีพ - ส่งเสริมให้ประชาชนทำการเกษตรและใช้ชีวิตแบบพอเพียง - ส่งเสริมให้มีการแปรรูปผลิตภัณฑ์เพื่อเพิ่มมูลค่า
๕. ปัญหาด้านสังคม	<ul style="list-style-type: none"> - ผู้สูงอายุ ผู้พิการและผู้ป่วยเอดส์ ถูกทอดทิ้งไม่ได้รับการดูแล - การแพร่ระบาดของยาเสพติดในชุมชน - การทะเลาะวิวาทและการมั่วสุมของกลุ่มวัยรุ่น - จัดเวรยามเฝ้าระวังในเวลากลางคืน - ปัญหาการลักเล็กขโมยน้อย 	<ul style="list-style-type: none"> - จัดสรรเบี้ยยังชีพให้อย่างทั่วถึง - ลดจำนวนผู้เสพยาเสพติดให้ลดลงโดยส่งเสริมให้เยาวชนเล่นกีฬาและทำกิจกรรมอื่นๆ - จัดเวรยามเฝ้าระวังในเวลากลางคืน - จัดให้มีสายตรวจภายในหมู่บ้าน

ชื่อปัญหา	สภาพปัญหา	สภาพความต้องการการ
๖. ปัญหาด้านการศึกษา การศาสนา วัฒนธรรม ท้องถิ่นการกีฬาและ นันทนาการ	<ul style="list-style-type: none"> - อัตราการเรียนต่อในระดับที่สูงขึ้น ของ ประชาชนมีน้อย ขาดแหล่งเรียนรู้ ที่เป็นการศึกษาตามอัธยาศัยหรือ การศึกษา นอกระบบ - วัฒนธรรมท้องถิ่นอันดีงาม ภูมิ ปัญญาชาวบ้านเริ่มสูญหาย - ประชาชนเข้าร่วมกิจกรรมวัฒนธรรม 	<ul style="list-style-type: none"> - ส่งเสริมการศึกษานอกโรงเรียนหรือ การศึกษาระบบทางไกล - จัดทำโครงการส่งเสริมการอนุรักษ์ภูมิ ปัญญาชาวบ้านให้กับเยาวชนรุ่นหลัง - ส่งเสริมการมีส่วนร่วมของประชาชนใน การทำ กิจกรรมต่างๆ กิจกรรมต่างๆ
๗.ปัญหาด้านการเมือง การบริหาร และการ พัฒนาบุคลากรท้องถิ่น	<ul style="list-style-type: none"> - ประชาชนบางส่วนยังขาดความรู้ ความเข้าใจในระบบการบริหารงาน ส่วนท้องถิ่น - กระบวนการทำงานของบุคลากรใน ส่วนท้องถิ่นบางตำแหน่งยัง ไม่มีผู้ดำรง ตำแหน่ง (กองช่าง) ทำการทำงานยังไม่ ตอบสนองความต้องการของประชาชนได้ 	<ul style="list-style-type: none"> - ส่งเสริมและกระตุ้นให้ประชาชนเข้ามา มีบทบาทในการมีส่วนร่วม - ต้องมีบุคลากรให้ครบทุกตำแหน่ง ตอบสนองความต้องการของประชาชน ได้ดีที่สุด
๘ .ปัญหาด้านการ จัดการทรัพยากรธรรมชาติสิ่งแวดล้อม และ การท่องเที่ยว	<ul style="list-style-type: none"> - ปัญหาการจัดการขยะมูลฝอยและ สิ่งปฏิกูล - แหล่งท่องเที่ยวสำคัญในพื้นที่ ขาด การดูแลรักษา 	<ul style="list-style-type: none"> - รณรงค์ให้ประชาชนมีความรู้ ความ เข้าใจในการกำจัดขยะมูลฝอยใน บ้านเรือนของตนเองและทำให้ชุมชน ของตนเองมีความน่าอยู่มากขึ้น - ส่งเสริมให้มีการดูแลรักษาสถาน ท่องเที่ยวที่สำคัญในพื้นที่เพื่อส่งเสริมให้ เป็นสถานที่ท่องเที่ยว ในอนาคต - รณรงค์ให้มีการปลูกป่า และส่งเสริมให้ มีการใช้พื้นที่ให้เป็นประโยชน์

๓.๒ การประเมินสถานการณ์สภาพแวดล้อมภายนอกที่เกี่ยวข้อง การประเมินสถานการณ์สภาพแวดล้อมภายในที่เกี่ยวข้อง โดยใช้ เทคนิค SWOT Analysis

จุดแข็ง (Strengths-S)

	จุดแข็ง (Strengths-S)
S๑	ผู้นำมีวิสัยทัศน์
S๒	ประชาชนอยู่ร่วมกันอย่างสงบสุข ไม่มีความขัดแย้งทางด้านศาสนาประชาชนอยู่ร่วมกันอย่างสงบสุข/พหุวัฒนธรรม รวมถึงการเมืองมีลักษณะ ประนีประนอม ความขัดแย้งด้านผลประโยชน์น้อย คนตำบลนาทอนมีอัธยาศัยดี เป็นพื้นที่ภาคใต้ชายแดนที่ไม่มีเหตุรุนแรง
S๓	มีเครือข่ายภาคประชาสังคมในส่วนต่างๆ มีความเข้มแข็ง เป็นกำลังสำคัญในการพัฒนาตำบลนาทอน ได้แก่ ๕ เสาหลักร่วม คือ ท้องถิ่น ท้องที่ ภาคประชาชน หน่วยงานภาครัฐ องค์กรศาสนา
S๔	มีพื้นที่ส่วนหนึ่งของอุทยานธรณีโลก มีทรัพยากรธรรมชาติที่สมบูรณ์ มีความหลากหลายทางชีวภาพ มี ถ้ำ เขา ป่า นา คลอง เล
S๕	มีการจัดการท่องเที่ยวโดยชุมชน และมีแหล่งเรียน
S๖	ที่พักสำหรับบริการนักท่องเที่ยว “นาทอนโฮมสเตย์” ได้รับการรับรอง มาตรฐานโฮมสเตย์ไทย พ.ศ. ๒๕๖๕-๒๕๖๘ จากกรมการท่องเที่ยวกระทรวงการท่องเที่ยวและกีฬา
S๗	มีโรงเรียนผู้สูงอายุ เป็นโรงเรียนผู้สูงอายุ ต้นแบบของอำเภอทุ่งหว้า
S๘	ที่พื้นที่เส้นทางสามารถเชื่อมกับหลายตำบลและ หลายอำเภอ
S๙	มีศูนย์ อปพร. ดำเนินงานป้องกันและบรรเทาสาธารณภัย และการรักษาความปลอดภัยในหมู่บ้าน และสถานีตำรวจภูธรทุ่งหว้า
S๑๐	มีหน่วยปฏิบัติการการแพทย์ฉุกเฉินมีผู้เจ้าหน้าที่อาสาสมัครกู้ชีพปฏิบัติหน้าที่ให้ความช่วยเหลือตลอดเวลา ๒๔ ชั่วโมง
S๑๑	มี วัฒนธรรม ประเพณี และภูมิปัญญาท้องถิ่นที่เป็นเอกลักษณ์และยึดเหนี่ยวจิตใจของคนในชุมชน
S๑๒	มีเกือบทุกครัวเรือนเป็นสมาชิกกลุ่มออมทรัพย์ฯ เป็นสมาชิกกองทุนนุเคราะห์ของ แต่ละมัสยิด

จุดอ่อน (Weaknesses -W)

	จุดอ่อน (Weaknesses -W)
W๑	อบต.มีรายได้จากการจัดเก็บเองน้อยไม่เพียงพอต่อการบริหารจัดการ ทำให้ต้องพึ่งพาการจัดสรรจากรัฐบาลกลาง
W๒	พื้นที่ท่องเที่ยวส่วนใหญ่อยู่ในเขตป่าชายเลนและพื้นที่ไม่มีเอกสารสิทธิ์ จึงเป็นปัญหาที่ไม่เอื้อต่อการลงทุนและการพัฒนาเป็นแหล่งท่องเที่ยว
W๓	เกษตรกรขาดความกระตือรือร้นในการรวมกลุ่มเพื่อพัฒนาสินค้าเกษตร เกษตรกรขาดทุนทรัพย์ในการนำเทคโนโลยีการผลิตใหม่ ๆ มาประกอบอาชีพ และมีปัญหาด้านการตลาด ราคาสินค้าทางการเกษตรมีการผันผวน/ไม่มีศูนย์กระจายสินค้าด้านการเกษตร
W๔	การบริหารจัดการน้ำเพื่อการอุปโภคบริโภคและการเกษตร ยังไม่มีเพียงพอ โดยเฉพาะในช่วงปีมีฤดูแล้งที่ยาวนานทำให้การขาดแคลนน้ำดิบ เพื่อผลิตน้ำประปาหมู่บ้าน ผลิตน้ำประปาของอบต.
W๕	การพัฒนาด้านโครงสร้างพื้นฐานโดยเฉพาะเส้นทางคมนาคมสำหรับขนส่งสินค้าทางการเกษตรภายในตำบลนาทอนยังไม่ครอบคลุมเนื่องจากพื้นที่ไม่มีเอกสารสิทธิ์ ติดกับเขตป่าชายเลน จึงไม่สามารถแก้ปัญหาความเดือดร้อนความต้องการของประชาชนได้
W๖	กลุ่มเปราะบางในพื้นที่ตำบลนาทอนยังมีปัญหาด้านสุขภาพ ปัญหาด้านคุณภาพชีวิต ปัญหาในการเข้าถึงบริการในระบบหลักประกันสุขภาพ
W๗	เยาวชนบางส่วน ในพื้นที่ตำบลนาทอนยังปัญหาด้านยาเสพติด
W๘	กองช่างมีกำลังเจ้าหน้าที่ผู้ปฏิบัติงานไม่เพียงพอ กับปริมาณงาน อาจทำให้งานเกิดความล่าช้าหรือประสิทธิภาพในการปฏิบัติงานไม่เป็นไปตามแบบหรือ แผนงานที่กำหนดได้

โอกาส (Opportunities - O)

	โอกาส (Opportunities - O)
O๑	จังหวัดสตูลผ่านเกณฑ์การประเมินซ้ำจาก UNESCO เพื่อขอต่ออายุการเป็นอุทยานธรณีโลก เป็น โอกาสต่อการสร้างกระแสการท่องเที่ยวเชิงนิเวศได้รับความนิยมอีกครั้ง มีผลดีต่อการท่องเที่ยวภายในตำบลนาทอน
O๒	เป็นตำบลที่มีศักยภาพได้งบประมาณจาก สำนักงานกองทุนสนับสนุนการสร้างเสริมสุขภาพ สสส. เป็นงบประมาณส่วนหนึ่งในการสร้างเสริมสุขภาพของคนในตำบลนาทอน
O๓	การบริหารการแบบบูรณาการทำให้หน่วยงานส่วนราชการต่างๆ ที่เกี่ยวข้องมีการประสานความร่วมมือในการพัฒนาท้องถิ่นมากขึ้น
O๔	การสนับสนุนการกระจายอำนาจให้แก่องค์กรปกครองส่วนท้องถิ่น ทำให้เข้าถึงความต้องการของประชาชนได้ตรงตามวัตถุประสงค์ และความต้องการของประชาชน
O๕	มีองค์กรปกครองส่วนท้องถิ่นอื่นๆและหน่วยงานอื่นๆมาเรียนรู้/ศึกษาดูงานในแหล่งเรียนรู้ในพื้นที่ตำบลนาทอน
O๖	มีระบบเครือข่ายอินเทอร์เน็ตที่ทั่วถึงทำให้ประชาชนสามารถเข้าถึงข้อมูลต่าง ๆ ที่ทันสมัยได้

อุปสรรค (Treat)

	อุปสรรค (Treat)
T๑	มีงบประมาณที่จำกัดในการพัฒนาท้องถิ่น โดยเฉพาะงบลงทุนด้านโครงสร้างพื้นฐานที่ต้องใช้งบประมาณสูงเมื่อเทียบกับภารกิจหน้าที่ต่างๆ ตามกฎหมายที่กำหนดให้เป็นอำนาจหน้าที่ขององค์การบริหารส่วนตำบลตามกฎหมายอื่น ตามภารกิจถ่ายโอนฯ ตามนโยบายท้องถิ่น นโยบายจังหวัดและนโยบายรัฐบาล
T๒	เบิกจ่ายเงินอุดหนุนของรัฐบาลล่าช้า/ห้วงระยะเวลาในการจัดสรรไม่แน่นอน ตามภารกิจที่ได้รับการถ่ายโอนภาระหน้าที่เพิ่มมากขึ้น
T๓	กฎหมายและระเบียบไม่เอื้ออำนวยต่อการพัฒนาในพื้นที่ป่าสงวนแห่งชาติและป่าชายเลน
T๔	ความเห็นของหน่วยงานตรวจสอบไม่เอื้อต่อการปฏิบัติภารกิจแก้ไขปัญหาความเดือดร้อนของประชาชน
T๕	สถานการณ์ทางเศรษฐกิจในระดับประเทศส่งผลต่อการพัฒนาท้องถิ่น
T๖	สินค้าทางการเกษตรมีราคาตกต่ำ และผลผลิตทางการเกษตรไม่หลากหลาย
T๗	หน่วยงานภาคเอกชนซึ่งไม่เข้ามามีส่วนร่วมในการบริหารงานขององค์การบริหารส่วนตำบล

๒. บัญชีโครงการพัฒนาท้องถิ่น

แบบ ผ.๐๑

บัญชีสรุปโครงการพัฒนา

แผนพัฒนาท้องถิ่น พ.ศ. ๒๕๖๖ - ๒๕๗๐

องค์การบริหารส่วนตำบลนาทอน อำเภอทุ่งหว้า จังหวัดสตูล

ยุทธศาสตร์ / แนวทางการพัฒนา	ปี พ.ศ. ๒๕๖๖		ปี พ.ศ. ๒๕๖๗		ปี พ.ศ. ๒๕๖๘		ปี พ.ศ. ๒๕๖๙		ปี พ.ศ. ๒๕๗๐		รวม ๕ ปี	
	โครงการ	งบประมาณ	โครงการ	งบประมาณ	โครงการ	งบประมาณ	โครงการ	งบประมาณ	โครงการ	งบประมาณ	โครงการ	งบประมาณ
๑) ยุทธศาสตร์ พัฒนาการท่องเที่ยวเชิงนิเวศระดับโลกอย่างยั่งยืน												
๑.๑ กลยุทธ์ ที่ ๑ ส่งเสริมและพัฒนาศักยภาพอุทยานธรณีโลก เป็นฐานรองรับการขยายตัวด้านการท่องเที่ยวให้เพียงพอ ควบคู่กับสิ่งแวดล้อมเพื่อความสมดุลของธรรมชาติ												
(๑) แผนงานการศาสนาวัฒนธรรมและนันทนาการ	๗	๓๖๐,๐๐๐	๙	๔๘๐,๐๐๐	๙	๔๘๐,๐๐๐	๙	๔๘๐,๐๐๐	๙	๔๘๐,๐๐๐	๔๓	๒,๒๘๐,๐๐๐
(๒) แผนงานอุตสาหกรรมและการโยธา	๐	๐	๑	๓๐๐,๐๐๐	๐	๐	๐	๐	๐	๐	๑	๓๐๐,๐๐๐
รวม	๗	๓๖๐,๐๐๐	๑๐	๗๘๐,๐๐๐	๙	๔๘๐,๐๐๐	๙	๔๘๐,๐๐๐	๙	๔๘๐,๐๐๐	๔๔	๒,๕๘๐,๐๐๐
๒) ยุทธศาสตร์ พัฒนาเศรษฐกิจฐานรากให้เข้มแข็งและยั่งยืน												
๒.๑ กลยุทธ์ ที่ ๕ ส่งเสริมและพัฒนาโครงสร้างพื้นฐาน ระบบ ไฟฟ้า ประปาและวิศวกรรมจราจรใช้เชื่อมโยงและครอบคลุม ทุกพื้นที่และมีระบบระบายน้ำที่ดี												
(๑) แผนงานเคหะและชุมชน	๑	๔๐๐,๐๐๐	๑	๔๐๐,๐๐๐	๑	๔๐๐,๐๐๐	๑	๔๐๐,๐๐๐	๑	๔๐๐,๐๐๐	๕	๒,๐๐๐,๐๐๐
(๒) แผนงานอุตสาหกรรมและการโยธา	๒๐	๑๒,๗๐๐,๐๐๐	๒๓	๑๔,๔๘๐,๐๐๐	๒๓	๑๒,๘๘๕,๐๐๐	๒๐	๑๒,๗๐๐,๐๐๐	๒๐	๑๒,๗๐๐,๐๐๐	๑๐๖	๖๕,๔๖๕,๐๐๐
(๓) แผนงานการเกษตร	๗	๒๓๐,๐๐๐	๗	๒๓๐,๐๐๐	๗	๒๓๐,๐๐๐	๗	๒๓๐,๐๐๐	๗	๒๓๐,๐๐๐	๓๕	๗๕๐,๐๐๐
รวม	๒๘	๑๓,๓๓๐,๐๐๐	๓๑	๑๕,๑๑๐,๐๐๐	๓๑	๑๓,๕๑๕,๐๐๐	๒๘	๑๓,๓๓๐,๐๐๐	๒๘	๑๓,๓๓๐,๐๐๐	๑๔๖	๖๘,๒๒๕,๐๐๐

บัญชีสรุปโครงการพัฒนา
แผนพัฒนาท้องถิ่น พ.ศ. ๒๕๖๖ - ๒๕๗๐
องค์การบริหารส่วนตำบลนาทอน อำเภอทุ่งหว้า จังหวัดสตูล

ยุทธศาสตร์ / แนวทางการพัฒนา	ปี พ.ศ. ๒๕๖๖		ปี พ.ศ. ๒๕๖๗		ปี พ.ศ. ๒๕๖๘		ปี พ.ศ. ๒๕๖๙		ปี พ.ศ. ๒๕๗๐		รวม ๕ ปี	
	โครงการ	งบประมาณ	โครงการ	งบประมาณ	โครงการ	งบประมาณ	โครงการ	งบประมาณ	โครงการ	งบประมาณ	โครงการ	งบประมาณ
๓) ยุทธศาสตร์ พัฒนาศักยภาพคนและสังคมให้ทันสมัย สร้างภูมิปัญญาและ การเรียนรู้อย่างต่อเนื่อง												
๓.๑ กลยุทธ์ ที่ ๓.๓ ส่งเสริมและพัฒนาการป้องกันบรรเทา สาธารณภัย อุบัติภัย และภัยธรรมชาติ และการใช้วัตกรรม เพื่อเตือนภัยรวมถึงพัฒนาระบบความปลอดภัยในชีวิตและ ทรัพย์สินของประชาชน ชุมชน ใช้เทคโนโลยีช่วยบริหารจัดการ												
(๑) แผนงาน รักษาความสงบภายใน	๑๑	๑,๑๓๔,๕๐๐	๑๑	๑,๑๓๔,๕๐๐	๑๑	๑,๑๓๔,๕๐๐	๑๑	๑,๑๓๔,๕๐๐	๑๑	๑,๑๓๔,๕๐๐	๕๕	๕,๖๗๒,๕๐๐
(๒) แผนงานการศึกษา	๑๐	๗,๗๖๐,๐๐๐	๑๐	๘,๐๖๐,๐๐๐	๑๐	๘,๐๖๐,๐๐๐	๑๐	๘,๐๖๐,๐๐๐	๑๐	๘,๐๖๐,๐๐๐	๕๐	๘,๐๖๐,๐๐๐
(๓) แผนงานสาธารณสุข	๑๕	๘๒๒,๕๐๐	๑๖	๘๑๒,๕๐๐	๑๖	๘๑๒,๕๐๐	๑๖	๘๑๒,๕๐๐	๑๖	๘๑๒,๕๐๐	๗๙	๔,๑๗๒,๕๐๐
(๔) แผนงานสังคมสงเคราะห์	๑๓	๔๖๕,๐๐๐	๑๓	๔๖๕,๐๐๐	๑๓	๔๖๕,๐๐๐	๑๓	๔๖๕,๐๐๐	๑๓	๔๖๕,๐๐๐	๖๕	๒,๓๒๕,๐๐๐
(๕) แผนงานสร้างความเข้มแข็งของชุมชน	๑๒	๓๐๑,๒๐๐	๑๖	๔๔๔,๐๐๐	๑๖	๔๔๔,๐๐๐	๑๖	๔๔๔,๐๐๐	๑๖	๔๔๔,๐๐๐	๗๖	๒,๐๗๗,๒๐๐
(๖) แผนงานการศาสนาวัฒนธรรมและนันทนาการ	๑๕	๑,๑๓๐,๐๐๐	๑๖	๑,๓๒๓,๔๐๐	๑๖	๑,๓๒๓,๔๐๐	๑๖	๑,๓๒๓,๔๐๐	๑๖	๑,๓๒๓,๔๐๐	๗๙	๖,๔๒๓,๖๐๐
(๗) แผนงานอุตสาหกรรมและการโยธา	๓	๘๐๐,๐๐๐	๓	๘๐๐,๐๐๐	๔	๑,๘๐๐,๐๐๐	๓	๘๐๐,๐๐๐	๔	๑,๘๐๐,๐๐๐	๑๗	๖,๐๐๐,๐๐๐
รวม	๗๙	๑๒,๕๑๓,๒๐๐	๘๕	๑๓,๐๓๙,๔๐๐	๘๖	๑๔,๐๓๙,๔๐๐	๘๕	๑๓,๐๓๙,๔๐๐	๘๖	๑๔,๐๓๙,๔๐๐	๔๒๑	๖๘,๖๗๐,๘๐๐

บัญชีสรุปโครงการพัฒนา
แผนพัฒนาท้องถิ่น พ.ศ. ๒๕๖๖ - ๒๕๗๐
องค์การบริหารส่วนตำบลนาทอน อำเภอทุ่งหว้า จังหวัดสตูล

ยุทธศาสตร์ / แนวทางการพัฒนา	ปี พ.ศ. ๒๕๖๖		ปี พ.ศ. ๒๕๖๗		ปี พ.ศ. ๒๕๖๘		ปี พ.ศ. ๒๕๖๙		ปี พ.ศ. ๒๕๗๐		รวม ๕ ปี	
	โครงการ	งบประมาณ	โครงการ	งบประมาณ	โครงการ	งบประมาณ	โครงการ	งบประมาณ	โครงการ	งบประมาณ	โครงการ	งบประมาณ
๔) ยุทธศาสตร์ พัฒนาความสมดุลทางทรัพยากรธรรมชาติและสิ่งแวดล้อม												
๔.๑ กลยุทธ์ ที่ ๔.๑ ส่งเสริมและสนับสนุนการบริหารจัดการขยะ ขยะอันตราย น้ำเสีย เพื่อลดมลพิษในชุมชนและแหล่งบริการ สาธารณะประโยชน์												
(๑) แผนงาน เคหะและชุมชน	๔	๒๕๐,๐๐๐	๔	๒๕๐,๐๐๐	๔	๒๕๐,๐๐๐	๔	๒๕๐,๐๐๐	๔	๒๕๐,๐๐๐	๒๐	๑,๒๕๐,๐๐๐
(๒) แผนงาน การเกษตร	๖	๒๙๐,๐๐๐	๖	๒๙๐,๐๐๐	๖	๒๙๐,๐๐๐	๖	๒๙๐,๐๐๐	๖	๒๙๐,๐๐๐	๓๐	๑,๔๕๐,๐๐๐
รวม	๑๐	๕๔๐,๐๐๐	๑๐	๕๔๐,๐๐๐	๑๐	๕๔๐,๐๐๐	๑๐	๕๔๐,๐๐๐	๑๐	๕๔๐,๐๐๐	๕๕	๒,๗๐๐,๐๐๐
๕) ยุทธศาสตร์ เสริมสร้างธรรมาภิบาลในการบริหารจัดการ องค์กรท้องถิ่น												
๕.๑ กลยุทธ์ ที่ ๕.๒ สร้างภาคราชการให้มีประสิทธิภาพ และ ปลูกฝังจิตสำนึกบุคลากรให้ความสำคัญและยึดมั่นในหลักธรรม ธรรมาภิบาลการเปิดเผยข้อมูลข่าวสารที่หลากหลาย												
(๑) แผนงานบริหารงานทั่วไป	๑๔	๒,๐๙๐,๐๐๐	๑๓	๑,๕๙๐,๐๐๐	๑๓	๑,๕๙๐,๐๐๐	๑๓	๑,๕๙๐,๐๐๐	๑๓	๑,๕๙๐,๐๐๐	๖๖	๘,๔๕๐,๐๐๐
รวม	๑๔	๒,๐๙๐,๐๐๐	๑๓	๑,๕๙๐,๐๐๐	๑๓	๑,๕๙๐,๐๐๐	๑๓	๑,๕๙๐,๐๐๐	๑๓	๑,๕๙๐,๐๐๐	๖๖	๘,๔๕๐,๐๐๐
รวมทั้งสิ้น	๑๓๘	๒๙,๐๒๓,๒๐๐	๑๔๙	๓๐,๘๔๙,๔๐๐	๑๔๙	๓๐,๓๕๑,๔๐๐	๑๔๕	๒๙,๑๗๙,๔๐๐	๑๔๖	๓๐,๑๗๙,๔๐๐	๗๒๖	๑๔๘,๑๖๕,๘๐๐

บัญชีสรุปโครงการพัฒนา ที่นำมาจากแผนพัฒนาหมู่บ้านและแผนชุมชน
องค์การบริหารส่วนตำบลนาทอน อำเภอทุ่งหว้า จังหวัดสตูล

หมู่บ้าน / ชุมชน	ปี พ.ศ. ๒๕๖๖		ปี พ.ศ. ๒๕๖๗		ปี พ.ศ. ๒๕๖๘		ปี พ.ศ. ๒๕๖๙		ปี พ.ศ. ๒๕๗๐		รวม ๕ ปี	
	จำนวนโครงการ	งบประมาณ (บาท)	จำนวนโครงการ	งบประมาณ (บาท)	จำนวนโครงการ	งบประมาณ (บาท)	จำนวนโครงการ	งบประมาณ (บาท)	จำนวนโครงการ	งบประมาณ (บาท)	จำนวนโครงการ	งบประมาณ (บาท)
หมู่ที่ ๑ บ้านนาทอน	๒	๗๔๐,๐๐๐	๕	๗,๔๖๔,๐๐๐	๓	๓,๑๖๙,๒๐๐	๐	๐	๐	๐	๑๐	๑๑,๓๗๓,๒๐๐
หมู่ที่ ๒ บ้านนากลาง	๑	๘๐๐,๐๐๐	๕	๔,๔๐๖,๕๐๐	๗	๔,๖๗๙,๕๐๐	๖	๒,๘๗๔,๗๐๐	๐	๐	๑๙	๑๒,๗๖๐,๗๐๐
หมู่ที่ ๓ บ้านช่องไทร	๐	๐	๗	๑๐,๐๑๖,๙๐๐	๓	๑๑,๕๒๕,๗๐๐	๑	๒,๙๘๐,๕๐๐	๐	๐	๑๑	๒๔,๕๒๓,๑๐๐
หมู่ที่ ๔ บ้านวังตง	๑	๑,๒๐๐,๐๐๐	๕	๔,๒๘๕,๐๐๐	๑	๕๕๐,๐๐๐	๑	๓๐๐,๐๐๐	๐	๐	๗	๖,๓๓๕,๐๐๐
หมู่ที่ ๕ บ้านท่าศิลา	๑	๕๐๐,๐๐๐	๔	๖,๑๐๒,๑๐๐	๐	๐	๓	๑,๓๐๐,๐๐๐	๐	๐	๘	๗,๙๐๒,๑๐๐
หมู่ที่ ๖ บ้านท่าข้ามควาย	๒	๓๖๐,๐๐๐	๔	๕,๔๕๐,๐๐๐	๒	๑,๗๙๔,๙๐๐	๓	๑,๗๓๙,๐๐๐	๓	๑,๐๕๐,๐๐๐	๑๔	๑๐,๓๗๙,๙๐๐
หมู่ที่ ๗ บ้านบารายี	๓	๑,๘๐๐,๐๐๐	๓	๒,๙๖๗,๓๐๐	๒	๓๐๐,๐๐๐	๓	๑,๔๑๒,๕๐๐	๑	๑๐๐,๐๐๐	๑๒	๖,๕๗๙,๘๐๐
หมู่ที่ ๘ บ้านทุ่งใหญ่	๑	๑๐๐,๐๐๐	๘	๑๑,๘๑๑,๙๐๐	๕	๗,๕๓๗,๓๐๐	๑	๑๐๐,๐๐๐	๑	๑๐๐,๐๐๐	๑๖	๑๙,๖๕๙,๒๐๐
หมู่ที่ ๙ บ้านวังเจริญราษฎร์	๐	๐	๒	๑,๐๖๒,๐๐๐	๒	๔,๙๖๔,๑๐๐	๑	๒๓๖,๓๐๐	๐	๐	๕	๖,๒๖๒,๔๐๐
รวม	๑๐	๕,๕๐๐,๐๐๐	๔๓	๕๓,๕๖๕,๗๐๐	๒๕	๓๔,๕๒๐,๗๐๐	๑๙	๑๐,๙๔๓,๐๐๐	๕	๑,๒๕๐,๐๐๐	๑๐๒	๑๐๕,๗๗๙,๔๐๐
รวมทั้งสิ้น	๑๑	๕,๕๐๐,๐๐๐	๔๓	๕๓,๕๖๕,๗๐๐	๒๕	๓๔,๕๒๐,๗๐๐	๑๙	๑๐,๙๔๓,๐๐๐	๕	๑,๒๕๐,๐๐๐	๑๐๒	๑๐๕,๗๗๙,๔๐๐

รายละเอียดโครงการพัฒนา
แผนพัฒนาท้องถิ่น (พ.ศ. ๒๕๖๖ - ๒๕๗๐)
องค์การบริหารส่วนตำบลนาทอน อำเภอทุ่งหว้า จังหวัดสตูล

ก. ยุทธศาสตร์ชาติ ๒๐ ปี ยุทธศาสตร์ที่ ๒. ด้านการสร้าง ความสามารถในการแข่งขัน

ข. แผนพัฒนาเศรษฐกิจและสังคมแห่งชาติ ฉบับที่ ๑๓ หมายความว่า ๒. ไทยเป็นจุดหมายของการท่องเที่ยวที่เน้นคุณภาพและความยั่งยืน

ค. Sustainable Development Goals : SDGs เป้าหมายที่ ๘. ส่งเสริมการเติบโตทางเศรษฐกิจที่ต่อเนื่อง ครอบคลุม และยั่งยืน การจ้างงานเต็มที่มีผลิตภาพ และการมีงานที่เหมาะสมสำหรับทุกคน

ง. ยุทธศาสตร์จังหวัดที่ ๑. การเติบโตทางเศรษฐกิจบนคุณภาพชีวิตที่เป็นมิตรกับสิ่งแวดล้อมอย่างยั่งยืน

จ. ยุทธศาสตร์การพัฒนาขององค์การปกครองส่วนท้องถิ่นในเขตจังหวัด ๑. พัฒนาการท่องเที่ยวเชิงนิเวศระดับโลกอย่างยั่งยืน

๑. ยุทธศาสตร์ พัฒนาการท่องเที่ยวเชิงนิเวศระดับโลกอย่างยั่งยืน

๑.๑ กลยุทธ์ที่ ส่งเสริมและพัฒนาศักยภาพอุทยานธรณีโลก เป็นฐานรองรับการขยายตัวด้านการท่องเที่ยวให้เพียงพอ ควบคู่กับสิ่งแวดล้อมเพื่อความสมดุลของธรรมชาติ

(๑) แผนงานการศาสนาวัฒนธรรมและนันทนาการ

ที่	โครงการ	วัตถุประสงค์	เป้าหมาย	งบประมาณ					ตัวชี้วัด	ผลที่คาดว่าจะ	หน่วยงาน
			(ผลผลิตของโครงการ)	๒๕๖๖ (บาท)	๒๕๖๗ (บาท)	๒๕๖๘ (บาท)	๒๕๖๙ (บาท)	๒๕๗๐ (บาท)	KPI	จะได้รับ	รับผิดชอบ
๑	โครงการท่องเที่ยวชุมชนอุทยานธรณีโลกตำบลนาทอน	เพื่อจัดงานส่งเสริมการท่องเที่ยวอุทยานธรณีโลก	จัดงานส่งเสริมการท่องเที่ยวอุทยานธรณีโลกตำบลนาทอน	๑๐๐,๐๐๐	๑๐๐,๐๐๐	๑๐๐,๐๐๐	๑๐๐,๐๐๐	๑๐๐,๐๐๐	จำนวนนักท่องเที่ยวที่มาจากอุทยานธรณีโลกเพิ่มมากขึ้น	เพิ่มรายได้แก่ชุมชนประชาชนมีรายได้จากการท่องเที่ยว	สำนักปลัด
				๑๐๐,๐๐๐	๑๐๐,๐๐๐	๑๐๐,๐๐๐	๑๐๐,๐๐๐	๑๐๐,๐๐๐			

ก. ยุทธศาสตร์ชาติ ๒๐ ปี ยุทธศาสตร์ที่ ๒. ด้านการสร้าง ความสามารถในการแข่งขัน

ข. แผนพัฒนาเศรษฐกิจและสังคมแห่งชาติ ฉบับที่ ๑๓ หมายความว่า ๒. ไทยเป็นจุดหมายของการท่องเที่ยวที่เน้นคุณภาพและความยั่งยืน

ค. Sustainable Development Goals : SDGs เป้าหมายที่ ๘. ส่งเสริมการเติบโตทางเศรษฐกิจที่ต่อเนื่อง ครอบคลุม และยั่งยืน การจ้างงานเต็มที่ มีผลผลิตภาพ และการมีงานที่เหมาะสมสำหรับทุกคน

ง. ยุทธศาสตร์จังหวัดที่ ๑. การเติบโตทางเศรษฐกิจบนคุณภาพชีวิตที่เป็นมิตรกับสิ่งแวดล้อมอย่างยั่งยืน

จ. ยุทธศาสตร์การพัฒนาขององค์การปกครองส่วนท้องถิ่นในเขตจังหวัด ๑. พัฒนาการท่องเที่ยวเชิงนิเวศระดับโลกอย่างยั่งยืน

๑. ยุทธศาสตร์ พัฒนาการท่องเที่ยวเชิงนิเวศระดับโลกอย่างยั่งยืน

๑.๒ กลยุทธ์ที่ ส่งเสริมและพัฒนากการท่องเที่ยวเชิงนิเวศ เชิงสุขภาพ เชิงเรียนรู้ เชิงวัฒนธรรม และเชิงกีฬาที่หลากหลาย เพื่อสร้างจุดขายรองรับการท่องเที่ยวใหม่ภายใต้ New Normal

(๑) แผนงานการศาสนาวัฒนธรรมและนันทนาการ

ที่	โครงการ	วัตถุประสงค์	เป้าหมาย	งบประมาณ					ตัวชี้วัด	ผลที่คาดว่าจะได้รับ	หน่วยงาน
			(ผลผลิตของโครงการ)	๒๕๖๖ (บาท)	๒๕๖๗ (บาท)	๒๕๖๘ (บาท)	๒๕๖๙ (บาท)	๒๕๗๐ (บาท)			
๒	โครงการส่งเสริมกลุ่มท่องเที่ยวโดยชุมชนตำบลนาทอน	เพื่อสร้างเสริมเพิ่มศักยภาพให้กลุ่มท่องเที่ยวโดยชุมชนในตำบลนาทอน มีความเข้มแข็งพึ่งพาตนเองได้	กลุ่มท่องเที่ยวโดยชุมชนตำบลนาทอน หมู่ที่ ๑ - ๙	๕๐,๐๐๐	๕๐,๐๐๐	๕๐,๐๐๐	๕๐,๐๐๐	๕๐,๐๐๐	กลุ่มท่องเที่ยวในชุมชนมีความเข้มแข็ง ร้อยละ ๘๐	ประชาชนในชุมชนมีรายได้เพิ่มขึ้นจากการท่องเที่ยว	สำนักปลัด
				๕๐,๐๐๐	๕๐,๐๐๐	๕๐,๐๐๐	๕๐,๐๐๐	๕๐,๐๐๐			

ก. ยุทธศาสตร์ชาติ ๒๐ ปี ยุทธศาสตร์ที่ ๒. ด้านการสร้าง ความสามารถในการแข่งขัน

ข. แผนพัฒนาเศรษฐกิจและสังคมแห่งชาติ ฉบับที่ ๑๓ หมายความว่า ๒. ไทยเป็นจุดหมายของการท่องเที่ยวที่เน้นคุณภาพและความยั่งยืน

ค. Sustainable Development Goals : SDGs เป้าหมายที่ ๘. ส่งเสริมการเติบโตทางเศรษฐกิจที่ต่อเนื่อง ครอบคลุม และยั่งยืน การจ้างงานเต็มที่ มีผลิตภาพ และการมีงานที่เหมาะสมสำหรับทุกคน

ง. ยุทธศาสตร์จังหวัดที่ ๑. การเติบโตทางเศรษฐกิจบนคุณภาพชีวิตที่เป็นมิตรกับสิ่งแวดล้อมอย่างยั่งยืน

จ. ยุทธศาสตร์การพัฒนาขององค์การปกครองส่วนท้องถิ่นในเขตจังหวัด ๑. พัฒนาการท่องเที่ยวเชิงนิเวศระดับโลกอย่างยั่งยืน

๑. ยุทธศาสตร์ พัฒนาการท่องเที่ยวเชิงนิเวศระดับโลกอย่างยั่งยืน

๑.๔ กลยุทธ์ที่ พัฒนาแหล่งท่องเที่ยวให้สะอาด สวยงาม มีภูมิทัศน์ และสถาปัตยกรรมที่รองรับอัตลักษณ์ของพื้นที่

(๑) แผนงานการศาสนาวัฒนธรรมและนันทนาการ

ที่	โครงการ	วัตถุประสงค์	เป้าหมาย	งบประมาณ					ตัวชี้วัด	ผลที่คาดว่าจะ	หน่วยงาน
			(ผลผลิตของโครงการ)	๒๕๖๖ (บาท)	๒๕๖๗ (บาท)	๒๕๖๘ (บาท)	๒๕๖๙ (บาท)	๒๕๗๐ (บาท)	KPI	จะได้รับ	รับผิดชอบ
๓	โครงการพัฒนาแหล่งท่องเที่ยวชุมชนตำบลนาทอน	เพื่อพัฒนาแหล่งท่องเที่ยวในชุมชนให้มีความสะดวกพร้อมบริการนักท่องเที่ยว	พัฒนาแหล่งท่องเที่ยวชุมชนตำบลนาทอน หมู่ที่ ๑ - ๙	๑๐๐,๐๐๐	๑๐๐,๐๐๐	๑๐๐,๐๐๐	๑๐๐,๐๐๐	๑๐๐,๐๐๐	ร้อยละ ๘๐ ของแหล่งท่องเที่ยวชุมชนได้รับการพัฒนา	ประชาชนในชุมชนมีรายได้เพิ่มขึ้นจากการท่องเที่ยว	สำนักปลัด
๔	โครงการปรับปรุงภูมิทัศน์สวนสาธารณะเขานางดำ	เพื่อเป็นที่พักผ่อนหย่อนใจให้กับประชาชนและพัฒนาเป็นแหล่งท่องเที่ยวในตำบลนาทอน	กลุ่มนักท่องเที่ยวและประชาชนตำบลนาทอน	๐	๑๐๐,๐๐๐	๑๐๐,๐๐๐	๑๐๐,๐๐๐	๑๐๐,๐๐๐	ร้อยละ ๘๐ ของประชาชนและนักท่องเที่ยวมีความพึงพอใจใช้บริการสาธารณะ	ประชาชนตำบลนาทอนมีรายได้เพิ่มขึ้นจากนักท่องเที่ยวและมีที่พักผ่อนหย่อนใจ	สำนักปลัด
				๑๐๐,๐๐๐	๒๐๐,๐๐๐	๒๐๐,๐๐๐	๒๐๐,๐๐๐	๒๐๐,๐๐๐			

ก. ยุทธศาสตร์ชาติ ๒๐ ปี ยุทธศาสตร์ที่ ๒. ด้านการสร้าง ความสามารถในการแข่งขัน

ข. แผนพัฒนาเศรษฐกิจและสังคมแห่งชาติ ฉบับที่ ๑๓ หมวดหมายที่ ๒. ไทยเป็นจุดหมายของการท่องเที่ยวที่เน้นคุณภาพและความยั่งยืน

ค. Sustainable Development Goals : SDGs เป้าหมายที่ ๘. ส่งเสริมการเติบโตทางเศรษฐกิจที่ต่อเนื่อง ครอบคลุม และยั่งยืน การจ้างงานเต็มที่ มีผลผลิตภาพ และการมีงานที่เหมาะสมสำหรับทุกคน

ง. ยุทธศาสตร์จังหวัดที่ ๑. การเติบโตทางเศรษฐกิจบนคุณภาพชีวิตที่เป็นมิตรกับสิ่งแวดล้อมอย่างยั่งยืน

จ. ยุทธศาสตร์การพัฒนาขององค์การปกครองส่วนท้องถิ่นในเขตจังหวัด ๑. พัฒนาการท่องเที่ยวเชิงนิเวศระดับโลกอย่างยั่งยืน

๑. ยุทธศาสตร์ พัฒนาการท่องเที่ยวเชิงนิเวศระดับโลกอย่างยั่งยืน

๑.๕ กลยุทธ์ที่ พัฒนาเทคโนโลยี การสื่อสาร ข่าวดสาร ประชาสัมพันธ์ที่ทันสมัย และการตลาดเพื่อรองรับ การท่องเที่ยว

(๑) แผนงานการศาสนาวัฒนธรรมและนันทนาการ

ที่	โครงการ	วัตถุประสงค์	เป้าหมาย	งบประมาณ					ตัวชี้วัด	ผลที่คาดว่าจะ	หน่วยงาน	
			(ผลผลิตของโครงการ)	๒๕๖๖ (บาท)	๒๕๖๗ (บาท)	๒๕๖๘ (บาท)	๒๕๖๙ (บาท)	๒๕๗๐ (บาท)	KPI	จะได้รับ	รับผิดชอบ	
๕	โครงการปรับปรุง/พัฒนาข้อมูล/ประชาสัมพันธ์แหล่งท่องเที่ยว โดยชุมชนตำบลนาทอน	เพื่อจัดทำข้อมูลแหล่งท่องเที่ยวตำบลนาทอน	ทำฐานข้อมูลด้านการส่งเสริมการท่องเที่ยว ตำบลนาทอน	๐	๒๐,๐๐๐	๒๐,๐๐๐	๒๐,๐๐๐	๒๐,๐๐๐	๒๐,๐๐๐	ข้อมูลแหล่งท่องเที่ยวมีความถูกต้อง ๑๐๐%	ประชาชนในชุมชนมีรายได้เพิ่มขึ้นจากการท่องเที่ยว	สำนักปลัด
				๐	๒๐,๐๐๐	๒๐,๐๐๐	๒๐,๐๐๐	๒๐,๐๐๐	๒๐,๐๐๐			

ก. ยุทธศาสตร์ชาติ ๒๐ ปี ยุทธศาสตร์ที่ ๒. ด้านการสร้าง ความสามารถในการแข่งขัน

ข. แผนพัฒนาเศรษฐกิจและสังคมแห่งชาติ ฉบับที่ ๑๓ หมวดหมายที่ ๒. ไทยเป็นจุดหมายของการท่องเที่ยวที่เน้นคุณภาพและความยั่งยืน

ค. Sustainable Development Goals : SDGs เป้าหมายที่ ๘. ส่งเสริมการเติบโตทางเศรษฐกิจที่ต่อเนื่อง ครอบคลุม และยั่งยืน การจ้างงานเต็มที่ มีผลผลิตภาพ และการมีงานที่เหมาะสมสำหรับทุกคน

ง. ยุทธศาสตร์จังหวัดที่ ๑. การเติบโตทางเศรษฐกิจบนคุณภาพชีวิตที่เป็นมิตรกับสิ่งแวดล้อมอย่างยั่งยืน

จ. ยุทธศาสตร์การพัฒนาขององค์การปกครองส่วนท้องถิ่นในเขตจังหวัด ๑. พัฒนาการท่องเที่ยวเชิงนิเวศระดับโลกอย่างยั่งยืน

๑. ยุทธศาสตร์ พัฒนาการท่องเที่ยวเชิงนิเวศระดับโลกอย่างยั่งยืน

๑.๖ กลยุทธ์ที่ ส่งเสริมและพัฒนาสมรรถนะบุคลากรในสาขาการท่องเที่ยวอย่างต่อเนื่อง

(๑) แผนงานการศาสนาวัฒนธรรมและนันทนาการ

ที่	โครงการ	วัตถุประสงค์	เป้าหมาย	งบประมาณ					ตัวชี้วัด	ผลที่คาดว่าจะ	หน่วยงาน
			(ผลผลิตของโครงการ)	๒๕๖๖ (บาท)	๒๕๖๗ (บาท)	๒๕๖๘ (บาท)	๒๕๖๙ (บาท)	๒๕๗๐ (บาท)	KPI	จะได้รับ	รับผิดชอบ
๖	โครงการฝึกอบรมมัคคุเทศก์ผู้นำ เที่ยวท้องถิ่นตำบลนาทอน	เพื่อให้มีบุคลากรที่มีความรู้และประสบการณ์บริการการท่องเที่ยว	จัดอบรมให้ความรู้ประชาชนเด็กเยาวชนเป็นมัคคุเทศก์ท้องถิ่นตำบลนาทอน	๒๐,๐๐๐	๒๐,๐๐๐	๒๐,๐๐๐	๒๐,๐๐๐	๒๐,๐๐๐	ร้อยละ ๘๐ ของจำนวนมัคคุเทศก์ที่ผ่านการฝึกอบรม	ผู้เข้าอบรมสามารถเป็นมัคคุเทศก์ประจำท้องถิ่นเพื่อรองรับการท่องเที่ยวในพื้นที่	สำนักปลัด
๗	โครงการฝึกอบรมเชิงปฏิบัติการสร้างความปลอดภัยด้านการท่องเที่ยวตำบลนาทอน	เพื่อสนับสนุนให้บุคลากรมีความรู้ด้านการป้องกันและบรรเทาอุบัติเหตุเกี่ยวกับการท่องเที่ยว มีมาตรฐานความปลอดภัยทางการท่องเที่ยว	จัดฝึกอบรม ประชาชน ผู้นำชุมชน ตำบลนาทอน	๓๐,๐๐๐	๓๐,๐๐๐	๓๐,๐๐๐	๓๐,๐๐๐	๓๐,๐๐๐	ร้อยละ ๘๐ ของจำนวนผู้เข้ารับการอบรมที่มีความรู้เพิ่มขึ้น	บุคลากรมีผู้นำชุมชนมีความรู้ด้านการป้องกันและบรรเทาอุบัติเหตุเกี่ยวกับการท่องเที่ยว	สำนักปลัด
				๕๐,๐๐๐	๕๐,๐๐๐	๕๐,๐๐๐	๕๐,๐๐๐	๕๐,๐๐๐			

ก. ยุทธศาสตร์ชาติ ๒๐ ปี ยุทธศาสตร์ที่ ๒. ด้านการสร้าง ความสามารถในการแข่งขัน

ข. แผนพัฒนาเศรษฐกิจและสังคมแห่งชาติ ฉบับที่ ๑๓ หมวดหมายที่ ๒. ไทยเป็นจุดหมายของการท่องเที่ยวที่เน้นคุณภาพและความยั่งยืน

ค. Sustainable Development Goals : SDGs เป้าหมายที่ ๘. ส่งเสริมการเติบโตทางเศรษฐกิจที่ต่อเนื่อง ควบคู่กันและยั่งยืน การจัดงานเต็มที่มีผลผลิตภาพ และการมีงานที่เหมาะสมสำหรับทุกคน

ง. ยุทธศาสตร์จังหวัดที่ ๑. การเติบโตทางเศรษฐกิจบนคุณภาพชีวิตที่เป็นมิตรกับสิ่งแวดล้อมอย่างยั่งยืน

จ. ยุทธศาสตร์การพัฒนาขององค์การปกครองส่วนท้องถิ่นในเขตจังหวัด ๑. พัฒนาการท่องเที่ยวเชิงนิเวศระดับโลกอย่างยั่งยืน

๑. ยุทธศาสตร์ พัฒนาการท่องเที่ยวเชิงนิเวศระดับโลกอย่างยั่งยืน

๑.๖ กลยุทธ์ที่ ส่งเสริมและพัฒนาสมรรถนะบุคลากรในสาขาการท่องเที่ยวอย่างต่อเนื่อง

(๑) แผนงานการศาสนาวัฒนธรรมและนันทนาการ

ที่	โครงการ	วัตถุประสงค์	เป้าหมาย	งบประมาณ					ตัวชี้วัด	ผลที่คาดว่าจะ	หน่วยงาน
			(ผลผลิตของโครงการ)	๒๕๖๖ (บาท)	๒๕๖๗ (บาท)	๒๕๖๘ (บาท)	๒๕๖๙ (บาท)	๒๕๗๐ (บาท)	KPI	จะได้รับ	รับผิดชอบ
๘	โครงการอบรมเชิงปฏิบัติการพัฒนาศักยภาพผู้นำชุมชนด้านการท่องเที่ยวตำบลนาทอน	เพื่อเพิ่มศักยภาพคนในชุมชนให้มีความรู้ความเข้าใจด้านการจัดการท่องเที่ยว	ผู้นำการท่องเที่ยวชุมชน ที่มีแหล่งท่องเที่ยวตำบลนาทอน	๕๐,๐๐๐	๕๐,๐๐๐	๕๐,๐๐๐	๕๐,๐๐๐	๕๐,๐๐๐	จำนวนผู้นำชุมชนได้รับการพัฒนาศักยภาพการจัดการท่องเที่ยวเพิ่มขึ้น	คนในชุมชนให้มีความรู้ความเข้าใจด้านการจัดการท่องเที่ยว	สำนักปลัด
๙	โครงการอบรมเชิงปฏิบัติการพัฒนาศักยภาพการให้บริการที่พักรีสอร์ทตำบลนาทอน	เพื่ออบรมเชิงปฏิบัติการพัฒนาศักยภาพการให้บริการที่พักรีสอร์ทตำบลนาทอน	ผู้ให้บริการบ้านพักโฮมสเตย์ตำบลนาทอน	๑๐,๐๐๐	๑๐,๐๐๐	๑๐,๐๐๐	๑๐,๐๐๐	๑๐,๐๐๐	ประชาชนนักท่องเที่ยวมีความพึงพอใจร้อยละ ๘๐	ประชาชนมีรายได้จากการท่องเที่ยว	สำนักปลัด
				๖๐,๐๐๐	๖๐,๐๐๐	๖๐,๐๐๐	๖๐,๐๐๐	๖๐,๐๐๐			

ก. ยุทธศาสตร์ชาติ ๒๐ ปี ยุทธศาสตร์ที่ ๒. ด้านการสร้าง ความสามารถในการแข่งขัน

ข. แผนพัฒนาเศรษฐกิจและสังคมแห่งชาติ ฉบับที่ ๑๓ หมายความว่า ๒. ไทยเป็นจุดหมายของการท่องเที่ยวที่เน้นคุณภาพและความยั่งยืน

ค. Sustainable Development Goals : SDGs เป้าหมายที่ ๘. ส่งเสริมการเติบโตทางเศรษฐกิจที่ต่อเนื่อง ครอบคลุม และยั่งยืน การจ้างงานเต็มที่ มีผลิตภาพ และการมีงานที่เหมาะสมสำหรับทุกคน

ง. ยุทธศาสตร์จังหวัดที่ ๑. การเติบโตทางเศรษฐกิจบนคุณภาพชีวิตที่เป็นมิตรกับสิ่งแวดล้อมอย่างยั่งยืน

จ. ยุทธศาสตร์การพัฒนาขององค์การปกครองส่วนท้องถิ่นในเขตจังหวัด ๑. พัฒนาการท่องเที่ยวเชิงนิเวศระดับโลกอย่างยั่งยืน

๑. ยุทธศาสตร์ พัฒนาการท่องเที่ยวเชิงนิเวศระดับโลกอย่างยั่งยืน

๑.๓ กลยุทธ์ที่ ส่งเสริมและพัฒนาาระบบสาธารณสุขปึก ระบบสารสนเทศและสิ่งอำนวยความสะดวก และความปลอดภัย เพื่อสร้างความมั่นใจให้แก่นักท่องเที่ยว

(๒) แผนงานอุตสาหกรรมและการโยธา

ที่	โครงการ	วัตถุประสงค์	เป้าหมาย	งบประมาณ					ตัวชี้วัด	ผลที่คาดว่าจะ	หน่วยงาน
			(ผลผลิตของโครงการ)	๒๕๖๖ (บาท)	๒๕๖๗ (บาท)	๒๕๖๘ (บาท)	๒๕๖๙ (บาท)	๒๕๗๐ (บาท)	KPI	จะได้รับ	รับผิดชอบ
๑๐	โครงการปรับปรุงอาคารศูนย์บริการนักท่องเที่ยว	เพื่อเป็นที่ประชุมและเป็นแหล่งเรียนรู้ให้กับกลุ่มนักท่องเที่ยวและประชาชนตำบลนาทอน	ปรับปรุงอาคารศูนย์บริการนักท่องเที่ยว (รายละเอียดตามปริมาณงานและแบบแปลนที่ อบต. นาทอน กำหนด)	๐	๓๐๐,๐๐๐	๐	๐	๐	ร้อยละ ๘๐ ของประชาชนและนักท่องเที่ยวมีความพึงพอใจ	ประชาชนตำบลนาทอนและนักท่องเที่ยวได้ใช้บริการสาธารณะ	สำนักปลัด/กองช่าง
				๐	๓๐๐,๐๐๐	๐	๐	๐			
รวมเป็นเงิน				๓๖๐,๐๐๐	๗๘๐,๐๐๐	๔๘๐,๐๐๐	๔๘๐,๐๐๐	๔๘๐,๐๐๐			

รายละเอียดโครงการพัฒนา
แผนพัฒนาท้องถิ่น (พ.ศ. ๒๕๖๖ - ๒๕๗๐)
องค์การบริหารส่วนตำบลนาทอน อำเภอทุ่งหว้า จังหวัดสตูล

- ก. ยุทธศาสตร์ชาติ ๒๐ ปี ยุทธศาสตร์ที่ ๒. ด้านการสร้าง ความสามารถในการแข่งขัน
- ข. แผนพัฒนาเศรษฐกิจและสังคมแห่งชาติ ฉบับที่ ๑๓ หมายเหตุที่ ๘. มีพื้นที่และเมือง อัจฉริยะที่น่าอยู่ปลอดภัยเติบโตได้
- ค. Sustainable Development Goals : SDGs เป้าหมายที่ ๙. สร้างโครงสร้างพื้นฐานที่มีความทนทาน ส่งเสริมการพัฒนาอุตสาหกรรมที่ครอบคลุมและยั่งยืนและส่งเสริมนวัตกรรม
- ง. ยุทธศาสตร์จังหวัดที่ ๓. การพัฒนาโครงสร้างพื้นฐาน ความทันสมัยของเมือง การคมนาคมโลจิสติกส์และการเชื่อมโยงภูมิภาค
- จ. ยุทธศาสตร์การพัฒนาขององค์การปกครองส่วนท้องถิ่นในเขตจังหวัด ยุทธศาสตร์ที่ ๒. พัฒนาเศรษฐกิจฐานรากให้เข้มแข็งและยั่งยืน
๒. ยุทธศาสตร์ พัฒนาเศรษฐกิจฐานรากให้เข้มแข็งและยั่งยืน
- ๒.๕ กลยุทธ์ที่ ส่งเสริมและพัฒนาด้านโครงสร้างพื้นฐาน ระบบไฟฟ้า ประปาและวิศวกรรมจราจรให้เชื่อมโยงและครอบคลุมทุกพื้นที่และมีระบบระบายน้ำที่ดี

(๑) แผนงานเคหะชุมชน

ที่	โครงการ	วัตถุประสงค์	เป้าหมาย	งบประมาณ					ตัวชี้วัด	ผลที่คาดว่าจะ	หน่วยงาน
			(ผลผลิตของโครงการ)	๒๕๖๖ (บาท)	๒๕๖๗ (บาท)	๒๕๖๘ (บาท)	๒๕๖๙ (บาท)	๒๕๗๐ (บาท)	KPI	จะได้รับ	รับผิดชอบ
๑	อุดหนุนการไฟฟ้าส่วนภูมิภาค อำเภอละงู	เพื่อให้ประชาชนมีไฟฟ้าใช้อย่างทั่วถึง เพื่อให้ประชาชนความปลอดภัยในชีวิตและทรัพย์สิน	อุดหนุนไฟฟ้าส่วนภูมิภาคอำเภอละงู ขยายเขตสายดับขยายเขตไฟฟ้า แรงต่ำ ขยายเขตไฟฟ้าแรงสูง ตำบลนาทอน หมู่ที่ ๑ - ๙	๔๐๐,๐๐๐	๔๐๐,๐๐๐	๔๐๐,๐๐๐	๔๐๐,๐๐๐	๔๐๐,๐๐๐	ร้อยละ ๑๐๐ ของครัวเรือนที่มีไฟฟ้าใช้	ประชาชนมีไฟฟ้าใช้อย่างทั่วถึง ประชาชนมีความปลอดภัยในชีวิตและทรัพย์สิน	กองช่าง/หน่วยงานอื่นที่เกี่ยวข้อง
				๔๐๐,๐๐๐	๔๐๐,๐๐๐	๔๐๐,๐๐๐	๔๐๐,๐๐๐	๔๐๐,๐๐๐			
รวมเป็นเงิน				๔๐๐,๐๐๐	๔๐๐,๐๐๐	๔๐๐,๐๐๐	๔๐๐,๐๐๐	๔๐๐,๐๐๐			

รายละเอียดโครงการพัฒนา
แผนพัฒนาท้องถิ่น (พ.ศ. ๒๕๖๖ - ๒๕๗๐)
องค์การบริหารส่วนตำบลนาทอน อำเภอทุ่งหว้า จังหวัดสตูล

- ก. ยุทธศาสตร์ชาติ ๒๐ ปี ยุทธศาสตร์ที่ ๒. ด้านการสร้าง ความสามารถ ในการแข่งขัน
- ข. แผนพัฒนาเศรษฐกิจและสังคมแห่งชาติ ฉบับที่ ๑๓ หมายเหตุที่ ๘. มีพื้นที่และเมือง อัจฉริยะที่น่าอยู่ปลอดภัยเติบโตได้
- ค. Sustainable Development Goals : SDGs เป้าหมายที่ ๙. สร้างโครงสร้างพื้นฐานที่มีความทนทาน ส่งเสริมการพัฒนาอุตสาหกรรมที่ครอบคลุมและยั่งยืนและส่งเสริมนวัตกรรม
- ง. ยุทธศาสตร์จังหวัดที่ ๓. การพัฒนาโครงสร้างพื้นฐาน ความทันสมัยของเมือง การคมนาคมโลจิสติกส์และการเชื่อมโยงภูมิภาค
- จ. ยุทธศาสตร์การพัฒนาขององค์การปกครองส่วนท้องถิ่นในเขตจังหวัด ยุทธศาสตร์ที่ ๒. พัฒนาเศรษฐกิจฐานรากให้เข้มแข็งและยั่งยืน
๒. ยุทธศาสตร์ พัฒนาเศรษฐกิจฐานรากให้เข้มแข็งและยั่งยืน
- ๒.๕ กลยุทธ์ที่ ส่งเสริมและพัฒนาด้านโครงสร้างพื้นฐาน ระบบไฟฟ้า ประปาและวิศวกรรมจราจรให้เชื่อมโยงและครอบคลุมทุกพื้นที่และมีระบบระบายน้ำที่ดี

(๒) แผนงานอุตสาหกรรมและการโยธา

ที่	โครงการ	วัตถุประสงค์	เป้าหมาย	งบประมาณ					ตัวชี้วัด	ผลที่คาดว่าจะ	หน่วยงาน
			(ผลผลิตของโครงการ)	๒๕๖๖ (บาท)	๒๕๖๗ (บาท)	๒๕๖๘ (บาท)	๒๕๖๙ (บาท)	๒๕๗๐ (บาท)	KPI	จะได้รับ	รับผิดชอบ
๑	โครงการติดตั้งไฟฟ้าสาธารณะตำบลนาทอน	เพื่อให้ประชาชนมีความปลอดภัยในชีวิตและทรัพย์สิน	ติดตั้งไฟฟ้าสาธารณะส่องสว่าง ตำบลนาทอน หมู่ที่ ๑ - ๙ (รายละเอียดตามปริมาณงานและแบบแปลนที่ อบต. นาทอน กำหนด)	๑๐๐,๐๐๐	๑๐๐,๐๐๐	๑๐๐,๐๐๐	๑๐๐,๐๐๐	๑๐๐,๐๐๐	ร้อยละ ๑๐๐ ความสำเร็จในการติดตั้งตามแผนที่กำหนด	ประชาชนมีความปลอดภัยในชีวิตและทรัพย์สิน	กองช่าง
๒	โครงการซ่อมแซมไฟฟ้าสาธารณะตำบลนาทอน	เพื่อให้ประชาชนมีความปลอดภัยในชีวิตและทรัพย์สิน	ซ่อมแซมไฟฟ้าสาธารณะตำบลนาทอน หมู่ที่ ๑ - ๙ (รายละเอียดตามปริมาณงานและแบบแปลนที่ อบต. นาทอน กำหนด)	๑๕๐,๐๐๐	๑๕๐,๐๐๐	๑๕๐,๐๐๐	๑๕๐,๐๐๐	๑๕๐,๐๐๐	จำนวนไฟฟ้าสาธารณะได้รับการซ่อมแซมให้ใช้งานได้	ประชาชนมีความปลอดภัยในชีวิตและทรัพย์สิน	กองช่าง
				๒๕๐,๐๐๐	๒๕๐,๐๐๐	๒๕๐,๐๐๐	๒๕๐,๐๐๐	๒๕๐,๐๐๐			

ก. ยุทธศาสตร์ชาติ ๒๐ ปี ยุทธศาสตร์ที่ ๒. ด้านการสร้าง ความสามารถในการแข่งขัน

ข. แผนพัฒนาเศรษฐกิจและสังคมแห่งชาติ ฉบับที่ ๑๓ หมายเหตุที่ ๘. มีพื้นที่และเมือง อัจฉริยะที่น่าอยู่ปลอดภัยเติบโตได้

ค. Sustainable Development Goals : SDGs เป้าหมายที่ ๙. สร้างโครงสร้างพื้นฐานที่มีความทนทาน ส่งเสริมการพัฒนาอุตสาหกรรมที่ครอบคลุมและยั่งยืนและส่งเสริมนวัตกรรม

ง. ยุทธศาสตร์จังหวัดที่ ๓. การพัฒนาโครงสร้างพื้นฐาน ความทันสมัยของเมือง การคมนาคมโลจิสติกส์และการเชื่อมโยงภูมิภาค

จ. ยุทธศาสตร์การพัฒนาขององค์กรปกครองส่วนท้องถิ่นในเขตจังหวัด ยุทธศาสตร์ที่ ๒. พัฒนาเศรษฐกิจฐานรากให้เข้มแข็งและยั่งยืน

๒. ยุทธศาสตร์ พัฒนาเศรษฐกิจฐานรากให้เข้มแข็งและยั่งยืน

๒.๕ กลยุทธ์ที่ ส่งเสริมและพัฒนาด้านโครงสร้างพื้นฐาน ระบบไฟฟ้า ประปาและวิศวกรรมจราจรให้เชื่อมโยงและครอบคลุมทุกพื้นที่และมีระบบระบายน้ำที่ดี

(๒) แผนงานอุตสาหกรรมและการโยธา

ที่	โครงการ	วัตถุประสงค์	เป้าหมาย (ผลผลิตของโครงการ)	งบประมาณ					ตัวชี้วัด KPI	ผลที่คาดว่าจะ จะได้รับ	หน่วยงาน รับผิดชอบ
				๒๕๖๖ (บาท)	๒๕๖๗ (บาท)	๒๕๖๘ (บาท)	๒๕๖๙ (บาท)	๒๕๗๐ (บาท)			
๓	โครงการติดตั้งไฟฟ้า สาธารณะพลังงาน แสงอาทิตย์(โซลาร์ เซลล์) ตำบลนาทอน	เพื่อให้มีไฟฟ้าส่อง สว่างทางสาธารณะ เพื่อความปลอดภัย ในชีวิตและทรัพย์สิน	ติดตั้งโคมไฟฟ้าโซลาร์เซลล์ ตำบลนาทอน หมู่ที่ ๑ - ๙ (รายละเอียดตามปริมาณ งานและแบบแปลนที่ อบต. นาทอน กำหนด)	๔๐๐,๐๐๐	๔๐๐,๐๐๐	๔๐๐,๐๐๐	๔๐๐,๐๐๐	๔๐๐,๐๐๐	ร้อยละ ๑๐๐ ความสำเร็จของ การติดตั้งตาม แผนกำหนด	ประชาชนมี ความปลอดภัย ในชีวิตและ ทรัพย์สิน	กองช่าง
				๔๐๐,๐๐๐	๔๐๐,๐๐๐	๔๐๐,๐๐๐	๔๐๐,๐๐๐	๔๐๐,๐๐๐			

ก. ยุทธศาสตร์ชาติ ๒๐ ปี ยุทธศาสตร์ที่ ๒. ด้านการสร้าง ความสามารถในการแข่งขัน

ข. แผนพัฒนาเศรษฐกิจและสังคมแห่งชาติ ฉบับที่ ๑๓ หมายความว่า ๘. มีพื้นที่และเมือง อัจฉริยะที่น่าอยู่ปลอดภัยเติบโตได้

ค. Sustainable Development Goals : SDGs เป้าหมายที่ ๙. สร้างโครงสร้างพื้นฐานที่มีความทนทาน ส่งเสริมการพัฒนาอุตสาหกรรมที่ครอบคลุมและยั่งยืนและส่งเสริมนวัตกรรม

ง. ยุทธศาสตร์จังหวัดที่ ๓. การพัฒนาโครงสร้างพื้นฐาน ความทันสมัยของเมือง การคมนาคมโลจิสติกส์และการเชื่อมโยงภูมิภาค

จ. ยุทธศาสตร์การพัฒนาขององค์กรปกครองส่วนท้องถิ่นในเขตจังหวัด ยุทธศาสตร์ที่ ๒. พัฒนาเศรษฐกิจฐานรากให้เข้มแข็งและยั่งยืน

๒. ยุทธศาสตร์ พัฒนาเศรษฐกิจฐานรากให้เข้มแข็งและยั่งยืน

๒.๕ กลยุทธ์ที่ ส่งเสริมและพัฒนาด้านโครงสร้างพื้นฐาน ระบบไฟฟ้า ประปาและวิศวกรรมจราจรให้เชื่อมโยงและครอบคลุมทุกพื้นที่และมีระบบระบายน้ำที่ดี

(๒) แผนงานอุตสาหกรรมและการโยธา

ที่	โครงการ	วัตถุประสงค์	เป้าหมาย (ผลผลิตของโครงการ)	งบประมาณและที่มา					ตัวชี้วัด KPI	ผลที่คาดว่าจะได้รับ	หน่วยงาน รับผิดชอบ
				๒๕๖๖ (บาท)	๒๕๖๗ (บาท)	๒๕๖๘ (บาท)	๒๕๖๙ (บาท)	๒๕๗๐ (บาท)			
๔	โครงการปรับปรุงถนนดินเดิมตำบลนาทอน	เพื่อปรับปรุงถนนให้ใช้ได้ตามปกติ	ปรับปรุงถนนดินเดิมและวางท่อระบายน้ำ ตำบลนาทอน หมู่ที่ ๑ - ๙ (รายละเอียดตามปริมาณงานและแบบแปลนที่อบต. นาทอน กำหนด)	๑,๕๐๐,๐๐๐	๑,๕๐๐,๐๐๐	๑,๕๐๐,๐๐๐	๑,๕๐๐,๐๐๐	๑,๕๐๐,๐๐๐	ความพึงพอใจร้อยละ ๘๐ ของผู้ใช้เส้นทางสัญจรไปมา	ประชาชน ได้รับความสะดวกในการสัญจรยิ่งขึ้น	กองช่าง
๕	โครงการซ่อมแซมถนนดินเดิม ตำบลนาทอน	เพื่อซ่อมแซมถนนให้ใช้ได้ตามปกติ	ซ่อมแซมถนนดินเดิม และวางท่อระบายน้ำ ตำบลนาทอน หมู่ที่ ๑ - ๙ (รายละเอียดตามปริมาณงานและแบบแปลนที่อบต. นาทอน กำหนด)	๕๐๐,๐๐๐	๕๐๐,๐๐๐	๕๐๐,๐๐๐	๕๐๐,๐๐๐	๕๐๐,๐๐๐	ความพึงพอใจร้อยละ ๘๐ ของผู้ใช้เส้นทางสัญจรไปมา	ประชาชน ได้รับความสะดวกในการสัญจรยิ่งขึ้น	กองช่าง
				๒,๐๐๐,๐๐๐	๒,๐๐๐,๐๐๐	๒,๐๐๐,๐๐๐	๒,๐๐๐,๐๐๐	๒,๐๐๐,๐๐๐			

ก. ยุทธศาสตร์ชาติ ๒๐ ปี ยุทธศาสตร์ที่ ๒. ด้านการสร้าง ความสามารถในการแข่งขัน

ข. แผนพัฒนาเศรษฐกิจและสังคมแห่งชาติ ฉบับที่ ๑๓ หมายความว่า ๘. มีพื้นที่และเมือง อัจฉริยะที่น่าอยู่ปลอดภัยเติบโตได้

ค. Sustainable Development Goals : SDGs เป้าหมายที่ ๙. สร้างโครงสร้างพื้นฐานที่มีความทนทาน ส่งเสริมการพัฒนาอุตสาหกรรมที่ครอบคลุมและยั่งยืนและส่งเสริมนวัตกรรม

ง. ยุทธศาสตร์จังหวัดที่ ๓. การพัฒนาโครงสร้างพื้นฐาน ความทันสมัยของเมือง การคมนาคมโลจิสติกส์และการเชื่อมโยงภูมิภาค

จ. ยุทธศาสตร์การพัฒนาขององค์กรปกครองส่วนท้องถิ่นในเขตจังหวัด ยุทธศาสตร์ที่ ๒. พัฒนาเศรษฐกิจฐานรากให้เข้มแข็งและยั่งยืน

๒. ยุทธศาสตร์ พัฒนาเศรษฐกิจฐานรากให้เข้มแข็งและยั่งยืน

๒.๕ กลยุทธ์ที่ ส่งเสริมและพัฒนาด้านโครงสร้างพื้นฐาน ระบบไฟฟ้า ประปาและวิศวกรรมจราจรให้เชื่อมโยงและครอบคลุมทุกพื้นที่และมีระบบระบายน้ำที่ดี

(๒) แผนงานอุตสาหกรรมและการโยธา

ที่	โครงการ	วัตถุประสงค์	เป้าหมาย (ผลผลิตของโครงการ)	งบประมาณและที่มา					ตัวชี้วัด KPI	ผลที่คาดว่าจะได้รับ	หน่วยงาน รับผิดชอบ
				๒๕๖๖ (บาท)	๒๕๖๗ (บาท)	๒๕๖๘ (บาท)	๒๕๖๙ (บาท)	๒๕๗๐ (บาท)			
๖	โครงการซ่อมแซมถนนคอนกรีตเสริมเหล็ก ตำบลนาทอน	เพื่อซ่อมแซมและซ่อมสร้างถนนให้ใช้ได้ ตามปกติ	ซ่อมแซมถนนคอนกรีตเสริมเหล็ก ตำบลนาทอน หมู่ที่ ๑ - ๙ (รายละเอียดตามปริมาณงานและแบบแปลนที่ อบต. นาทอน กำหนด)	๒๐๐,๐๐๐	๒๐๐,๐๐๐	๒๐๐,๐๐๐	๒๐๐,๐๐๐	๒๐๐,๐๐๐	ความพึงพอใจร้อยละ ๘๐ ของผู้ใช้เส้นทางสัญจรไปมา	ประชาชนได้รับความสะดวกในการสัญจรยิ่งขึ้น	กองช่าง
๗	โครงการปรับปรุงซ่อมแซมเสริมผิวจราจรพาราเอสฟัลท์ติกคอนกรีต ตำบลนาทอน	เพื่อซ่อมแซมและซ่อมสร้างถนนให้ใช้ได้ ตามปกติ	ปรับปรุงซ่อมแซมถนนลาดยาง ตำบลนาทอน หมู่ที่ ๑ - ๙ (รายละเอียดตามปริมาณงานและแบบแปลนที่ อบต. นาทอน กำหนด)	๑,๐๐๐,๐๐๐	๑,๐๐๐,๐๐๐	๑,๐๐๐,๐๐๐	๑,๐๐๐,๐๐๐	๑,๐๐๐,๐๐๐	ความพึงพอใจร้อยละ ๘๐ ของผู้ใช้เส้นทางสัญจรไปมา	ประชาชนได้รับความสะดวกในการสัญจรยิ่งขึ้น	กองช่าง
				๑,๒๐๐,๐๐๐	๑,๒๐๐,๐๐๐	๑,๒๐๐,๐๐๐	๑,๒๐๐,๐๐๐	๑,๒๐๐,๐๐๐			

ก. ยุทธศาสตร์ชาติ ๒๐ ปี ยุทธศาสตร์ที่ ๒. ด้านการสร้าง ความสามารถในการแข่งขัน

ข. แผนพัฒนาเศรษฐกิจและสังคมแห่งชาติ ฉบับที่ ๑๓ หมายความว่า ๘. มีพื้นที่และเมือง อัจฉริยะที่น่าอยู่ปลอดภัยเติบโตได้

ค. Sustainable Development Goals : SDGs เป้าหมายที่ ๙. สร้างโครงสร้างพื้นฐานที่มีความทนทาน ส่งเสริมการพัฒนาอุตสาหกรรมที่ครอบคลุมและยั่งยืนและส่งเสริมนวัตกรรม

ง. ยุทธศาสตร์จังหวัดที่ ๓. การพัฒนาโครงสร้างพื้นฐาน ความทันสมัยของเมือง การคมนาคมโลจิสติกส์และการเชื่อมโยงภูมิภาค

จ. ยุทธศาสตร์การพัฒนาขององค์กรปกครองส่วนท้องถิ่นในเขตจังหวัด ยุทธศาสตร์ที่ ๒. พัฒนาเศรษฐกิจฐานรากให้เข้มแข็งและยั่งยืน

๒. ยุทธศาสตร์ พัฒนาเศรษฐกิจฐานรากให้เข้มแข็งและยั่งยืน

๒.๕ กลยุทธ์ที่ ส่งเสริมและพัฒนาด้านโครงสร้างพื้นฐาน ระบบไฟฟ้า ประปาและวิศวกรรมจราจรให้เชื่อมโยงและครอบคลุมทุกพื้นที่และมีระบบระบายน้ำที่ดี

(๒) แผนงานอุตสาหกรรมและการโยธา

ที่	โครงการ	วัตถุประสงค์	เป้าหมาย (ผลผลิตของโครงการ)	งบประมาณและที่มา					ตัวชี้วัด KPI	ผลที่คาดว่าจะได้รับ	หน่วยงาน รับผิดชอบ
				๒๕๖๖ (บาท)	๒๕๖๗ (บาท)	๒๕๖๘ (บาท)	๒๕๖๙ (บาท)	๒๕๗๐ (บาท)			
๘	โครงการซ่อมแซมท่อระบายน้ำคอนกรีตเสริมเหล็ก ตำบลนาทอน	เพื่อซ่อมแซมท่อระบายน้ำคสล.ให้ใช้ได้ ตามปกติ	ซ่อมแซมท่อระบายน้ำคสล. ตำบลนาทอน หมู่ที่ ๑ - ๙ (รายละเอียดตามปริมาณงานและแบบแปลนที่ อบต. นาทอน กำหนด)	๒๐๐,๐๐๐	๒๐๐,๐๐๐	๒๐๐,๐๐๐	๒๐๐,๐๐๐	๒๐๐,๐๐๐	ลดปัญหาน้ำท่วม ร้อยละ ๘๐	สามารถลดปัญหาน้ำท่วมซึ่งได้ดียิ่งขึ้น	กองช่าง
๙	โครงการก่อสร้างท่อลอดเหล็กคอนกรีตเสริมเหล็กตำบลนาทอน	เพื่อลดปัญหาน้ำท่วมซึ่งเพื่ออำนวยความสะดวกให้กับประชาชน	ก่อสร้างท่อเหลี่ยม คสล. ตำบลนาทอน หมู่ที่ ๑ - ๙ (รายละเอียดตามปริมาณงานและแบบแปลนที่ อบต. นาทอนกำหนด)	๑,๐๐๐,๐๐๐	๑,๐๐๐,๐๐๐	๑,๐๐๐,๐๐๐	๑,๐๐๐,๐๐๐	๑,๐๐๐,๐๐๐	สามารถลดปัญหาน้ำท่วมซึ่งได้ร้อยละ ๙๐	สามารถลดปัญหาน้ำท่วมซึ่งประชาชนได้ความอำนวยความสะดวกยิ่ง	กองช่าง
				๑,๒๐๐,๐๐๐	๑,๒๐๐,๐๐๐	๑,๒๐๐,๐๐๐	๑,๒๐๐,๐๐๐	๑,๒๐๐,๐๐๐			

ก. ยุทธศาสตร์ชาติ ๒๐ ปี ยุทธศาสตร์ที่ ๒. ด้านการสร้าง ความสามารถในการแข่งขัน

ข. แผนพัฒนาเศรษฐกิจและสังคมแห่งชาติ ฉบับที่ ๑๓ หมายความว่า ๘. มีพื้นที่และเมือง อัจฉริยะที่น่าอยู่ปลอดภัยเติบโตได้

ค. Sustainable Development Goals : SDGs เป้าหมายที่ ๙. สร้างโครงสร้างพื้นฐานที่มีความทนทาน ส่งเสริมการพัฒนาอุตสาหกรรมที่ครอบคลุมและยั่งยืนและส่งเสริมนวัตกรรม

ง. ยุทธศาสตร์จังหวัดที่ ๓. การพัฒนาโครงสร้างพื้นฐาน ความทันสมัยของเมือง การคมนาคมโลจิสติกส์และการเชื่อมโยงภูมิภาค

จ. ยุทธศาสตร์การพัฒนาขององค์กรปกครองส่วนท้องถิ่นในเขตจังหวัด ยุทธศาสตร์ที่ ๒. พัฒนาเศรษฐกิจฐานรากให้เข้มแข็งและยั่งยืน

๒. ยุทธศาสตร์ พัฒนาเศรษฐกิจฐานรากให้เข้มแข็งและยั่งยืน

๒.๕ กลยุทธ์ที่ ส่งเสริมและพัฒนาด้านโครงสร้างพื้นฐาน ระบบไฟฟ้า ประปาและวิศวกรรมจราจรให้เชื่อมโยงและครอบคลุมทุกพื้นที่และมีระบบระบายน้ำที่ดี

(๒) แผนงานอุตสาหกรรมและการโยธา

ที่	โครงการ	วัตถุประสงค์	เป้าหมาย (ผลผลิตของโครงการ)	งบประมาณและที่มา					ตัวชี้วัด KPI	ผลที่คาดว่าจะ จะได้รับ	หน่วยงาน รับผิดชอบ
				๒๕๖๖ (บาท)	๒๕๖๗ (บาท)	๒๕๖๘ (บาท)	๒๕๖๙ (บาท)	๒๕๗๐ (บาท)			
๑๐	โครงการก่อสร้างระบบประปาภายในตำบลนาทอน	เพื่อให้มีน้ำประปาสำหรับอุปโภคบริโภคอย่างเพียงพอ	ก่อสร้างระบบประปาผิวดิน,บ่อบาดาล ตำบลนาทอน หมู่ที่ ๑ - ๙ (รายละเอียดตามปริมาณงานและแบบแปลนที่อบต. นาทอน กำหนด)	๘๐๐,๐๐๐	๘๐๐,๐๐๐	๘๐๐,๐๐๐	๘๐๐,๐๐๐	๘๐๐,๐๐๐	ร้อยละ ๘๐ ของจำนวนครัวเรือนมีน้ำใช้อย่างเพียงพอ	ประชาชนมีน้ำประปาใช้อย่างทั่วถึงและมีคุณภาพ	กองช่าง
๑๑	โครงการขยายเขตระบบประปาตำบลนาทอน	เพื่อให้มีน้ำประปาสำหรับอุปโภคบริโภคอย่างเพียงพอ	ขยายเขตท่อประปาดำบลนาทอน หมู่ที่ ๑ - ๙ (รายละเอียดตามปริมาณงานและแบบแปลนที่อบต.นาทอน กำหนด)	๘๐๐,๐๐๐	๘๐๐,๐๐๐	๘๐๐,๐๐๐	๘๐๐,๐๐๐	๘๐๐,๐๐๐	ร้อยละ ๘๐ ของจำนวนครัวเรือนมีน้ำใช้อย่างเพียงพอ	ประชาชนมีน้ำประปาใช้อย่างทั่วถึงและมีคุณภาพ	กองช่าง
				๑,๖๐๐,๐๐๐	๑,๖๐๐,๐๐๐	๑,๖๐๐,๐๐๐	๑,๖๐๐,๐๐๐	๑,๖๐๐,๐๐๐			

ก. ยุทธศาสตร์ชาติ ๒๐ ปี ยุทธศาสตร์ที่ ๒. ด้านการสร้าง ความสามารถในการแข่งขัน

ข. แผนพัฒนาเศรษฐกิจและสังคมแห่งชาติ ฉบับที่ ๑๓ หมายความว่า ๘. มีพื้นที่และเมือง อัจฉริยะที่น่าอยู่ปลอดภัยเติบโตได้

ค. Sustainable Development Goals : SDGs เป้าหมายที่ ๙. สร้างโครงสร้างพื้นฐานที่มีความทนทาน ส่งเสริมการพัฒนาอุตสาหกรรมที่ครอบคลุมและยั่งยืนและส่งเสริมนวัตกรรม

ง. ยุทธศาสตร์จังหวัดที่ ๓. การพัฒนาโครงสร้างพื้นฐาน ความทันสมัยของเมือง การคมนาคมโลจิสติกส์และการเชื่อมโยงภูมิภาค

จ. ยุทธศาสตร์การพัฒนาขององค์กรปกครองส่วนท้องถิ่นในเขตจังหวัด ยุทธศาสตร์ที่ ๒. พัฒนาเศรษฐกิจฐานรากให้เข้มแข็งและยั่งยืน

๒. ยุทธศาสตร์ พัฒนาเศรษฐกิจฐานรากให้เข้มแข็งและยั่งยืน

๒.๕ กลยุทธ์ที่ ส่งเสริมและพัฒนาด้านโครงสร้างพื้นฐาน ระบบไฟฟ้า ประปาและวิศวกรรมจราจรให้เชื่อมโยงและครอบคลุมทุกพื้นที่และมีระบบระบายน้ำที่ดี

(๒) แผนงานอุตสาหกรรมและการโยธา

ที่	โครงการ	วัตถุประสงค์	เป้าหมาย (ผลผลิตของโครงการ)	งบประมาณและที่มา					ตัวชี้วัด KPI	ผลที่คาดว่าจะ จะได้รับ	หน่วยงาน รับผิดชอบ
				๒๕๖๖ (บาท)	๒๕๖๗ (บาท)	๒๕๖๘ (บาท)	๒๕๖๙ (บาท)	๒๕๗๐ (บาท)			
๑๒	โครงการซ่อมแซม และปรับปรุงระบบ ประปา ตำบลนาทอน	เพื่อให้มีน้ำประปา สำหรับอุปโภค บริโภคอย่าง เพียงพอ	ปรับปรุงระบบประปา ตำบลนาทอน หมู่ที่ ๑ - ๙ (รายละเอียดตามปริมาณ งานและแบบแปลนที่ อบต. นาทอน กำหนด)	๒,๐๐๐,๐๐๐	๒,๐๐๐,๐๐๐	๒,๐๐๐,๐๐๐	๒,๐๐๐,๐๐๐	๒,๐๐๐,๐๐๐	ร้อยละ ๘๐ ของ จำนวนครัวเรือนมี น้ำใช้อย่างเพียงพอ	ประชาชนมีน้ำ ใช้การอุปโภค และบริโภคอย่าง เพียงพอ	กองช่าง
๑๓	โครงการก่อสร้าง ระบบกรองน้ำประปา ตำบลนาทอน	เพื่อช่วยแก้ปัญหา ขาดน้ำและมีน้ำที่ สะอาดสามารถ อุปโภคและบริโภค ได้	ก่อสร้างระบบกรองน้ำ ตำบลนาทอน หมู่ที่ ๑ หมู่ที่ ๒ หมู่ที่ ๓ หมู่ที่ ๕ หมู่ที่ ๗ และ หมู่ที่ ๘ (รายละเอียดตามปริมาณ งานและแบบแปลนที่ อบต. นาทอนกำหนด)	๒,๐๐๐,๐๐๐	๒,๐๐๐,๐๐๐	๒,๐๐๐,๐๐๐	๒,๐๐๐,๐๐๐	๒,๐๐๐,๐๐๐	น้ำประปามี คุณภาพตาม มาตรฐานได้ ๙๐ เปอร์เซ็นต์	ประชาชนมีน้ำ ใช้อุปโภค บริโภคที่ สะอาดและ ทั่วถึงในฤดูแล้ง	กองช่าง/หน่วยอื่น
				๔,๐๐๐,๐๐๐	๔,๐๐๐,๐๐๐	๔,๐๐๐,๐๐๐	๔,๐๐๐,๐๐๐	๔,๐๐๐,๐๐๐			

- ก. ยุทธศาสตร์ชาติ ๒๐ ปี ยุทธศาสตร์ที่ ๒. ด้านการสร้าง ความสามารถในการแข่งขัน
- ข. แผนพัฒนาเศรษฐกิจและสังคมแห่งชาติ ฉบับที่ ๑๓ หมายความว่า ๘. มีพื้นที่และเมือง อัจฉริยะที่น่าอยู่ปลอดภัยเติบโตได้
- ค. Sustainable Development Goals : SDGs เป้าหมายที่ ๙. สร้างโครงสร้างพื้นฐานที่มีความทนทาน ส่งเสริมการพัฒนาอุตสาหกรรมที่ครอบคลุมและยั่งยืนและส่งเสริมนวัตกรรม
- ง. ยุทธศาสตร์จังหวัดที่ ๓. การพัฒนาโครงสร้างพื้นฐาน ความทันสมัยของเมือง การคมนาคมโลจิสติกส์และการเชื่อมโยงภูมิภาค
- จ. ยุทธศาสตร์การพัฒนาขององค์กรปกครองส่วนท้องถิ่นในเขตจังหวัด ยุทธศาสตร์ที่ ๒. พัฒนาเศรษฐกิจฐานรากให้เข้มแข็งและยั่งยืน
 - ๒. ยุทธศาสตร์ พัฒนาเศรษฐกิจฐานรากให้เข้มแข็งและยั่งยืน
 - ๒.๕ กลยุทธ์ที่ ส่งเสริมและพัฒนาด้านโครงสร้างพื้นฐาน ระบบไฟฟ้า ประปาและวิศวกรรมจราจรให้เชื่อมโยงและครอบคลุมทุกพื้นที่และมีระบบระบายน้ำที่ดี

(๒) แผนงานอุตสาหกรรมและการโยธา

ที่	โครงการ	วัตถุประสงค์	เป้าหมาย (ผลผลิตของโครงการ)	งบประมาณและที่มา					ตัวชี้วัด KPI	ผลที่คาดว่าจะ จะได้รับ	หน่วยงาน รับผิดชอบ
				๒๕๖๖ (บาท)	๒๕๖๗ (บาท)	๒๕๖๘ (บาท)	๒๕๖๙ (บาท)	๒๕๗๐ (บาท)			
๑๔	โครงการขุดลอกแหล่งน้ำสาธารณะตำบลนาทอน	เพื่อมีน้ำอุปโภคและบริโภคใช้	ขุดลอกห้วยขุดลอกสระน้ำขุดลอกคลองสาธารณะตำบลนาทอน หมู่ที่ ๑ - ๙ (รายละเอียดตามปริมาณงานและแบบแปลนที่อบต. นาทอน กำหนด)	๑,๐๐๐,๐๐๐	๑,๐๐๐,๐๐๐	๑,๐๐๐,๐๐๐	๑,๐๐๐,๐๐๐	๑,๐๐๐,๐๐๐	ร้อยละ ๘๐ ของจำนวนครัวเรือนมีน้ำใช้อย่างเพียงพอ	ประชาชนมีน้ำใช้การอุปโภคและบริโภคอย่างเพียงพอ	กองช่าง/และหน่วยงานที่เกี่ยวข้อง
๑๕	โครงการขุดลอกคูระบายน้ำตำบลนาทอน	เพื่อลดปัญหาน้ำท่วมขัง เพื่ออำนวยความสะดวกประชาชน	ขุดลอกคูระบายน้ำตำบลนาทอน หมู่ที่ ๑ - ๙ (รายละเอียดตามปริมาณงานและแบบแปลนที่อบต. นาทอนกำหนด)	๓๐๐,๐๐๐	๓๐๐,๐๐๐	๓๐๐,๐๐๐	๓๐๐,๐๐๐	๓๐๐,๐๐๐	สามารถลดปัญหาน้ำท่วมขังได้ ๙๐ เปอร์เซ็นต์	ประชาชนได้รับความสะดวกยิ่งขึ้น	กองช่าง
				๑,๓๐๐,๐๐๐	๑,๓๐๐,๐๐๐	๑,๓๐๐,๐๐๐	๑,๓๐๐,๐๐๐	๑,๓๐๐,๐๐๐			

ก. ยุทธศาสตร์ชาติ ๒๐ ปี ยุทธศาสตร์ที่ ๒. ด้านการสร้าง ความสามารถในการแข่งขัน

ข. แผนพัฒนาเศรษฐกิจและสังคมแห่งชาติ ฉบับที่ ๑๓ หมายความว่า ๘. มีพื้นที่และเมือง อัจฉริยะที่น่าอยู่ปลอดภัยเติบโตได้

ค. Sustainable Development Goals : SDGs เป้าหมายที่ ๙. สร้างโครงสร้างพื้นฐานที่มีความทนทาน ส่งเสริมการพัฒนาอุตสาหกรรมที่ครอบคลุมและยั่งยืนและส่งเสริมนวัตกรรม

ง. ยุทธศาสตร์จังหวัดที่ ๓. การพัฒนาโครงสร้างพื้นฐาน ความทันสมัยของเมือง การคมนาคมโลจิสติกส์และการเชื่อมโยงภูมิภาค

จ. ยุทธศาสตร์การพัฒนาขององค์กรปกครองส่วนท้องถิ่นในเขตจังหวัด ยุทธศาสตร์ที่ ๒. พัฒนาเศรษฐกิจฐานรากให้เข้มแข็งและยั่งยืน

๒. ยุทธศาสตร์ พัฒนาเศรษฐกิจฐานรากให้เข้มแข็งและยั่งยืน

๒.๕ กลยุทธ์ที่ ส่งเสริมและพัฒนาด้านโครงสร้างพื้นฐาน ระบบไฟฟ้า ประปาและวิศวกรรมจราจรให้เชื่อมโยงและครอบคลุมทุกพื้นที่และมีระบบระบายน้ำที่ดี

(๒) แผนงานอุตสาหกรรมและการโยธา

ที่	โครงการ	วัตถุประสงค์	เป้าหมาย (ผลผลิตของโครงการ)	งบประมาณและที่มา					ตัวชี้วัด KPI	ผลที่คาดว่าจะได้รับ	หน่วยงาน รับผิดชอบ
				๒๕๖๖ (บาท)	๒๕๖๗ (บาท)	๒๕๖๘ (บาท)	๒๕๖๙ (บาท)	๒๕๗๐ (บาท)			
๑๖	โครงการขุดบ่อน้ำตื้น/ ขุดลอกบ่อน้ำตื้น ตำบลนาทอน	เพื่อให้ประชาชน อุปโภคและบริโภค	ขุดบ่อน้ำตื้น/ขุดลอกบ่อ น้ำตื้น ตำบลนาทอน หมู่ที่ ๑ - ๙ (รายละเอียด ตามปริมาณงานและแบบ แปลนที่ อบต. นาทอน กำหนด)	๒๐๐,๐๐๐	๒๐๐,๐๐๐	๒๐๐,๐๐๐	๒๐๐,๐๐๐	๒๐๐,๐๐๐	ร้อยละ ๘๐ ของ จำนวนครัวเรือน มีน้ำใช้อย่าง เพียงพอ	ประชาชนมีน้ำ ใช้อุปโภค บริโภคที่ทั่วถึง ในฤดูแล้ง	กองช่าง/หน่วยอื่น
๑๗	โครงการขุดเจาะบ่อ บาดาล ตำบลนาทอน	เพื่อสามารถผลิต น้ำประปาใช้ อุปโภคและบริโภค	ขุดเจาะบ่อบาดาล ตำบล นาทอน หมู่ที่ ๑ - ๙ (รายละเอียดตามปริมาณ งานและแบบแปลนที่ อบต.นาทอนกำหนด)	๑๐๐,๐๐๐	๑๐๐,๐๐๐	๑๐๐,๐๐๐	๑๐๐,๐๐๐	๑๐๐,๐๐๐	ร้อยละ ๘๐ ของ จำนวนครัวเรือน มีน้ำใช้อย่าง เพียงพอ	ประชาชนมีน้ำ ใช้อุปโภค บริโภคที่ทั่วถึง ในฤดูแล้ง	กองช่าง/หน่วยอื่น
				๓๐๐,๐๐๐	๓๐๐,๐๐๐	๓๐๐,๐๐๐	๓๐๐,๐๐๐	๓๐๐,๐๐๐			

ก. ยุทธศาสตร์ชาติ ๒๐ ปี ยุทธศาสตร์ที่ ๒. ด้านการสร้าง ความสามารถในการแข่งขัน

ข. แผนพัฒนาเศรษฐกิจและสังคมแห่งชาติ ฉบับที่ ๑๓ หมายความว่า ๘. มีพื้นที่และเมือง อัจฉริยะที่น่าอยู่ปลอดภัยเติบโตได้

ค. Sustainable Development Goals : SDGs เป้าหมายที่ ๙. สร้างโครงสร้างพื้นฐานที่มีความทนทาน ส่งเสริมการพัฒนาอุตสาหกรรมที่ครอบคลุมและยั่งยืนและส่งเสริมนวัตกรรม

ง. ยุทธศาสตร์จังหวัดที่ ๓. การพัฒนาโครงสร้างพื้นฐาน ความทันสมัยของเมือง การคมนาคมโลจิสติกส์และการเชื่อมโยงภูมิภาค

จ. ยุทธศาสตร์การพัฒนาขององค์กรปกครองส่วนท้องถิ่นในเขตจังหวัด ยุทธศาสตร์ที่ ๒. พัฒนาเศรษฐกิจฐานรากให้เข้มแข็งและยั่งยืน

๒. ยุทธศาสตร์ พัฒนาเศรษฐกิจฐานรากให้เข้มแข็งและยั่งยืน

๒.๕ กลยุทธ์ที่ ส่งเสริมและพัฒนาด้านโครงสร้างพื้นฐาน ระบบไฟฟ้า ประปาและวิศวกรรมจราจรให้เชื่อมโยงและครอบคลุมทุกพื้นที่และมีระบบระบายน้ำที่ดี

(๒) แผนงานอุตสาหกรรมและการโยธา

ที่	โครงการ	วัตถุประสงค์	เป้าหมาย (ผลผลิตของโครงการ)	งบประมาณและที่มา					ตัวชี้วัด KPI	ผลที่คาดว่าจะ ได้รับ	หน่วยงาน รับผิดชอบ
				๒๕๖๖ (บาท)	๒๕๖๗ (บาท)	๒๕๖๘ (บาท)	๒๕๖๙ (บาท)	๒๕๗๐ (บาท)			
๑๘	โครงการปรับปรุง ถังเก็บน้ำ ตำบลนาทอน	เพื่อซ่อมแซม ถังเก็บน้ำ ภายในตำบล	ปรับปรุงถังเก็บน้ำ ตำบลนาทอน หมู่ที่ ๑ - ๙(รายละเอียดตาม ปริมาณงานและแบบ แปลนที่ อบต. นาทอน กำหนด)	๕๐,๐๐๐	๕๐,๐๐๐	๕๐,๐๐๐	๕๐,๐๐๐	๕๐,๐๐๐	ร้อยละ ๘๐ ของ จำนวนครัวเรือนมี น้ำใช้อย่างเพียงพอ	ประชาชนที่มี ถังเก็บน้ำใช้ อุปโภคและ บริโภค	กองช่าง
๑๙	โครงการก่อสร้างท่อถัง แบบแชมเปญ	เพื่อแก้ปัญหาความ เดือดร้อนของ ประชาชนจากการ ขาดแคลนน้ำอุปโภค และบริโภค	ก่อสร้างท่อถัง แบบแชม เปญ ขนาด ๑๐๐,๐๐๐ ลูกบาศก์เมตร (รายละเอียดตามปริมาณ งานและแบบแปลนที่ อบต.นาทอนกำหนด)	๐	๕๐๐,๐๐๐	๐	๐	๐	ร้อยละ ๘๐ ของ จำนวนครัวเรือนมี น้ำใช้อย่างเพียงพอ	ประชาชนมีน้ำ อุปโภคและ บริโภคอย่าง เพียงพอ	กองช่าง
				๕๐,๐๐๐	๕๕๐,๐๐๐	๕๐,๐๐๐	๕๐,๐๐๐	๕๐,๐๐๐			

ก. ยุทธศาสตร์ชาติ ๒๐ ปี ยุทธศาสตร์ที่ ๒. ด้านการสร้าง ความสามารถในการแข่งขัน

ข. แผนพัฒนาเศรษฐกิจและสังคมแห่งชาติ ฉบับที่ ๑๓ หมายเหตุที่ ๘. มีพื้นที่และเมือง อัจริยะที่น่าอยู่ปลอดภัยเติบโตได้

ค. Sustainable Development Goals : SDGs เป้าหมายที่ ๙. สร้างโครงสร้างพื้นฐานที่มีความทนทาน ส่งเสริมการพัฒนาอุตสาหกรรมที่ครอบคลุมและยั่งยืนและส่งเสริมนวัตกรรม

ง. ยุทธศาสตร์จังหวัดที่ ๓. การพัฒนาโครงสร้างพื้นฐาน ความทันสมัยของเมือง การคมนาคมโลจิสติกส์และการเชื่อมโยงภูมิภาค

จ. ยุทธศาสตร์การพัฒนาขององค์กรปกครองส่วนท้องถิ่นในเขตจังหวัด ยุทธศาสตร์ที่ ๒. พัฒนาเศรษฐกิจฐานรากให้เข้มแข็งและยั่งยืน

๒. ยุทธศาสตร์ พัฒนาเศรษฐกิจฐานรากให้เข้มแข็งและยั่งยืน

๒.๕ กลยุทธ์ที่ ส่งเสริมและพัฒนาด้านโครงสร้างพื้นฐาน ระบบไฟฟ้า ประปาและวิศวกรรมจราจรให้เชื่อมโยงและครอบคลุมทุกพื้นที่และมีระบบระบายน้ำที่ดี

(๒) แผนงานอุตสาหกรรมและการโยธา

ที่	โครงการ	วัตถุประสงค์	เป้าหมาย (ผลผลิตของโครงการ)	งบประมาณและที่มา					ตัวชี้วัด KPI	ผลที่คาดว่าจะได้รับ	หน่วยงาน รับผิดชอบ
				๒๕๖๖ (บาท)	๒๕๖๗ (บาท)	๒๕๖๘ (บาท)	๒๕๖๙ (บาท)	๒๕๗๐ (บาท)			
๒๐	โครงการการจัดทำผังเมือง ตำบลนาทอน	เพื่อให้หมู่บ้านมีอาณาเขตที่ถูกต้องและชัดเจน	แผนที่อาณาเขตที่ชัดเจน ตำบลนาทอน หมู่ที่ ๑ - ๙ (รายละเอียดตามปริมาณงานและแบบแปลนที่อบต. นาทอนกำหนด)	๒๐๐,๐๐๐	๒๐๐,๐๐๐	๒๐๐,๐๐๐	๒๐๐,๐๐๐	๒๐๐,๐๐๐	แผนที่อาณาเขต ตำบลนาทอนมี ความชัดเจน ๙๐ เปอร์เซ็นต์	ตำบลนาทอนมี ผังเมืองรวม	กองช่าง
				๒๐๐,๐๐๐	๒๐๐,๐๐๐	๒๐๐,๐๐๐	๒๐๐,๐๐๐	๒๐๐,๐๐๐			

ก. ยุทธศาสตร์ชาติ ๒๐ ปี ยุทธศาสตร์ที่ ๒. ด้านการสร้าง ความสามารถในการแข่งขัน

ข. แผนพัฒนาเศรษฐกิจและสังคมแห่งชาติ ฉบับที่ ๑๓ หมายเหตุที่ ๘. มีพื้นที่และเมือง อัจริยะที่น่าอยู่ปลอดภัยเติบโตได้

ค. Sustainable Development Goals : SDGs เป้าหมายที่ ๙. สร้างโครงสร้างพื้นฐานที่มีความทนทาน ส่งเสริมการพัฒนาอุตสาหกรรมที่ครอบคลุมและยั่งยืนและส่งเสริมนวัตกรรม

ง. ยุทธศาสตร์จังหวัดที่ ๓. การพัฒนาโครงสร้างพื้นฐาน ความทันสมัยของเมือง การคมนาคมโลจิสติกส์และการเชื่อมโยงภูมิภาค

จ. ยุทธศาสตร์การพัฒนาขององค์กรปกครองส่วนท้องถิ่นในเขตจังหวัด ยุทธศาสตร์ที่ ๒. พัฒนาเศรษฐกิจฐานรากให้เข้มแข็งและยั่งยืน

๒. ยุทธศาสตร์ พัฒนาเศรษฐกิจฐานรากให้เข้มแข็งและยั่งยืน

๒.๕ กลยุทธ์ที่ ส่งเสริมและพัฒนาด้านโครงสร้างพื้นฐาน ระบบไฟฟ้า ประปาและวิศวกรรมจราจรให้เชื่อมโยงและครอบคลุมทุกพื้นที่และมีระบบระบายน้ำที่ดี

(๒) แผนงานอุตสาหกรรมและการโยธา

ที่	โครงการ	วัตถุประสงค์	เป้าหมาย (ผลผลิตของโครงการ)	งบประมาณและที่มา					ตัวชี้วัด KPI	ผลที่คาดว่าจะได้รับ	หน่วยงาน รับผิดชอบ
				๒๕๖๖ (บาท)	๒๕๖๗ (บาท)	๒๕๖๘ (บาท)	๒๕๖๙ (บาท)	๒๕๗๐ (บาท)			
๒๑	โครงการจัดทำป้ายประชาสัมพันธ์แหล่งท่องเที่ยว ตำบลนาทอน	เพื่อบริการนักท่องเที่ยวและให้ความสะดวกแก่นักท่องเที่ยว	ป้ายประชาสัมพันธ์บอกทางเข้าสู่แหล่งท่องเที่ยว ตำบลนาทอน หมู่ที่ ๑ - ๙ (รายละเอียดตามปริมาณงานและแบบแปลนที่ อบต. นาทอน กำหนด)	๒๐๐,๐๐๐	๒๐๐,๐๐๐	๒๐๐,๐๐๐	๒๐๐,๐๐๐	๒๐๐,๐๐๐	จำนวนป้ายบอกแหล่งเที่ยวในตำบลมีเพิ่มขึ้น	นักท่องเที่ยวได้รับความสะดวกยิ่งขึ้น	สำนักปลัด
				๒๐๐,๐๐๐	๒๐๐,๐๐๐	๒๐๐,๐๐๐	๒๐๐,๐๐๐	๒๐๐,๐๐๐			

ก. ยุทธศาสตร์ชาติ ๒๐ ปี ยุทธศาสตร์ที่ ๒. ด้านการสร้าง ความสามารถในการแข่งขัน

ข. แผนพัฒนาเศรษฐกิจและสังคมแห่งชาติ ฉบับที่ ๑๓ หมวดที่ ๘. มีพื้นที่และเมือง อัจฉริยะที่นำอยู่ปลอดภัยเติบโตได้

ค. Sustainable Development Goals : SDGs เป้าหมายที่ ๙. สร้างโครงสร้างพื้นฐานที่มีความทนทาน ส่งเสริมการพัฒนาอุตสาหกรรมที่ครอบคลุมและยั่งยืนและส่งเสริมนวัตกรรม

ง. ยุทธศาสตร์จังหวัดที่ ๓. การพัฒนาโครงสร้างพื้นฐาน ความทันสมัยของเมือง การคมนาคมโลจิสติกส์และการเชื่อมโยงภูมิภาค

จ. ยุทธศาสตร์การพัฒนาขององค์กรปกครองส่วนท้องถิ่นในเขตจังหวัด ยุทธศาสตร์ที่ ๒. พัฒนาเศรษฐกิจฐานรากให้เข้มแข็งและยั่งยืน

๒. ยุทธศาสตร์ พัฒนาเศรษฐกิจฐานรากให้เข้มแข็งและยั่งยืน

๒.๕ กลยุทธ์ที่ ส่งเสริมและพัฒนาด้านโครงสร้างพื้นฐาน ระบบไฟฟ้า ประปาและวิศวกรรมจราจรให้เชื่อมโยงและครอบคลุมทุกพื้นที่และมีระบบระบายน้ำที่ดี

(๒) แผนงานอุตสาหกรรมและการโยธา

ที่	โครงการ	วัตถุประสงค์	เป้าหมาย (ผลผลิตของโครงการ)	งบประมาณและที่มา					ตัวชี้วัด KPI	ผลที่คาดว่าจะได้รับ	หน่วยงาน รับผิดชอบ
				๒๕๖๖ (บาท)	๒๕๖๗ (บาท)	๒๕๖๘ (บาท)	๒๕๖๙ (บาท)	๒๕๗๐ (บาท)			
๒๒	โครงการติดตั้งไฟสัญญาณจราจรและไฟกระพริบตำบลนาทอน	เพื่อลดปัญหาการเกิดอุบัติเหตุในการสัญจรทางถนน	ติดตั้งไฟสัญญาณจราจรและไฟกระพริบตำบลนาทอน หมู่ที่ ๑ -๙	๐	๐	๕๐,๐๐๐	๐	๐	ลดปัญหาการเกิดอุบัติเหตุในชุมชน ร้อยละ ๘๐	ประชาชนมีความปลอดภัยในการใช้รถใช้ถนน	สำนักปลัด/กองช่าง
๒๓	ติดตั้งกระจกทางแยกทางโค้งตำบลนาทอน	เพื่อลดปัญหาการเกิดอุบัติเหตุในการสัญจรทางถนน	ติดตั้งกระจกทางแยกทางโค้ง ตำบลนาทอน หมู่ที่ ๑ -๙	๐	๐	๕๐,๐๐๐	๐	๐	ลดปัญหาการเกิดอุบัติเหตุในชุมชน ร้อยละ ๘๐	ประชาชนมีความปลอดภัยในการใช้รถใช้ถนน	สำนักปลัด/กองช่าง
				๐	๐	๑๐๐,๐๐๐	๐	๐			

ก. ยุทธศาสตร์ชาติ ๒๐ ปี ยุทธศาสตร์ที่ ๒. ด้านการสร้าง ความสามารถ ในการแข่งขัน

ข. แผนพัฒนาเศรษฐกิจและสังคมแห่งชาติ ฉบับที่ ๑๓ หมายความว่า ๘. มีพื้นที่และเมือง อัจริยะที่น่าอยู่ปลอดภัยเติบโตได้

ค. Sustainable Development Goals : SDGs เป้าหมายที่ ๙. สร้างโครงสร้างพื้นฐานที่มีความทนทาน ส่งเสริมการพัฒนาอุตสาหกรรมที่ครอบคลุมและยั่งยืนและส่งเสริมนวัตกรรม

ง. ยุทธศาสตร์จังหวัดที่ ๓. การพัฒนาโครงสร้างพื้นฐาน ความทันสมัยของเมือง การคมนาคมโลจิสติกส์และการเชื่อมโยงภูมิภาค

จ. ยุทธศาสตร์การพัฒนาขององค์กรปกครองส่วนท้องถิ่นในเขตจังหวัด ยุทธศาสตร์ที่ ๒. พัฒนาเศรษฐกิจฐานรากให้เข้มแข็งและยั่งยืน

๒. ยุทธศาสตร์ พัฒนาเศรษฐกิจฐานรากให้เข้มแข็งและยั่งยืน

๒.๕ กลยุทธ์ที่ ส่งเสริมและพัฒนาด้านโครงสร้างพื้นฐาน ระบบไฟฟ้า ประปาและวิศวกรรมจราจรให้เชื่อมโยงและครอบคลุมทุกพื้นที่และมีระบบระบายน้ำที่ดี

(๒) แผนงานอุตสาหกรรมและการโยธา

ที่	โครงการ	วัตถุประสงค์	เป้าหมาย (ผลผลิตของโครงการ)	งบประมาณและที่มา					ตัวชี้วัด KPI	ผลที่คาดว่าจะได้รับ	หน่วยงาน รับผิดชอบ
				๒๕๖๖ (บาท)	๒๕๖๗ (บาท)	๒๕๖๘ (บาท)	๒๕๖๙ (บาท)	๒๕๗๐ (บาท)			
๒๔	โครงการก่อสร้างอาคารศูนย์อพพร. อบต.นาทอน	เพื่อก่อสร้างศูนย์อพพร.ใช้เป็นที่ทำการศูนย์ อพพร. ในการช่วยเหลือประชาชน	ก่อสร้างอาคาร กว้าง ๕ เมตร ยาว ๘ เมตร (รายละเอียดตามปริมาณงานและแบบแปลนที่ อบต. นาทอน กำหนด)	๐	๓๒๐,๐๐๐	๐	๐	๐	มีศูนย์อพพร. ๑ ศูนย์	ในพื้นที่ได้มีศูนย์อพพร.ช่วยป้องกันปัญหาสาธารณภัยต่างๆ	สำนักปลัด/กองช่าง
๒๕	โครงการก่อสร้างอาคารโรงจอดรถ	เพื่อให้มีสถานที่จอดรถที่เพียงพอและเป็นระเบียบ	ก่อสร้างอาคาร กว้าง ๘ เมตร ยาว ๑๕ เมตร (รายละเอียดตามปริมาณงานและแบบแปลนที่ อบต. นาทอน กำหนด)	๐	๙๖๐,๐๐๐	๐	๐	๐	มีสถานที่จอดรถเพิ่มขึ้น จำนวน ๑ จุด	มีสถานที่จอดรถที่เพียงพอและเป็นระเบียบเรียบร้อย	สำนักปลัด/กองช่าง
๒๖	โครงการปรับปรุงซุ้มเฉลิมพระเกียรติ	เพื่อปรับปรุงซุ้มให้อยู่ในสภาพที่สมบูรณ์พร้อมสำหรับการใช้งาน	(รายละเอียดตามปริมาณงานและแบบแปลนที่ อบต. นาทอน กำหนด)	๐	๐	๘๕,๐๐๐	๐	๐	ซุ้มเฉลิมพระเกียรติมีสภาพที่สมบูรณ์	มีซุ้มเฉลิมพระเกียรติพร้อมใช้งาน	สำนักปลัด/กองช่าง
				๐	๑,๒๘๐,๐๐๐	๘๕,๐๐๐	๐	๐			
รวมเป็นเงิน				๑๒,๗๐๐,๐๐๐	๑๔,๔๘๐,๐๐๐	๑๒,๘๘๕,๐๐๐	๑๒,๗๐๐,๐๐๐	๑๒,๗๐๐,๐๐๐			

รายละเอียดโครงการพัฒนา
แผนพัฒนาท้องถิ่น (พ.ศ. ๒๕๖๖ - ๒๕๗๐)
องค์การบริหารส่วนตำบลนาทอน อำเภอทุ่งหว้า จังหวัดสตูล

ก. ยุทธศาสตร์ชาติ ๒๐ ปี ยุทธศาสตร์ที่ ๔. ด้านการสร้างโอกาสและความเสมอภาคทางสังคม

ข. แผนพัฒนาเศรษฐกิจและสังคมแห่งชาติ ฉบับที่ ๑๓ หมายเหตุที่ ๑. ไทยเป็นประเทศชั้นนำด้านสินค้าเกษตรและเกษตรแปรรูปมูลค่าสูง

ค. Sustainable Development Goals : SDGs เป้าหมายที่ ๒. ยุติความหิวโหยบรรลุเป้าความมั่นคง ทางอาหารและโภชนาการที่ดีขึ้นและส่งเสริมเกษตรกรรมยั่งยืน

ง. ยุทธศาสตร์จังหวัดที่ ๑. การเติบโตทางเศรษฐกิจบนคุณภาพชีวิตที่เป็นมิตรกับสิ่งแวดล้อมอย่างยั่งยืน

จ. ยุทธศาสตร์การพัฒนาขององค์การปกครองส่วนท้องถิ่นในเขตจังหวัด ยุทธศาสตร์ที่ ๒. พัฒนาเศรษฐกิจฐานรากให้เข้มแข็งและยั่งยืน

๒. ยุทธศาสตร์ พัฒนาเศรษฐกิจฐานรากให้เข้มแข็งและยั่งยืน

๒.๒ กลยุทธ์ ส่งเสริมเศรษฐกิจพอเพียงและความรู้ทฤษฎีใหม่ สร้างฐานวิสาหกิจชุมชนและเครือข่ายเกษตรอินทรีย์เพื่อต่อยอดเกษตรรุ่นใหม่ให้เข้มแข็ง

(๓) แผนงาน การเกษตร

ที่	โครงการ	วัตถุประสงค์	เป้าหมาย (ผลผลิตของโครงการ)	งบประมาณและที่มา					ตัวชี้วัด KPI	ผลที่คาดว่าจะได้รับ	หน่วยงาน รับผิดชอบ
				๒๕๖๖ (บาท)	๒๕๖๗ (บาท)	๒๕๖๘ (บาท)	๒๕๖๙ (บาท)	๒๕๗๐ (บาท)			
๑	โครงการส่งเสริม ครัวเรือนต้นแบบ แปลงสาธิตเกษตร อินทรีย์ ตำบลนาทอน	เพื่อให้ประชาชน เป็นครัวเรือน ต้นแบบแปลงสาธิต เกษตรอินทรีย์	ต่อยอดครัวเรือน ต้นแบบแปลง ประกวด ครัวเรือนต้นแบบแปลง ตำบลนาทอนหมู่ที่ ๑ - ๙	๑๐,๐๐๐	๑๐,๐๐๐	๑๐,๐๐๐	๑๐,๐๐๐	๑๐,๐๐๐	ร้อยละ ๘๐ ของ จำนวนครัวเรือน ต้นแบบเพิ่มขึ้น	เพิ่มรายได้ และลด รายจ่ายแก่ ประชาชน	สำนักปลัด
				๑๐,๐๐๐	๑๐,๐๐๐	๑๐,๐๐๐	๑๐,๐๐๐	๑๐,๐๐๐			

ก. ยุทธศาสตร์ชาติ ๒๐ ปี ยุทธศาสตร์ที่ ๔. ด้านการสร้างโอกาสและความเสมอภาคทางสังคม

ข. แผนพัฒนาเศรษฐกิจและสังคมแห่งชาติ ฉบับที่ ๑๓ หมายความว่า ๑. ไทยเป็นประเทศชั้นนำด้านสินค้าเกษตรและเกษตรแปรรูปมูลค่าสูง

ค. Sustainable Development Goals : SDGs เป้าหมายที่ ๒. ยุติความหิวโหยบรรลุเป้าความมั่นคง ทางอาหารและโภชนาการที่ดีขึ้นและส่งเสริมเกษตรกรรมยั่งยืน

ง. ยุทธศาสตร์จังหวัดที่ ๑. การเติบโตทางเศรษฐกิจบนคุณภาพชีวิตที่เป็นมิตรกับสิ่งแวดล้อมอย่างยั่งยืน

จ. ยุทธศาสตร์การพัฒนาขององค์กรปกครองส่วนท้องถิ่นในเขตจังหวัด ยุทธศาสตร์ที่ ๒. พัฒนาเศรษฐกิจฐานรากให้เข้มแข็งและยั่งยืน

๒. ยุทธศาสตร์ พัฒนาเศรษฐกิจฐานรากให้เข้มแข็งและยั่งยืน

๒.๓ กลยุทธ์ ส่งเสริมและพัฒนาตลาดและตลาดดิจิทัล กระจายผลิตภัณฑ์ต่างๆ ไปสู่ชุมชนโลก เพื่อยกระดับรายได้ให้กับประชาชนในพื้นที่อย่างต่อเนื่อง

(๓) แผนงาน การเกษตร

ที่	โครงการ	วัตถุประสงค์	เป้าหมาย (ผลผลิตของโครงการ)	งบประมาณและที่มา					ตัวชี้วัด KPI	ผลที่คาดว่าจะได้รับ	หน่วยงาน รับผิดชอบ
				๒๕๖๖ (บาท)	๒๕๖๗ (บาท)	๒๕๖๘ (บาท)	๒๕๖๙ (บาท)	๒๕๗๐ (บาท)			
๒	โครงการตลาดสะอาด ปลอดภัย ตำบล นาทอน	เพื่อยกระดับตลาด สะอาด อาหาร ปลอดภัย	ตลาดสะอาด ปลอดภัย สารพิษ ตำบลนาทอน หมู่ที่ ๑ - ๙	๕๐,๐๐๐	๕๐,๐๐๐	๕๐,๐๐๐	๕๐,๐๐๐	๕๐,๐๐๐	ร้อยละ ๘๐ ของ สินค้าทาง การเกษตรมี ความปลอดภัย สารพิษ	เกษตรกรรม รายได้ เพิ่มขึ้น/ ประชาชนมี ภาวะ โภชนาการที่ดี	กอง สาธารณสุข/ สำนักปลัด
				๕๐,๐๐๐	๕๐,๐๐๐	๕๐,๐๐๐	๕๐,๐๐๐	๕๐,๐๐๐			

ก. ยุทธศาสตร์ชาติ ๒๐ ปี ยุทธศาสตร์ที่ ๔. ด้านการสร้างโอกาสและความเสมอภาคทางสังคม

ข. แผนพัฒนาเศรษฐกิจและสังคมแห่งชาติ ฉบับที่ ๑๓ หมายความว่า ๑. ไทยเป็นประเทศชั้นนำด้านสินค้าเกษตรและเกษตรแปรรูปมูลค่าสูง

ค. Sustainable Development Goals : SDGs เป้าหมายที่ ๒. ยุติความหิวโหยบรรลุเป้าความมั่นคง ทางอาหารและโภชนาการที่ดีขึ้นและส่งเสริมเกษตรกรรมยั่งยืน

ง. ยุทธศาสตร์จังหวัดที่ ๑. การเติบโตทางเศรษฐกิจบนคุณภาพชีวิตที่เป็นมิตรกับสิ่งแวดล้อมอย่างยั่งยืน

จ. ยุทธศาสตร์การพัฒนาขององค์กรปกครองส่วนท้องถิ่นในเขตจังหวัด ยุทธศาสตร์ที่ ๒. พัฒนาเศรษฐกิจฐานรากให้เข้มแข็งและยั่งยืน

๒. ยุทธศาสตร์ พัฒนาเศรษฐกิจฐานรากให้เข้มแข็งและยั่งยืน

๒.๔ กลยุทธ์ ส่งเสริมและพัฒนาศักยภาพบุคลากรทางภาคเกษตร วิสาหกิจชุมชน และแรงงานให้มีทักษะ ในอาชีพที่สูงขึ้น ก้าวทันเทคโนโลยี เพื่อความทันสมัยและยั่งยืน

(๓) แผนงาน การเกษตร

ที่	โครงการ	วัตถุประสงค์	เป้าหมาย (ผลผลิตของโครงการ)	งบประมาณและที่มา					ตัวชี้วัด KPI	ผลที่คาดว่าจะได้รับ	หน่วยงาน รับผิดชอบ
				๒๕๖๖ (บาท)	๒๕๖๗ (บาท)	๒๕๖๘ (บาท)	๒๕๖๙ (บาท)	๒๕๗๐ (บาท)			
๓	โครงการอบรมให้ความรู้ตามแนวปรัชญาเศรษฐกิจพอเพียง ตำบลนาทอน	เพื่อสร้างความรู้ความเข้าใจในอนำปรัชญาเศรษฐกิจพอเพียงในการดำเนินชีวิต	อบรมให้ความรู้แก่ประชาชน เกษตรกร ตำบลนาทอน	๒๐,๐๐๐	๒๐,๐๐๐	๒๐,๐๐๐	๒๐,๐๐๐	๒๐,๐๐๐	ร้อยละ ๘๐ ของผู้เข้าร่วมอบรมมีความรู้เพิ่มขึ้น	ประชาชน เกษตรกรได้รับความรู้เพิ่มขึ้นในการประกอบอาชีพและเพิ่มรายได้แก่เกษตรกร	สำนักปลัด
				๒๐,๐๐๐	๒๐,๐๐๐	๒๐,๐๐๐	๒๐,๐๐๐	๒๐,๐๐๐			

ก. ยุทธศาสตร์ชาติ ๒๐ ปี ยุทธศาสตร์ที่ ๔. ด้านการสร้างโอกาสและความเสมอภาคทางสังคม

ข. แผนพัฒนาเศรษฐกิจและสังคมแห่งชาติ ฉบับที่ ๑๓ หมายความว่าที่ ๑. ไทยเป็นประเทศชั้นนำด้านสินค้าเกษตรและเกษตรแปรรูปมูลค่าสูง

ค. Sustainable Development Goals : SDGs เป้าหมายที่ ๒. ยุติความหิวโหยบรรลุเป้าความมั่นคง ทางอาหารและโภชนาการที่ดีขึ้นและส่งเสริมเกษตรกรรมยั่งยืน

ง. ยุทธศาสตร์จังหวัดที่ ๑. การเติบโตทางเศรษฐกิจบนคุณภาพชีวิตที่เป็นมิตรกับสิ่งแวดล้อมอย่างยั่งยืน

จ. ยุทธศาสตร์การพัฒนาขององค์กรปกครองส่วนท้องถิ่นในเขตจังหวัด ยุทธศาสตร์ที่ ๒. พัฒนาเศรษฐกิจฐานรากให้เข้มแข็งและยั่งยืน

๒. ยุทธศาสตร์ พัฒนาเศรษฐกิจฐานรากให้เข้มแข็งและยั่งยืน

๒.๔ กลยุทธ์ ส่งเสริมและพัฒนาศักยภาพบุคลากรทางภาคเกษตร วิสาหกิจชุมชน และแรงงานให้มีทักษะ ในอาชีพที่สูงขึ้น ก้าวทันเทคโนโลยี เพื่อความทันสมัยและยั่งยืน

(๓) แผนงาน การเกษตร

ที่	โครงการ	วัตถุประสงค์	เป้าหมาย (ผลผลิตของโครงการ)	งบประมาณและที่มา					ตัวชี้วัด KPI	ผลที่คาดว่าจะ จะได้รับ	หน่วยงาน รับผิดชอบ
				๒๕๖๖ (บาท)	๒๕๖๗ (บาท)	๒๕๖๘ (บาท)	๒๕๖๙ (บาท)	๒๕๗๐ (บาท)			
๔	โครงการอบรม ส่งเสริมอาชีพ ตำบล นาทอน	เพื่อเพิ่มศักยภาพ เกษตรกรตำบลนาทอน	อบรมอาชีพแก่ การเกษตรและกลุ่ม อาชีพ อบรมให้ความรู้ การขยายพันธ์พืช เศรษฐกิจ อบรมทำปุ๋ย หมัก และปุ๋ยอีเอ็ม อบรมการแปรรูปและ การเพิ่มมูลค่าผัก พื้นบ้านและสมุนไพร หมู่ที่ ๑ - ๙ ตำบลนาทอน	๓๐,๐๐๐	๓๐,๐๐๐	๓๐,๐๐๐	๓๐,๐๐๐	๓๐,๐๐๐	ร้อยละ ๘๐ ของ ผู้เข้าร่วมอบรมมี ความรู้เพิ่มขึ้น	เกษตรกรได้รับ ความรู้เพิ่มขึ้น ในการประกอบ อาชีพและเพิ่ม รายได้แก่ เกษตรกร	สำนักปลัด/ หน่วยที่เกี่ยวข้อง
				๓๐,๐๐๐	๓๐,๐๐๐	๓๐,๐๐๐	๓๐,๐๐๐	๓๐,๐๐๐			

ก. ยุทธศาสตร์ชาติ ๒๐ ปี ยุทธศาสตร์ที่ ๔. ด้านการสร้างโอกาสและความเสมอภาคทางสังคม

ข. แผนพัฒนาเศรษฐกิจและสังคมแห่งชาติ ฉบับที่ ๑๓ หมายความว่า ๑. ไทยเป็นประเทศชั้นนำด้านสินค้าเกษตรและเกษตรแปรรูปมูลค่าสูง

ค. Sustainable Development Goals : SDGs เป้าหมายที่ ๒. ยุติความหิวโหยบรรลุเป้าความมั่นคง ทางอาหารและโภชนาการที่ดีขึ้นและส่งเสริมเกษตรกรรมยั่งยืน

ง. ยุทธศาสตร์จังหวัดที่ ๑. การเติบโตทางเศรษฐกิจบนคุณภาพชีวิตที่เป็นมิตรกับสิ่งแวดล้อมอย่างยั่งยืน

จ. ยุทธศาสตร์การพัฒนาขององค์กรปกครองส่วนท้องถิ่นในเขตจังหวัด ยุทธศาสตร์ที่ ๒. พัฒนาเศรษฐกิจฐานรากให้เข้มแข็งและยั่งยืน

๒. ยุทธศาสตร์ พัฒนาเศรษฐกิจฐานรากให้เข้มแข็งและยั่งยืน

๒.๔ กลยุทธ์ ส่งเสริมและพัฒนาศักยภาพบุคลากรทางภาคเกษตร วิสาหกิจชุมชน และแรงงานให้มีทักษะ ในอาชีพที่สูงขึ้น ก้าวทันเทคโนโลยี เพื่อความทันสมัยและยั่งยืน

(๓) แผนงาน การเกษตร

ที่	โครงการ	วัตถุประสงค์	เป้าหมาย (ผลผลิตของโครงการ)	งบประมาณและที่มา					ตัวชี้วัด KPI	ผลที่คาดว่าจะ ได้รับ	หน่วยงาน รับผิดชอบ
				๒๕๖๖ (บาท)	๒๕๖๗ (บาท)	๒๕๖๘ (บาท)	๒๕๖๙ (บาท)	๒๕๗๐ (บาท)			
๕	โครงการส่งเสริมกลุ่ม เกษตรกร ตำบลนาทอน	เพื่ออบรมให้ความรู้ ให้แก่กลุ่มเกษตรกร ในตำบลนาทอน เพื่อเพิ่มมูลค่าทาง การเกษตร	กลุ่มเกษตรกรในตำบล นาทอนจำนวน ๕๐ คน ตำบลนาทอน หมู่ที่ ๑ - ๙	๑๐,๐๐๐	๑๐,๐๐๐	๑๐,๐๐๐	๑๐,๐๐๐	๑๐,๐๐๐	กลุ่มเกษตรกรใน ตำบลนาทอนมี ความรู้ความ เข้าใจร้อยละ ๘๐	กลุ่มเกษตรกร ทางเลือกที่ เข้มแข็งและ ยั่งยืนสามารถ ขยายผลใน ชุมชนได้	สำนักปลัด
๖	โครงการช่วยเหลือ ประชาชนด้านเกษตร	เพื่อช่วยเหลือ เกษตรกรผู้มีรายได้น้อยที่ประสบ สาธารณภัยด้านเกษตร	ช่วยเหลือเกษตรกรผู้มี รายได้น้อยที่ประสบ สาธารณภัยด้านเกษตร	๘๐,๐๐๐	๘๐,๐๐๐	๘๐,๐๐๐	๘๐,๐๐๐	๘๐,๐๐๐	ร้อยละ ๘๐ ของผู้ ได้รับการ ช่วยเหลือด้าน เกษตร	เกษตรกรได้รับ การช่วยเหลือ ด้านเกษตร	สำนักปลัด
				๙๐,๐๐๐	๙๐,๐๐๐	๙๐,๐๐๐	๙๐,๐๐๐	๙๐,๐๐๐			

รายละเอียดโครงการพัฒนา
แผนพัฒนาท้องถิ่น (พ.ศ. ๒๕๖๖ - ๒๕๗๐)
องค์การบริหารส่วนตำบลนาทอน อำเภอทุ่งหว้า จังหวัดสตูล

ก. ยุทธศาสตร์ชาติ ๒๐ ปี ยุทธศาสตร์ที่ ๓. การพัฒนาและเสริมสร้างศักยภาพทรัพยากรมนุษย์

ข. แผนพัฒนาเศรษฐกิจและสังคมแห่งชาติ ฉบับที่ ๑๓ หมายความว่า ๑๒. มีกำลังคนสมรรถนะสูงมุ่งเรียนรู้อย่างต่อเนื่อง

ค. Sustainable Development Goals : SDGs เป้าหมายที่ ๑๖. ส่งเสริมสังคมที่สงบสุขและครอบคลุมเพื่อการพัฒนาที่ยั่งยืน ให้ทุกคนเข้าถึงความยุติธรรม และสร้างสถาบันที่มีประสิทธิภาพ รับผิดชอบ และครอบคลุมในทุกระดับ

ง. ยุทธศาสตร์จังหวัดที่ ๒. การพัฒนาคุณภาพ สังคมแห่งความสงบเรียบร้อย สันติสุขและระบบบริการรัฐที่มีประสิทธิภาพสูง

จ. ยุทธศาสตร์การพัฒนากองครูปกครองส่วนท้องถิ่นในเขตจังหวัดที่ ๓. พัฒนาศักยภาพคนและสังคมให้ทันสมัย สร้างภูมิปัญญาและการเรียนรู้อย่างต่อเนื่อง

๓. ยุทธศาสตร์ พัฒนาศักยภาพคนและสังคมให้ทันสมัย สร้างภูมิปัญญาและการเรียนรู้อย่างต่อเนื่อง

๓.๓ กลยุทธ์ ส่งเสริมและพัฒนาการป้องกันบรรเทาสาธารณภัย อุบัติภัย และภัยธรรมชาติ และการใช้นวัตกรรมเพื่อเตือนภัย

รวมถึงพัฒนาระบบความปลอดภัยในชีวิตและทรัพย์สินของประชาชน ชุมชน โดยใช้เทคโนโลยีช่วยบริหารจัดการ

(๑) แผนงานรักษาความสงบภายใน

ที่	โครงการ	วัตถุประสงค์	เป้าหมาย (ผลผลิตของโครงการ)	งบประมาณและที่มา					ตัวชี้วัด KPI	ผลที่คาดว่าจะได้รับ	หน่วยงาน รับผิดชอบ
				๒๕๖๖ (บาท)	๒๕๖๗ (บาท)	๒๕๖๘ (บาท)	๒๕๖๙ (บาท)	๒๕๗๐ (บาท)			
๑	โครงการฝึกอบรม อาสาสมัครป้องกันภัย ฝ่ายพลเรือน	เพื่อเพิ่มกำลังพล อาสาสมัครป้องกัน พลเรือนสำหรับ ปฏิบัติงานในการป้องกัน และบรรเทาสาธารณภัย และเสริมสร้างความรู้ ความเข้าใจในอำนาจ หน้าที่เกี่ยวกับงาน อปพร.	ฝึกอบรมหลักสูตร อาสาสมัครป้องกัน สาธารณภัยพลเรือน จำนวน ๑ รุ่น ผู้อบรม จำนวน ๒๐ คน	๑๕๐,๐๐๐	๑๕๐,๐๐๐	๑๕๐,๐๐๐	๑๕๐,๐๐๐	๑๕๐,๐๐๐	เพิ่มประสิทธิภาพ ในการปฏิบัติงาน ๘๐ เปอร์เซ็นต์	สมาชิก อปพร.มี ความรักร่วม เข้าใจและภารกิจ งาน อปพร.	สำนักปลัด
				๑๕๐,๐๐๐	๑๕๐,๐๐๐	๑๕๐,๐๐๐	๑๕๐,๐๐๐	๑๕๐,๐๐๐			

ก. ยุทธศาสตร์ชาติ ๒๐ ปี ยุทธศาสตร์ที่ ๓. การพัฒนาและเสริมสร้างศักยภาพทรัพยากรมนุษย์

ข. แผนพัฒนาเศรษฐกิจและสังคมแห่งชาติ ฉบับที่ ๑๓ หมายเหตุที่ ๑๒. มีกำลังคนสมรรถนะสูงมุ่งเรียนรู้อย่างต่อเนื่อง

ค. Sustainable Development Goals : SDGs เป้าหมายที่ ๑๖. ส่งเสริมสังคมที่สงบสุขและครอบคลุมเพื่อการพัฒนาที่ยั่งยืน ให้ทุกคนเข้าถึงความยุติธรรม และสร้างสถาบันที่มีประสิทธิภาพ รับผิดชอบ และครอบคลุมในทุกระดับ

ง. ยุทธศาสตร์จังหวัดที่ ๒. การพัฒนาคุณภาพ สังคมแห่งความสงบเรียบร้อย สันติสุขและระบบบริการรัฐที่มีประสิทธิภาพสูง

จ. ยุทธศาสตร์การพัฒนากองทัพเรือส่วนท้องถิ่นในเขตจังหวัดที่ ๓. พัฒนาศักยภาพคนและสังคมให้ทันสมัย สร้างภูมิปัญญาและการเรียนรู้อย่างต่อเนื่อง

๓. ยุทธศาสตร์ พัฒนาศักยภาพคนและสังคมให้ทันสมัย สร้างภูมิปัญญาและการเรียนรู้อย่างต่อเนื่อง

๓.๓ กลยุทธ์ ส่งเสริมและพัฒนากองทัพเรือส่วนท้องถิ่นในเขตจังหวัดให้ทันสมัย สร้างภูมิปัญญาและการเรียนรู้อย่างต่อเนื่อง

รวมถึงพัฒนาระบบความปลอดภัยในชีวิตและทรัพย์สินของประชาชน ชุมชน โดยใช้เทคโนโลยีช่วยบริหารจัดการ

(๑) แผนงานรักษาความสงบภายใน

ที่	โครงการ	วัตถุประสงค์	เป้าหมาย (ผลผลิตของโครงการ)	งบประมาณและที่มา					ตัวชี้วัด KPI	ผลที่คาดว่าจะได้รับ	หน่วยงาน รับผิดชอบ
				๒๕๖๖ (บาท)	๒๕๖๗ (บาท)	๒๕๖๘ (บาท)	๒๕๖๙ (บาท)	๒๕๗๐ (บาท)			
๒	โครงการฝึกอบรม ทบทวนอาสาสมัคร ป้องกันภัยฝ่ายพลเรือน ประจำปี	เพื่อพัฒนาและเพิ่ม ศักยภาพการปฏิบัติงาน ของอาสาสมัครป้องกัน ภัยฝ่ายพลเรือน	ฝึกอบรมทบทวน อาสาสมัครป้องกันภัย พลเรือน จำนวน ๑ รุ่น ผู้อบรมจำนวน ๒๐ คน	๑๐๐,๐๐๐	๑๐๐,๐๐๐	๑๐๐,๐๐๐	๑๐๐,๐๐๐	๑๐๐,๐๐๐	เพิ่มประสิทธิภาพ ในการปฏิบัติงาน ๘๐ เปอร์เซ็นต์	สมาชิก อปพร. มี ความรู้ความ เข้าใจและภารกิจ งาน อปพร.	สำนักปลัด
				๑๐๐,๐๐๐	๑๐๐,๐๐๐	๑๐๐,๐๐๐	๑๐๐,๐๐๐	๑๐๐,๐๐๐			

ก. ยุทธศาสตร์ชาติ ๒๐ ปี ยุทธศาสตร์ที่ ๓. การพัฒนาและเสริมสร้างศักยภาพทรัพยากรมนุษย์

ข. แผนพัฒนาเศรษฐกิจและสังคมแห่งชาติ ฉบับที่ ๑๓ หมายความว่า ๑๒. มีกำลังคนสมรรถนะสูงมุ่งเรียนรู้อย่างต่อเนื่อง

ค. Sustainable Development Goals : SDGs เป้าหมายที่ ๑๖. ส่งเสริมสังคมที่สงบสุขและครอบคลุมเพื่อการพัฒนาที่ยั่งยืน ให้ทุกคนเข้าถึงความยุติธรรม และสร้างสถาบันที่มีประสิทธิภาพ รับผิดชอบ และครอบคลุมในทุกระดับ

ง. ยุทธศาสตร์จังหวัดที่ ๒. การพัฒนาคุณภาพ สังคมแห่งความสงบเรียบร้อย สันติสุขและระบบบริการรัฐที่มีประสิทธิภาพสูง

จ. ยุทธศาสตร์การพัฒนากองทัพเรือส่วนท้องถิ่นในเขตจังหวัดที่ ๓. พัฒนาศักยภาพคนและสังคมให้ทันสมัย สร้างภูมิปัญญาและการเรียนรู้อย่างต่อเนื่อง

๓. ยุทธศาสตร์ พัฒนาศักยภาพคนและสังคมให้ทันสมัย สร้างภูมิปัญญาและการเรียนรู้อย่างต่อเนื่อง

๓.๓ กลยุทธ์ ส่งเสริมและพัฒนาการป้องกันบรรเทาสาธารณภัย อุบัติภัย และภัยธรรมชาติ และการใช้นวัตกรรมเพื่อเตือนภัย

รวมถึงพัฒนาระบบความปลอดภัยในชีวิตและทรัพย์สินของประชาชน ชุมชน โดยใช้เทคโนโลยีช่วยบริหารจัดการ

(๑) แผนงานรักษาความสงบภายใน

ที่	โครงการ	วัตถุประสงค์	เป้าหมาย (ผลผลิตของโครงการ)	งบประมาณและที่มา					ตัวชี้วัด KPI	ผลที่คาดว่าจะได้รับ	หน่วยงาน รับผิดชอบ
				๒๕๖๖ (บาท)	๒๕๖๗ (บาท)	๒๕๖๘ (บาท)	๒๕๖๙ (บาท)	๒๕๗๐ (บาท)			
๓	โครงการฝึกอบรมชุดปฏิบัติการจิตอาสาภัยพิบัติประจำ อบต. นาทอน	เพื่อเสริมสร้างศักยภาพและความเข้มแข็งให้แก่ อบต. ให้บุคลากรที่สามารถปฏิบัติหน้าที่ช่วยเหลือในการบรรเทาสาธารณภัยได้อย่างมีประสิทธิภาพ	ผู้เข้าร่วมอบรม จิตอาสาภัยพิบัติของ อบต. แห่งละ ๕๐ คน/รุ่น	๑๐๐,๐๐๐	๑๐๐,๐๐๐	๑๐๐,๐๐๐	๑๐๐,๐๐๐	๑๐๐,๐๐๐	ร้อยละ ๘๐ ของบุคลากรที่สามารถปฏิบัติหน้าที่ช่วยเหลือในการบรรเทาสาธารณภัยได้อย่างมีประสิทธิภาพ	ประชาชนได้รับการช่วยเหลือในการบรรเทาสาธารณภัยได้อย่างมีประสิทธิภาพ	สำนักปลัด
				๑๐๐,๐๐๐	๑๐๐,๐๐๐	๑๐๐,๐๐๐	๑๐๐,๐๐๐	๑๐๐,๐๐๐			

ก. ยุทธศาสตร์ชาติ ๒๐ ปี ยุทธศาสตร์ที่ ๓. การพัฒนาและเสริมสร้างศักยภาพทรัพยากรมนุษย์

ข. แผนพัฒนาเศรษฐกิจและสังคมแห่งชาติ ฉบับที่ ๑๓ หมายเหตุที่ ๑๒. มีกำลังคนสมรรถนะสูงมุ่งเรียนรู้อย่างต่อเนื่อง

ค. Sustainable Development Goals : SDGs เป้าหมายที่ ๑๖. ส่งเสริมสังคมที่สงบสุขและครอบคลุมเพื่อการพัฒนาที่ยั่งยืน ให้ทุกคนเข้าถึงความยุติธรรม และสร้างสถาบันที่มีประสิทธิภาพ รับผิดชอบ และครอบคลุมในทุกระดับ

ง. ยุทธศาสตร์จังหวัดที่ ๒. การพัฒนาคุณภาพ สังคมแห่งความสงบเรียบร้อย สันติสุขและระบบบริการรัฐที่มีประสิทธิภาพสูง

จ. ยุทธศาสตร์การพัฒนากองทัพเรือส่วนท้องถิ่นในเขตจังหวัดที่ ๓. พัฒนาศักยภาพคนและสังคมให้ทันสมัย สร้างภูมิปัญญาและการเรียนรู้อย่างต่อเนื่อง

๓. ยุทธศาสตร์ พัฒนาศักยภาพคนและสังคมให้ทันสมัย สร้างภูมิปัญญาและการเรียนรู้อย่างต่อเนื่อง

๓.๓ กลยุทธ์ ส่งเสริมและพัฒนาการป้องกันบรรเทาสาธารณภัย อุบัติภัย และภัยธรรมชาติ และการใช้นวัตกรรมเพื่อเตือนภัย

รวมถึงพัฒนาระบบความปลอดภัยในชีวิตและทรัพย์สินของประชาชน ชุมชน โดยใช้เทคโนโลยีช่วยบริหารจัดการ

(๑) แผนงานรักษาความสงบภายใน

ที่	โครงการ	วัตถุประสงค์	เป้าหมาย (ผลผลิตของโครงการ)	งบประมาณและที่มา					ตัวชี้วัด KPI	ผลที่คาดว่าจะได้รับ	หน่วยงาน รับผิดชอบ
				๒๕๖๖ (บาท)	๒๕๖๗ (บาท)	๒๕๖๘ (บาท)	๒๕๖๙ (บาท)	๒๕๗๐ (บาท)			
๔	โครงการฝึกอบรม ทบทวนชุดปฏิบัติการจิต อาสาภัยพิบัติประจำปี อบต.นาทอน	- เพื่อทบทวนชุด ปฏิบัติการจิตอาสา ภัยพิบัติ - เพื่อเสริมสร้าง ศักยภาพและความ เข้มแข็ง ให้บุคลากรที่ สามารถปฏิบัติหน้าที่ ช่วยเหลือในการบรรเทา สาธารณภัยได้อย่างมี ประสิทธิภาพ	ผู้เข้าร่วมอบรมทบทวน จิตอาสาภัยพิบัติของ อบต.ร่วมทบทวนจิต อาสาภัยพิบัติของ อบต. นาทอน	๘๐,๐๐๐	๘๐,๐๐๐	๘๐,๐๐๐	๘๐,๐๐๐	๘๐,๐๐๐	ร้อยละ ๘๐ ของ บุคลากรที่สามารถ ปฏิบัติหน้าที่ ช่วยเหลือในการ บรรเทาสาธารณภัย ได้อย่างมี ประสิทธิภาพ	ประชาชนได้รับ การช่วยเหลือใน การบรรเทาสา ธารณภัยได้อย่าง มีประสิทธิภาพ	สำนักปลัด
				๘๐,๐๐๐	๘๐,๐๐๐	๘๐,๐๐๐	๘๐,๐๐๐	๘๐,๐๐๐			

ก. ยุทธศาสตร์ชาติ ๒๐ ปี ยุทธศาสตร์ที่ ๓. การพัฒนาและเสริมสร้างศักยภาพทรัพยากรมนุษย์

ข. แผนพัฒนาเศรษฐกิจและสังคมแห่งชาติ ฉบับที่ ๑๓ หมายความว่า ๑๒. มีกำลังคนสมรรถนะสูงมุ่งเรียนรู้อย่างต่อเนื่อง

ค. Sustainable Development Goals : SDGs เป้าหมายที่ ๑๖. ส่งเสริมสังคมที่สงบสุขและครอบคลุมเพื่อการพัฒนาที่ยั่งยืน ให้ทุกคนเข้าถึงความยุติธรรม และสร้างสถาบันที่มีประสิทธิภาพ รับผิดชอบ และครอบคลุมในทุกระดับ

ง. ยุทธศาสตร์จังหวัดที่ ๒. การพัฒนาคุณภาพ สังคมแห่งความสงบเรียบร้อย สันติสุขและระบบบริการรัฐที่มีประสิทธิภาพสูง

จ. ยุทธศาสตร์การพัฒนากองทัพเรือส่วนท้องถิ่นในเขตจังหวัดที่ ๓. พัฒนาศักยภาพคนและสังคมให้ทันสมัย สร้างภูมิปัญญาและการเรียนรู้อย่างต่อเนื่อง

๓. ยุทธศาสตร์ พัฒนาศักยภาพคนและสังคมให้ทันสมัย สร้างภูมิปัญญาและการเรียนรู้อย่างต่อเนื่อง

๓.๓ กลยุทธ์ ส่งเสริมและพัฒนากองทัพเรือส่วนท้องถิ่นในเขตจังหวัดที่ ๓. พัฒนาศักยภาพคนและสังคมให้ทันสมัย สร้างภูมิปัญญาและการเรียนรู้อย่างต่อเนื่อง

รวมถึงพัฒนาระบบความปลอดภัยในชีวิตและทรัพย์สินของประชาชน ชุมชน โดยใช้เทคโนโลยีช่วยบริหารจัดการ

(๑) แผนงานรักษาความสงบภายใน

ที่	โครงการ	วัตถุประสงค์	เป้าหมาย (ผลผลิตของโครงการ)	งบประมาณและที่มา					ตัวชี้วัด KPI	ผลที่คาดว่าจะ จะได้รับ	หน่วยงาน รับผิดชอบ
				๒๕๖๖ (บาท)	๒๕๖๗ (บาท)	๒๕๖๘ (บาท)	๒๕๖๙ (บาท)	๒๕๗๐ (บาท)			
๕	โครงการฝึกอบรมการป้องกันและระงับอัคคีภัย	เพื่ออบรมเพิ่มศักยภาพอปพร.และประชาชนในชุมชนให้เกิดความรู้ความเชี่ยวชาญเกิดความตระหนักในความปลอดภัยด้านอัคคีภัย	ให้ความรู้แก่ อปพร. และประชาชน จำนวน ๕๐ คน	๒๐,๐๐๐	๒๐,๐๐๐	๒๐,๐๐๐	๒๐,๐๐๐	๒๐,๐๐๐	ร้อยละ ๘๐ ของจำนวนผู้เข้าร่วมโครงการมีความรู้เพิ่มขึ้น	ผู้เข้าร่วมอบรมมีความรู้ความเข้าใจในการเผชิญเหตุในชุมชนและการป้องกันและระงับอัคคีภัยขั้นต้น	สำนักปลัด
				๒๐,๐๐๐	๒๐,๐๐๐	๒๐,๐๐๐	๒๐,๐๐๐	๒๐,๐๐๐			

ก. ยุทธศาสตร์ชาติ ๒๐ ปี ยุทธศาสตร์ที่ ๓. การพัฒนาและเสริมสร้างศักยภาพทรัพยากรมนุษย์

ข. แผนพัฒนาเศรษฐกิจและสังคมแห่งชาติ ฉบับที่ ๑๓ หมายเหตุที่ ๑๒. มีกำลังคนสมรรถนะสูงมุ่งเรียนรู้อย่างต่อเนื่อง

ค. Sustainable Development Goals : SDGs เป้าหมายที่ ๑๖. ส่งเสริมสังคมที่สงบสุขและครอบคลุมเพื่อการพัฒนาที่ยั่งยืน ให้ทุกคนเข้าถึงความยุติธรรม และสร้างสถาบันที่มีประสิทธิภาพ รับผิดชอบ และครอบคลุมในทุกระดับ

ง. ยุทธศาสตร์จังหวัดที่ ๒. การพัฒนาคุณภาพ สังคมแห่งความสงบเรียบร้อย สันติสุขและระบบบริการรัฐที่มีประสิทธิภาพสูง

จ. ยุทธศาสตร์การพัฒนากองคกรปกครองส่วนท้องถิ่นในเขตจังหวัดที่ ๓. พัฒนาศักยภาพคนและสังคมให้ทันสมัย สร้างภูมิปัญญาและการเรียนรู้อย่างต่อเนื่อง

๓. ยุทธศาสตร์ พัฒนาศักยภาพคนและสังคมให้ทันสมัย สร้างภูมิปัญญาและการเรียนรู้อย่างต่อเนื่อง

๓.๓ กลยุทธ์ ส่งเสริมและพัฒนาการป้องกันบรรเทาสาธารณภัย อุบัติภัย และภัยธรรมชาติ และการใช้นวัตกรรมเพื่อเตือนภัย

รวมถึงพัฒนาระบบความปลอดภัยในชีวิตและทรัพย์สินของประชาชน ชุมชน โดยใช้เทคโนโลยีช่วยบริหารจัดการ

(๑) แผนงานรักษาความสงบภายใน

ที่	โครงการ	วัตถุประสงค์	เป้าหมาย (ผลผลิตของโครงการ)	งบประมาณและที่มา					ตัวชี้วัด KPI	ผลที่คาดว่าจะ จะได้รับ	หน่วยงาน รับผิดชอบ
				๒๕๖๖ (บาท)	๒๕๖๗ (บาท)	๒๕๖๘ (บาท)	๒๕๖๙ (บาท)	๒๕๗๐ (บาท)			
๖	โครงการช่วยเหลือ ประชาชนผู้ประสบภัย สาธารณภัย	เพื่อจ่ายในกรณีจำเป็น หรือบรรเทาความเดือน ร้อนของประชาชนใน กรณีเกิดสาธารณภัย	จัดซื้อเครื่องอุปโภค - บริโภคช่วยเหลือ ผู้ประสบภัยพิบัติทุกวัย	๒๐๐,๐๐๐	๒๐๐,๐๐๐	๒๐๐,๐๐๐	๒๐๐,๐๐๐	๒๐๐,๐๐๐	บรรเทาความ เดือนร้อนของ ประชาชนในกรณี เกิดสาธารณภัยได้ ๙๐ เปอร์เซ็นต์	สามารถบรรเทา ความเดือนร้อนของ ประชาชนกรณีสา ธารณภัยได้	สำนักปลัด
๗	โครงการอบรม อาสาสมัครกู้ภัยทางน้ำ	เพื่ออบรมเพิ่มศักยภาพ และทักษะ อปพร.และ จิตอาสาในชุมชน	ให้ความรู้แก่ อปพร. และจิตอาสา จำนวน ๒๐ คน	๘๕,๐๐๐	๘๕,๐๐๐	๘๕,๐๐๐	๘๕,๐๐๐	๘๕,๐๐๐	จำนวน ๘๐ ของ ผู้เข้าร่วม โครงการมีความรู้ เพิ่มขึ้น	ผู้เข้าร่วมอบรมมี ความรู้ความเข้าใจ ความเข้าใจในการ เผชิญเหตุในชุมชน และการป้องกัน เหตุที่จะเกิดขึ้นได้	สำนักปลัด
				๒๘๕,๐๐๐	๒๘๕,๐๐๐	๒๘๕,๐๐๐	๒๘๕,๐๐๐	๒๘๕,๐๐๐			

ก. ยุทธศาสตร์ชาติ ๒๐ ปี ยุทธศาสตร์ที่ ๓. การพัฒนาและเสริมสร้างศักยภาพทรัพยากรมนุษย์

ข. แผนพัฒนาเศรษฐกิจและสังคมแห่งชาติ ฉบับที่ ๑๓ หมายความว่า ๑๒. มีกำลังคนสมรรถนะสูงมุ่งเรียนรู้อย่างต่อเนื่อง

ค. Sustainable Development Goals : SDGs เป้าหมายที่ ๑๖. ส่งเสริมสังคมที่สงบสุขและครอบคลุมเพื่อการพัฒนาที่ยั่งยืน ให้ทุกคนเข้าถึงความยุติธรรม และสร้างสถาบันที่มีประสิทธิภาพ รับผิดชอบ และครอบคลุมในทุกระดับ

ง. ยุทธศาสตร์จังหวัดที่ ๒. การพัฒนาคุณภาพ สังคมแห่งความสงบเรียบร้อย สันติสุขและระบบบริการรัฐที่มีประสิทธิภาพสูง

จ. ยุทธศาสตร์การพัฒนากองการปกครองส่วนท้องถิ่นในเขตจังหวัดที่ ๓. พัฒนาศักยภาพคนและสังคมให้ทันสมัย สร้างภูมิปัญญาและการเรียนรู้อย่างต่อเนื่อง

๓. ยุทธศาสตร์ พัฒนาศักยภาพคนและสังคมให้ทันสมัย สร้างภูมิปัญญาและการเรียนรู้อย่างต่อเนื่อง

๓.๓ กลยุทธ์ ส่งเสริมและพัฒนาการป้องกันบรรเทาสาธารณภัย อุบัติภัย และภัยธรรมชาติ และการใช้นวัตกรรมเพื่อเตือนภัย

รวมถึงพัฒนาระบบความปลอดภัยในชีวิตและทรัพย์สินของประชาชน ชุมชน โดยใช้เทคโนโลยีช่วยบริหารจัดการ

(๑) แผนงานรักษาความสงบภายใน

ที่	โครงการ	วัตถุประสงค์	เป้าหมาย (ผลผลิตของโครงการ)	งบประมาณและที่มา					ตัวชี้วัด KPI	ผลที่คาดว่าจะได้รับ	หน่วยงาน รับผิดชอบ
				๒๕๖๖ (บาท)	๒๕๖๗ (บาท)	๒๕๖๘ (บาท)	๒๕๖๙ (บาท)	๒๕๗๐ (บาท)			
๘	โครงการ "ขันซีซีซี ปลอดภัย" สร้างความ เข้มแข็งให้ชุมชนท้องถิ่น น่าอยู่	สร้างความปลอดภัยทาง ถนน	บริการช่วยเหลือ การตั้งด่าน คัดกรอง การเดินทาง รณรงค์ขันซีซีปลอดภัย พัฒนาศักยภาพ คน รถ ถนน อบรมให้ความรู้ กฎหมาย จรรยาบรรณ จัดสภาพถนนและ สิ่งแวดล้อม ปรับ สภาพแวดล้อม โดยรอบถนน สนับสนุนการป้องกันการเกิด อุบัติเหตุ บริเวณจุดเสี่ยง อันตราย การพัฒนานโยบายและแผน สนับสนุนให้มีการซ่อมแผน เผชิญเหตุ	๓๐๐,๐๐๐	๓๐๐,๐๐๐	๓๐๐,๐๐๐	๓๐๐,๐๐๐	๓๐๐,๐๐๐	ประชาชนได้รับ ความปลอดภัยใน การใช้ถนน และขันซีซีอย่าง ปลอดภัย	ประชาชนได้รับ ความปลอดภัยใน การใช้รถใช้ถนน	สำนักปลัด
				๓๐๐,๐๐๐	๓๐๐,๐๐๐	๓๐๐,๐๐๐	๓๐๐,๐๐๐	๓๐๐,๐๐๐			

ก. ยุทธศาสตร์ชาติ ๒๐ ปี ยุทธศาสตร์ที่ ๓. การพัฒนาและเสริมสร้างศักยภาพทรัพยากรมนุษย์

ข. แผนพัฒนาเศรษฐกิจและสังคมแห่งชาติ ฉบับที่ ๑๓ หมายเหตุที่ ๑๒. มีกำลังคนสมรรถนะสูงมุ่งเรียนรู้อย่างต่อเนื่อง

ค. Sustainable Development Goals : SDGs เป้าหมายที่ ๑๖. ส่งเสริมสังคมที่สงบสุขและครอบคลุมเพื่อการพัฒนาที่ยั่งยืน ให้ทุกคนเข้าถึงความยุติธรรม และสร้างสถาบันที่มีประสิทธิภาพ รับผิดชอบ และครอบคลุมในทุกระดับ

ง. ยุทธศาสตร์จังหวัดที่ ๒. การพัฒนาคุณภาพ สังคมแห่งความสงบเรียบร้อย สันติสุขและระบบบริการรัฐที่มีประสิทธิภาพสูง

จ. ยุทธศาสตร์การพัฒนากองการปกครองส่วนท้องถิ่นในเขตจังหวัดที่ ๓. พัฒนาศักยภาพคนและสังคมให้ทันสมัย สร้างภูมิปัญญาและการเรียนรู้อย่างต่อเนื่อง

๓. ยุทธศาสตร์ พัฒนาศักยภาพคนและสังคมให้ทันสมัย สร้างภูมิปัญญาและการเรียนรู้อย่างต่อเนื่อง

๓.๓ กลยุทธ์ ส่งเสริมและพัฒนาการป้องกันบรรเทาสาธารณภัย อุบัติภัย และภัยธรรมชาติ และการใช้นวัตกรรมเพื่อเตือนภัย

รวมถึงพัฒนาระบบความปลอดภัยในชีวิตและทรัพย์สินของประชาชน ชุมชน โดยใช้เทคโนโลยีช่วยบริหารจัดการ

(๑) แผนงานรักษาความสงบภายใน

ที่	โครงการ	วัตถุประสงค์	เป้าหมาย (ผลผลิตของโครงการ)	งบประมาณและที่มา					ตัวชี้วัด KPI	ผลที่คาดว่าจะได้รับ	หน่วยงาน รับผิดชอบ
				๒๕๖๖ (บาท)	๒๕๖๗ (บาท)	๒๕๖๘ (บาท)	๒๕๖๙ (บาท)	๒๕๗๐ (บาท)			
๙	อุดหนุนโครงการดำเนินงานชุมชนยั่งยืน เพื่อแก้ไขปัญหาเสพติด แบบครบวงจรตาม ยุทธศาสตร์ชาติใน หมู่บ้าน/ชุมชนตำบล นาทอน	เพื่อแก้ไขปัญหาการแพร่ระบาดของยาเสพติดใน หมู่บ้าน	ดำเนินการนำผู้เสพมา บำบัด	๔๒,๐๐๐	๔๒,๐๐๐	๔๒,๐๐๐	๔๒,๐๐๐	๔๒,๐๐๐	ลดอัตราเสี่ยงของ เด็กและเยาวชน ที่จะเข้าไป เกี่ยวข้องกับยา เสพติด	เด็กและเยาวชน ห่างไกลยาเสพติด สามารถแก้ไข ปัญหาเสพติด ในหมู่บ้านตาม เป้าหมายได้	อบต. นาทอน/ สถานี ตำรวจภูธร ท่งหว้า
๑๐	อุดหนุนโครงการสร้าง เครือข่ายการมีส่วนร่วม ของประชาชนในการ ป้องกันอาชญากรรม ระดับตำบล	เพื่อเพิ่มประสิทธิภาพ ของประชาชนในการ ป้องกันอาชญากรรมใน พื้นที่ระดับตำบล	ประชาชนในพื้นที่ ตำบล นาทอน จำนวน ๑๐๐ คน	๒๗,๐๐๐	๒๗,๐๐๐	๒๗,๐๐๐	๒๗,๐๐๐	๒๗,๐๐๐	คดีอาชญากรรม เกี่ยวกับชีวิต ร่างกายเพศและ ทรัพย์สิน ลดลง	เด็กและเยาวชน ประชาชนมี ความปลอดภัยใน ชีวิตและทรัพย์สิน	อบต. นาทอน/ สถานี ตำรวจภูธร ท่งหว้า
				๖๙,๐๐๐	๖๙,๐๐๐	๖๙,๐๐๐	๖๙,๐๐๐	๖๙,๐๐๐			

ก. ยุทธศาสตร์ชาติ ๒๐ ปี ยุทธศาสตร์ที่ ๓. การพัฒนาและเสริมสร้างศักยภาพทรัพยากรมนุษย์

ข. แผนพัฒนาเศรษฐกิจและสังคมแห่งชาติ ฉบับที่ ๑๓ หมายความว่า ๑๒. มีกำลังคนสมรรถนะสูงมุ่งเรียนรู้อย่างต่อเนื่อง

ค. Sustainable Development Goals : SDGs เป้าหมายที่ ๑๖. ส่งเสริมสังคมที่สงบสุขและครอบคลุมเพื่อการพัฒนาที่ยั่งยืน ให้ทุกคนเข้าถึงความยุติธรรม และสร้างสถาบันที่มีประสิทธิภาพ รับผิดชอบ และครอบคลุมในทุกระดับ

ง. ยุทธศาสตร์จังหวัดที่ ๒. การพัฒนาคุณภาพ สังคมแห่งความสงบเรียบร้อย สันติสุขและระบบบริการรัฐที่มีประสิทธิภาพสูง

จ. ยุทธศาสตร์การพัฒนากองครักษ์ส่วนท้องถิ่นในเขตจังหวัดที่ ๓. พัฒนาศักยภาพคนและสังคมให้ทันสมัย สร้างภูมิปัญญาและการเรียนรู้อย่างต่อเนื่อง

๓. ยุทธศาสตร์ พัฒนาศักยภาพคนและสังคมให้ทันสมัย สร้างภูมิปัญญาและการเรียนรู้อย่างต่อเนื่อง

๓.๓ กลยุทธ์ ส่งเสริมและพัฒนาการป้องกันบรรเทาสาธารณภัย อุบัติภัย และภัยธรรมชาติ และการใช้นวัตกรรมเพื่อเตือนภัย

รวมถึงพัฒนาระบบความปลอดภัยในชีวิตและทรัพย์สินของประชาชน ชุมชน โดยใช้เทคโนโลยีช่วยบริหารจัดการ

(๑) แผนงานรักษาความสงบภายใน

ที่	โครงการ	วัตถุประสงค์	เป้าหมาย (ผลผลิตของโครงการ)	งบประมาณและที่มา					ตัวชี้วัด KPI	ผลที่คาดว่าจะได้รับ	หน่วยงาน รับผิดชอบ
				๒๕๖๖ (บาท)	๒๕๖๗ (บาท)	๒๕๖๘ (บาท)	๒๕๖๙ (บาท)	๒๕๗๐ (บาท)			
๑๑	อุดหนุนโครงการหยุดยั้งการก่ออาชญากรรมและสร้างความปลอดภัยในชีวิตและทรัพย์สินของประชาชน	เพื่อเพิ่มประสิทธิภาพของประชาชนในการป้องกันอาชญากรรมในทุกรูปแบบ	เจ้าหน้าที่ตำรวจสถานีตำรวจภูธรทุ่งหว้า	๓๐,๕๐๐	๓๐,๕๐๐	๓๐,๕๐๐	๓๐,๕๐๐	๓๐,๕๐๐	ประชาชนได้รับความปลอดภัยในการใช้ถนนและขับซื้ออย่างปลอดภัยเพื่อเมื่อมีการตั้งด่านตรวจ	เจ้าหน้าที่ตำรวจอาสา ชุด ชรบ.หมู่บ้าน มีความพร้อมในการปฏิบัติหน้าที่	อบต.นาทอน/สถานีตำรวจภูธรทุ่งหว้า
				๓๐,๕๐๐	๓๐,๕๐๐	๓๐,๕๐๐	๓๐,๕๐๐	๓๐,๕๐๐			
รวมเป็นเงิน				๑,๑๓๔,๕๐๐	๑,๑๓๔,๕๐๐	๑,๑๓๔,๕๐๐	๑,๑๓๔,๕๐๐	๑,๑๓๔,๕๐๐			

รายละเอียดโครงการพัฒนา
แผนพัฒนาท้องถิ่น (พ.ศ. ๒๕๖๖ - ๒๕๗๐)
องค์การบริหารส่วนตำบลนาทอน อำเภอทุ่งหว้า จังหวัดสตูล

- ก. ยุทธศาสตร์ชาติ ๒๐ ปี ยุทธศาสตร์ที่ ๓. ยุทธศาสตร์ การพัฒนาและ เสริมสร้างศักยภาพคน
- ข. แผนพัฒนาเศรษฐกิจและสังคมแห่งชาติ ฉบับที่ ๑๓ หมายความว่า ๑๒. ไทยมีกำลังคนสมรรถนะสูง มุ่งเรียนรู้อย่างต่อเนื่อง ตอบโจทย์การพัฒนา แห่งอนาคต
- ค. Sustainable Development Goals : SDGs เป้าหมายที่ ๔. สร้างหลักประกันว่าทุกคนมีการศึกษาที่มีคุณภาพอย่างครอบคลุมและเท่าเทียม และสนับสนุนโอกาสในการเรียนรู้ตลอดชีวิต
- ง. ยุทธศาสตร์จังหวัดที่ ๒. การพัฒนาคุณภาพ สังคมแห่งความสงบเรียบร้อย สันติสุขและระบบบริการรัฐที่มีประสิทธิภาพสูง
- จ. ยุทธศาสตร์การพัฒนาองค์กรปกครองส่วนท้องถิ่นในเขตจังหวัดที่ ๓. พัฒนาศักยภาพคนและสังคมให้ทันสมัย สร้างภูมิปัญญาและการเรียนรู้อย่างต่อเนื่อง
๓. ยุทธศาสตร์ พัฒนาศักยภาพคนและสังคมให้ทันสมัย สร้างภูมิปัญญาและการเรียนรู้อย่างต่อเนื่อง
- ๓.๒ กลยุทธ์ ส่งเสริมและพัฒนาคุณภาพการศึกษาทุกระดับให้มีขีดความสามารถในการแข่งขันทั้งด้านภาษา เทคโนโลยี และศิลปะ ก้าวหน้าทันโลก

(๒) แผนงาน การศึกษา

ที่	โครงการ	วัตถุประสงค์	เป้าหมาย (ผลผลิตของโครงการ)	งบประมาณและที่มา					ตัวชี้วัด KPI	ผลที่คาดว่าจะได้รับ	หน่วยงาน รับผิดชอบ
				๒๕๖๖ (บาท)	๒๕๖๗ (บาท)	๒๕๖๘ (บาท)	๒๕๖๙ (บาท)	๒๕๗๐ (บาท)			
๑	โครงการค่ายเยาวชน	เพื่อปลูกจิตสำนึกให้เยาวชนคิดดี ทำดี	จัดกิจกรรมอบรมให้ความรู้เด็กและเยาวชนตำบลนาทอน หมู่ที่ ๑ - ๙ จำนวน ๕๐ คน	๒๐,๐๐๐	๒๐,๐๐๐	๒๐,๐๐๐	๒๐,๐๐๐	๒๐,๐๐๐	ร้อยละ๙๐ เยาวชนเป็นคนดี มีคุณภาพมีคุณธรรม จริยธรรมดำรงตนอยู่ได้ในสังคมได้อย่างมีความสุข	เด็กนักเรียนและเยาวชนคิดดีทำดี ลดปัญหาสังคม	กองการศึกษาฯ
๒	โครงการจัดซื้อวัสดุศึกษาของศูนย์พัฒนาเด็กเล็ก	- เพื่อส่งเสริมพื้นฐานทางด้านศึกษา - เพื่อส่งเสริมศูนย์พัฒนาเด็กเล็ก	จัดซื้อวัสดุการศึกษา สำหรับจัดการเรียนการสอนในศูนย์พัฒนาเด็กเล็กสังกัด อบต.นาทอน	๒๐๐,๐๐๐	๒๐๐,๐๐๐	๒๐๐,๐๐๐	๒๐๐,๐๐๐	๒๐๐,๐๐๐	จำนวนวัสดุศึกษาใช้ในศูนย์พัฒนาเด็กเล็กเพิ่มขึ้น	เด็กเล็กมีสื่อการเรียนการสอนที่เพียงพอ	กองการศึกษาฯ
				๒๒๐,๐๐๐	๒๒๐,๐๐๐	๒๒๐,๐๐๐	๒๒๐,๐๐๐	๒๒๐,๐๐๐			

ก. ยุทธศาสตร์ชาติ ๒๐ ปี ยุทธศาสตร์ที่ ๓. ยุทธศาสตร์ การพัฒนาและ เสริมสร้างศักยภาพคน

ข. แผนพัฒนาเศรษฐกิจและสังคมแห่งชาติ ฉบับที่ ๑๓ หมายเหตุที่ ๑๒. ไทยมีกำลังคนสมรรถนะสูง มุ่งเรียนรู้อย่างต่อเนื่อง ตอบโจทย์การพัฒนา แห่งอนาคต

ค. Sustainable Development Goals : SDGs เป้าหมายที่ ๔. สร้างหลักประกันว่าทุกคนมีการศึกษาที่มีคุณภาพอย่างครอบคลุมและเท่าเทียม และสนับสนุนโอกาสในการเรียนรู้ตลอดชีวิต

ง. ยุทธศาสตร์จังหวัดที่ ๒. การพัฒนาคุณภาพ สังคมแห่งความสงบเรียบร้อย สันติสุขและระบบบริการรัฐที่มีประสิทธิภาพสูง

จ. ยุทธศาสตร์การพัฒนากองทัพเรือส่วนท้องถิ่นในเขตจังหวัดที่ ๓. พัฒนาศักยภาพคนและสังคมให้ทันสมัย สร้างภูมิปัญญาและการเรียนรู้อย่างต่อเนื่อง

๓. ยุทธศาสตร์ พัฒนาศักยภาพคนและสังคมให้ทันสมัย สร้างภูมิปัญญาและการเรียนรู้อย่างต่อเนื่อง

๓.๒ กลยุทธ์ ส่งเสริมและพัฒนาคุณภาพการศึกษาทุกระดับให้มีขีดความสามารถในการแข่งขันทั้งด้านภาษา เทคโนโลยี และศิลปะ ก้าวหน้าทันโลก

(๒) แผนงาน การศึกษา

ที่	โครงการ	วัตถุประสงค์	เป้าหมาย (ผลผลิตของโครงการ)	งบประมาณและที่มา					ตัวชี้วัด KPI	ผลที่คาดว่าจะได้รับ	หน่วยงาน รับผิดชอบ
				๒๕๖๖ (บาท)	๒๕๖๗ (บาท)	๒๕๖๘ (บาท)	๒๕๖๙ (บาท)	๒๕๗๐ (บาท)			
๓	โครงการส่งเสริมการเรียนรู้ นอกสถานที่เด็กปฐมวัยศูนย์พัฒนาเด็กเล็ก ตำบลนาทอน	เพื่อสนับสนุนกิจกรรมของศูนย์พัฒนาเด็กเล็ก ตำบลนาทอน	ส่งเสริมการเรียนรู้ นอกสถานที่เด็กปฐมวัย ศูนย์พัฒนาเด็กเล็ก ตำบลนาทอน หมู่ที่ ๑ หมู่ที่ ๕ หมู่ที่ ๙	๖๐,๐๐๐	๖๐,๐๐๐	๖๐,๐๐๐	๖๐,๐๐๐	๖๐,๐๐๐	๙๐% เด็กเล็กใน ศพต. ได้รับการเรียนรู้เพิ่มขึ้น	เด็กเล็กใน ศพต. ได้รับประสบการณ์จากการเรียนรู้นอกสถานที่ส่งผลให้มีพัฒนาการครบทุกด้าน	กองการศึกษาฯ
				๖๐,๐๐๐	๖๐,๐๐๐	๖๐,๐๐๐	๖๐,๐๐๐	๖๐,๐๐๐			

ก. ยุทธศาสตร์ชาติ ๒๐ ปี ยุทธศาสตร์ที่ ๓. ยุทธศาสตร์ การพัฒนาและ เสริมสร้างศักยภาพคน

ข. แผนพัฒนาเศรษฐกิจและสังคมแห่งชาติ ฉบับที่ ๑๓ หมายเหตุที่ ๑๒. ไทยมีกำลังคนสมรรถนะสูง มุ่งเรียนรู้อย่างต่อเนื่อง ตอบโจทย์การพัฒนา แห่งอนาคต

ค. Sustainable Development Goals : SDGs เป้าหมายที่ ๔. สร้างหลักประกันว่าทุกคนมีการศึกษาที่มีคุณภาพอย่างครอบคลุมและเท่าเทียม และสนับสนุนโอกาสในการเรียนรู้ตลอดชีวิต

ง. ยุทธศาสตร์จังหวัดที่ ๒. การพัฒนาคุณภาพ สังคมแห่งความสงบเรียบร้อย สันติสุขและระบบบริการรัฐที่มีประสิทธิภาพสูง

จ. ยุทธศาสตร์การพัฒนากองครักษ์ส่วนท้องถิ่นในเขตจังหวัดที่ ๓. พัฒนาศักยภาพคนและสังคมให้ทันสมัย สร้างภูมิปัญญาและการเรียนรู้อย่างต่อเนื่อง

๓. ยุทธศาสตร์ พัฒนาศักยภาพคนและสังคมให้ทันสมัย สร้างภูมิปัญญาและการเรียนรู้อย่างต่อเนื่อง

๓.๒ กลยุทธ์ ส่งเสริมและพัฒนาคุณภาพการศึกษาทุกระดับให้มีขีดความสามารถในการแข่งขันทั้งด้านภาษา เทคโนโลยี และศิลปะ ก้าวหน้าทันโลก

(๒) แผนงาน การศึกษา

ที่	โครงการ	วัตถุประสงค์	เป้าหมาย (ผลผลิตของโครงการ)	งบประมาณ					ตัวชี้วัด KPI	ผลที่คาดว่าจะได้รับ	หน่วยงาน รับผิดชอบ
				๒๕๖๖ (บาท)	๒๕๖๗ (บาท)	๒๕๖๘ (บาท)	๒๕๖๙ (บาท)	๒๕๗๐ (บาท)			
๔	เงินอุดหนุนสำหรับสนับสนุนอาหารกลางวัน	เพื่อสนับสนุนงบประมาณค่าอาหารกลางวันนักเรียนให้เด็กนักเรียน มีภาวะโภชนาการที่ดี	อุดหนุนอาหารกลางวันนักเรียน ของโรงเรียนสังกัด สพฐ. ในเขต อบต.นาทอน ระดับอนุบาล-ชั้นประถมศึกษาปีที่ ๖	๓,๐๐๐,๐๐๐	๓,๓๐๐,๐๐๐	๓,๓๐๐,๐๐๐	๓,๓๐๐,๐๐๐	๓,๓๐๐,๐๐๐	ร้อยละ ๑๐๐ ของนักเรียนมีภาวะโภชนาการที่ดี	เด็กมีพัฒนาการทางด้านร่างกายที่แข็งแรงสมบูรณ์	กองศึกษา
				๓,๐๐๐,๐๐๐	๓,๓๐๐,๐๐๐	๓,๓๐๐,๐๐๐	๓,๓๐๐,๐๐๐	๓,๓๐๐,๐๐๐			

ก. ยุทธศาสตร์ชาติ ๒๐ ปี ยุทธศาสตร์ที่ ๓. ยุทธศาสตร์ การพัฒนาและ เสริมสร้างศักยภาพคน

ข. แผนพัฒนาเศรษฐกิจและสังคมแห่งชาติ ฉบับที่ ๑๓ หมายเหตุที่ ๑๒. ไทยมีกำลังคนสมรรถนะสูง มุ่งเรียนรู้อย่างต่อเนื่อง ตอบโจทย์การพัฒนา แห่งอนาคต

ค. Sustainable Development Goals : SDGs เป้าหมายที่ ๔. สร้างหลักประกันว่าทุกคนมีการศึกษาที่มีคุณภาพอย่างครอบคลุมและเท่าเทียม และสนับสนุนโอกาสในการเรียนรู้ตลอดชีวิต

ง. ยุทธศาสตร์จังหวัดที่ ๒. การพัฒนาคุณภาพ สังคมแห่งความสงบเรียบร้อย สันติสุขและระบบบริการรัฐที่มีประสิทธิภาพสูง

จ. ยุทธศาสตร์การพัฒนากองครักษ์ส่วนท้องถิ่นในเขตจังหวัดที่ ๓. พัฒนาศักยภาพคนและสังคมให้ทันสมัย สร้างภูมิปัญญาและการเรียนรู้อย่างต่อเนื่อง

๓. ยุทธศาสตร์ พัฒนาศักยภาพคนและสังคมให้ทันสมัย สร้างภูมิปัญญาและการเรียนรู้อย่างต่อเนื่อง

๓.๒ กลยุทธ์ ส่งเสริมและพัฒนาคุณภาพการศึกษาทุกระดับให้มีขีดความสามารถในการแข่งขันทั้งด้านภาษา เทคโนโลยี และศิลปะ ก้าวหน้าทันโลก

(๒) แผนงาน การศึกษา

ที่	โครงการ	วัตถุประสงค์	เป้าหมาย (ผลผลิตของโครงการ)	งบประมาณ					ตัวชี้วัด KPI	ผลที่คาดว่าจะได้รับ	หน่วยงาน รับผิดชอบ
				๒๕๖๖ (บาท)	๒๕๖๗ (บาท)	๒๕๖๘ (บาท)	๒๕๖๙ (บาท)	๒๕๗๐ (บาท)			
๕	ค่าอาหารเสริม (นม)	เพื่อส่งเสริมให้เด็กดื่มนม ส่งผลให้สุขภาพแข็งแรง	จัดซื้อค่าอาหารเสริม (นม) สำหรับ โรงเรียน ศูนย์พัฒนาเด็กเล็ก ที่ สังกัด อบต. นาทอน จำนวน ๓ ศูนย์ และ โรงเรียนสังกัด สพฐ. ใน เขตพื้นที่ ตำบลนาทอน จำนวน ๕ โรงเรียน	๒,๐๐๐,๐๐๐	๒,๐๐๐,๐๐๐	๒,๐๐๐,๐๐๐	๒,๐๐๐,๐๐๐	๒,๐๐๐,๐๐๐	ร้อยละ ๑๐๐ ของ เด็กนักเรียนได้รับ อาหารเสริม(นม)	เด็กมีพัฒนาการ ทางด้านร่างกายที่ แข็งแรงสมบูรณ์	กองศึกษา
				๒,๐๐๐,๐๐๐	๒,๐๐๐,๐๐๐	๒,๐๐๐,๐๐๐	๒,๐๐๐,๐๐๐	๒,๐๐๐,๐๐๐			

ก. ยุทธศาสตร์ชาติ ๒๐ ปี ยุทธศาสตร์ที่ ๓. ยุทธศาสตร์ การพัฒนาและ เสริมสร้างศักยภาพคน

ข. แผนพัฒนาเศรษฐกิจและสังคมแห่งชาติ ฉบับที่ ๑๓ หมายความว่าที่ ๑๒. ไทยมีกำลังคนสมรรถนะสูง มุ่งเรียนรู้อย่างต่อเนื่อง ตอบโจทย์การพัฒนา แห่งอนาคต

ค. Sustainable Development Goals : SDGs เป้าหมายที่ ๔. สร้างหลักประกันว่าทุกคนมีการศึกษาที่มีคุณภาพอย่างครอบคลุมและเท่าเทียม และสนับสนุนโอกาสในการเรียนรู้ตลอดชีวิต

ง. ยุทธศาสตร์จังหวัดที่ ๒. การพัฒนาคุณภาพ สังคมแห่งความสงบเรียบร้อย สันติสุขและระบบบริการรัฐที่มีประสิทธิภาพสูง

จ. ยุทธศาสตร์การพัฒนากองกรปกครองส่วนท้องถิ่นในเขตจังหวัดที่ ๓. พัฒนาศักยภาพคนและสังคมให้ทันสมัย สร้างภูมิปัญญาและการเรียนรู้อย่างต่อเนื่อง

๓. ยุทธศาสตร์ พัฒนาศักยภาพคนและสังคมให้ทันสมัย สร้างภูมิปัญญาและการเรียนรู้อย่างต่อเนื่อง

๓.๒ กลยุทธ์ ส่งเสริมและพัฒนาคุณภาพการศึกษาทุกระดับให้มีขีดความสามารถในการแข่งขันทั้งด้านภาษา เทคโนโลยี และศิลปะ ก้าวหน้าทันโลก

(๒) แผนงาน การศึกษา

ที่	โครงการ	วัตถุประสงค์	เป้าหมาย	งบประมาณและที่มา					ตัวชี้วัด	ผลที่คาดว่าจะได้รับ	หน่วยงาน
			(ผลผลิตของโครงการ)	๒๕๖๖ (บาท)	๒๕๖๗ (บาท)	๒๕๖๘ (บาท)	๒๕๖๙ (บาท)	๒๕๗๐ (บาท)	KPI	จะได้รับ	รับผิดชอบ
๗	โครงการจัดกิจกรรม เนื่องในวันเด็กแห่งชาติ	เพื่อจัดกิจกรรมส่งเสริม และพัฒนาเด็กให้รู้หน้าที่ สิทธิความรับผิดชอบ ระเบียบวินัยและการจัด กิจกรรมนันทนาการเนื่อง ในวันเด็กแห่งชาติ	- จัดกิจกรรมวันเด็ก แห่งชาติ - เด็กในตำบลและพื้นที่ ตำบลข้างเคียง	๑๐๐,๐๐๐	๑๐๐,๐๐๐	๑๐๐,๐๐๐	๑๐๐,๐๐๐	๑๐๐,๐๐๐	จัดกิจกรรมวัน เด็กมีเด็กเข้าร่วม ร้อยละ ๘๐ ของ เด็กในตำบล นาทอน	สร้างความมั่นใจ ให้แก่เด็กเกิด ความสามัคคี	กอง การศึกษาฯ
๘	โครงการแข่งขันกีฬา ปฐมวัย สายสัมพันธ์ ครอบครัว	เพื่อส่งเสริม การออกกำลังกาย และสร้างความสัมพันธ์ที่ ดีของครอบครัว	จัดการแข่งขันกีฬาของ เด็กเล็กและผู้ปกครอง ทั้ง ๓ ศูนย์	๖๐,๐๐๐	๖๐,๐๐๐	๖๐,๐๐๐	๖๐,๐๐๐	๖๐,๐๐๐	ความพึงพอใจ ร้อยละ ๘๐ ของ โครงการแข่งขัน กีฬาปฐมวัย	เด็กปฐมวัยมี สุขภาพร่างกาย สมบูรณ์แข็งแรง	กอง การศึกษาฯ
				๑๖๐,๐๐๐	๑๖๐,๐๐๐	๑๖๐,๐๐๐	๑๖๐,๐๐๐	๑๖๐,๐๐๐			

ก. ยุทธศาสตร์ชาติ ๒๐ ปี ยุทธศาสตร์ที่ ๓. ยุทธศาสตร์ การพัฒนาและ เสริมสร้างศักยภาพคน

ข. แผนพัฒนาเศรษฐกิจและสังคมแห่งชาติ ฉบับที่ ๑๓ หมายความว่า ๑๒. ไทยมีกำลังคนสมรรถนะสูง มุ่งเรียนรู้อย่างต่อเนื่อง ตอบโจทย์การพัฒนา แห่งอนาคต

ค. Sustainable Development Goals : SDGs เป้าหมายที่ ๔. สร้างหลักประกันว่าทุกคนมีการศึกษาที่มีคุณภาพอย่างครอบคลุมและเท่าเทียม และสนับสนุนโอกาสในการเรียนรู้ตลอดชีวิต

ง. ยุทธศาสตร์จังหวัดที่ ๒. การพัฒนาคุณภาพ สังคมแห่งความสงบเรียบร้อย สันติสุขและระบบบริการรัฐที่มีประสิทธิภาพสูง

จ. ยุทธศาสตร์การพัฒนากองการปกครองส่วนท้องถิ่นในเขตจังหวัดที่ ๓. พัฒนาศักยภาพคนและสังคมให้ทันสมัย สร้างภูมิปัญญาและการเรียนรู้อย่างต่อเนื่อง

๓. ยุทธศาสตร์ พัฒนาศักยภาพคนและสังคมให้ทันสมัย สร้างภูมิปัญญาและการเรียนรู้อย่างต่อเนื่อง

๓.๒ กลยุทธ์ ส่งเสริมและพัฒนาคุณภาพการศึกษาทุกระบบให้มีขีดความสามารถในการแข่งขันทั้งด้านภาษา เทคโนโลยี และศิลปะ ก้าวหน้าทันโลก

(๒) แผนงาน การศึกษา

ที่	โครงการ	วัตถุประสงค์	เป้าหมาย (ผลผลิตของโครงการ)	งบประมาณและที่มา					ตัวชี้วัด	ผลที่คาดว่าจะ จะได้รับ	หน่วยงาน รับผิดชอบ
				๒๕๖๖ (บาท)	๒๕๖๗ (บาท)	๒๕๖๘ (บาท)	๒๕๖๙ (บาท)	๒๕๗๐ (บาท)			
๙	ทุนการศึกษา	เพื่อเป็นทุนการศึกษาแก่ เด็กด้อยโอกาสและยากจน	เด็กนักเรียนนักศึกษาใน พื้นที่ ตำบลนาทอน	๕๐,๐๐๐	๕๐,๐๐๐	๕๐,๐๐๐	๕๐,๐๐๐	๕๐,๐๐๐	จำนวนเด็ก นักเรียนนักศึกษา ที่ได้รับทุน	เด็กนักเรียน นักศึกษาที่ได้รับ การศึกษาที่ดียิ่งขึ้น	กองการศึกษา
				๕๐,๐๐๐	๕๐,๐๐๐	๕๐,๐๐๐	๕๐,๐๐๐	๕๐,๐๐๐			

- ก. ยุทธศาสตร์ชาติ ๒๐ ปี ยุทธศาสตร์ที่ ๓. ยุทธศาสตร์ การพัฒนาและ เสริมสร้างศักยภาพคน
- ข. แผนพัฒนาเศรษฐกิจและสังคมแห่งชาติ ฉบับที่ ๑๓ หมายความว่า ๑๒. ไทยมีกำลังคนสมรรถนะสูง มุ่งเรียนรู้อย่างต่อเนื่อง ตอบโจทย์การพัฒนา แห่งอนาคต
- ค. Sustainable Development Goals : SDGs เป้าหมายที่ ๔. สร้างหลักประกันว่าทุกคนมีการศึกษาที่มีคุณภาพอย่างครอบคลุมและเท่าเทียม และสนับสนุนโอกาสในการเรียนรู้ตลอดชีวิต
- ง. ยุทธศาสตร์จังหวัดที่ ๒. การพัฒนาคุณภาพ สังคมแห่งความสงบเรียบร้อย สันติสุขและระบบบริการรัฐที่มีประสิทธิภาพสูง
- จ. ยุทธศาสตร์การพัฒนากองครกปกครองส่วนท้องถิ่นในเขตจังหวัดที่ ๓. พัฒนาศักยภาพคนและสังคมให้ทันสมัย สร้างภูมิปัญญาและการเรียนรู้อย่างต่อเนื่อง
๓. ยุทธศาสตร์ พัฒนาศักยภาพคนและสังคมให้ทันสมัย สร้างภูมิปัญญาและการเรียนรู้อย่างต่อเนื่อง
- ๓.๒ กลยุทธ์ ส่งเสริมและพัฒนาคุณภาพการศึกษาทุกระบบให้มีขีดความสามารถในการแข่งขันทั้งด้านภาษา เทคโนโลยี และศิลปะ ก้าวหน้าทันโลก

(๒) แผนงาน การศึกษา

ที่	โครงการ	วัตถุประสงค์	เป้าหมาย (ผลผลิตของโครงการ)	งบประมาณและที่มา					ตัวชี้วัด KPI	ผลที่คาดว่าจะได้รับ	หน่วยงาน รับผิดชอบ
				๒๕๖๖ (บาท)	๒๕๖๗ (บาท)	๒๕๖๘ (บาท)	๒๕๖๙ (บาท)	๒๕๗๐ (บาท)			
๑๐	โครงการพัฒนาศักยภาพบุคลากรทางการศึกษา	เพื่อส่งเสริมให้บุคลากรทางการศึกษาได้รับการพัฒนาและปฏิบัติงานได้อย่างมีประสิทธิภาพ	พัฒนาศักยภาพบุคลากรทางการศึกษา - ส่งครูดูแลเด็กศึกษาต่อสาขาศึกษาปฐมวัย/ไปอบรมศึกษาดูงาน - ส่งผู้ดูแลเด็ก/ผู้ช่วยผู้ดูแลเด็ก ศึกษาต่อสาขาศึกษาปฐมวัย/ไปอบรมศึกษาดูงาน - จัดอบรมพัฒนาศักยภาพครูดูแลเด็ก / ผู้ดูแลเด็ก / ผู้ช่วยผู้ดูแลเด็ก ของศูนย์พัฒนาเด็กเล็ก ตำบลนาทอน หมู่ที่ ๑ หมู่ที่ ๕ หมู่ที่ ๙	๑๐๐,๐๐๐	๑๐๐,๐๐๐	๑๐๐,๐๐๐	๑๐๐,๐๐๐	๑๐๐,๐๐๐	ครูและผู้ดูแลเด็กได้รับการพัฒนา	บุคลากรทางการศึกษามีศักยภาพเป็นที่ยอมรับของผู้ปกครองและชุมชน	กองการศึกษาฯ
				๑๐๐,๐๐๐	๑๐๐,๐๐๐	๑๐๐,๐๐๐	๑๐๐,๐๐๐	๑๐๐,๐๐๐			
รวมเป็นเงิน				๗,๗๖๐,๐๐๐	๘,๐๖๐,๐๐๐	๘,๐๖๐,๐๐๐	๘,๐๖๐,๐๐๐	๘,๐๖๐,๐๐๐			

รายละเอียดโครงการพัฒนา
แผนพัฒนาท้องถิ่น (พ.ศ. ๒๕๖๖ - ๒๕๗๐)
องค์การบริหารส่วนตำบลนาทอน อำเภอทุ่งหว้า จังหวัดสตูล

- ก. ยุทธศาสตร์ชาติ ๒๐ ปี ยุทธศาสตร์ที่ ๓. ยุทธศาสตร์ การพัฒนาและ เสริมสร้างศักยภาพคน
- ข. แผนพัฒนาเศรษฐกิจและสังคมแห่งชาติ ฉบับที่ ๑๓ หมายความว่า ๔. ไทยเป็นศูนย์กลางทางการแพทย์และสุขภาพมูลค่าสูง
- ค. Sustainable Development Goals : SDGs เป้าหมายที่ ๓. สร้างหลักประกันว่าคนมีชีวิตที่มีสุขภาพดีและส่งเสริมความเป็นอยู่ที่ดีสำหรับทุกคนในทุกวัย
- ง. ยุทธศาสตร์จังหวัดที่ ๒. การพัฒนาคุณภาพ สังคมแห่งความสงบเรียบร้อย สันติสุขและระบบบริการรัฐที่มีประสิทธิภาพสูง
- จ. ยุทธศาสตร์การพัฒนากองครูปกครองส่วนท้องถิ่นในเขตจังหวัดที่ ๓. พัฒนาศักยภาพคนและสังคมให้ทันสมัย สร้างภูมิปัญญาและการเรียนรู้อย่างต่อเนื่อง
๓. ยุทธศาสตร์ พัฒนาศักยภาพคนและสังคมให้ทันสมัย สร้างภูมิปัญญาและการเรียนรู้อย่างต่อเนื่อง
- ๓.๕ กลยุทธ์ ส่งเสริมและพัฒนาระบบสาธารณสุขและสุขภาพประชาชนให้เข้มแข็งและแข็งแรง ลดความเหลื่อมล้ำในการเข้าถึงบริการสาธารณสุขและการป้องกันโรค

(๓) แผนงานสาธารณสุข

ที่	โครงการ	วัตถุประสงค์	เป้าหมาย (ผลผลิตของโครงการ)	งบประมาณและที่มา					ตัวชี้วัด KPI	ผลที่คาดว่าจะได้รับ	หน่วยงาน รับผิดชอบ
				๒๕๖๖ (บาท)	๒๕๖๗ (บาท)	๒๕๖๘ (บาท)	๒๕๖๙ (บาท)	๒๕๗๐ (บาท)			
๑	โครงการเฝ้าระวัง ป้องกันและควบคุม โรคติดต่อต่าง ๆ	เพื่อควบคุมโรคติดต่อ ต่าง ๆ	เฝ้าระวังป้องกันและ ควบคุมโรคจัดซื้อวัสดุ เวชภัณฑ์	๒๐๐,๐๐๐	๕๐,๐๐๐	๕๐,๐๐๐	๕๐,๐๐๐	๕๐,๐๐๐	ป้องกันและ ควบคุมโรค ได้ ๘๐ เปอร์เซ็นต์	ลดปัญหาการ ติดต่อของโรค	กอง สาธารณสุข
๒	โครงการเฝ้าระวัง ป้องกันและควบคุมโรค ไม่ติดต่อต่าง ๆ	เพื่อควบคุมโรคไม่ติดต่อ	เฝ้าระวังป้องกันและ ควบคุมโรคไม่ติดต่อ ต่าง ๆ	๕๐,๐๐๐	๑๐๐,๐๐๐	๑๐๐,๐๐๐	๑๐๐,๐๐๐	๑๐๐,๐๐๐	ป้องกันและ ควบคุมโรคไม่ ติดต่อต่าง ๆ ได้ ๘๐ เปอร์เซ็นต์	ลด ภาวะแทรกซ้อน ของโรคไม่ติดต่อ	กอง สาธารณสุข
				๒๕๐,๐๐๐	๑๕๐,๐๐๐	๑๕๐,๐๐๐	๑๕๐,๐๐๐	๑๕๐,๐๐๐			

ก. ยุทธศาสตร์ชาติ ๒๐ ปี ยุทธศาสตร์ที่ ๓. ยุทธศาสตร์ การพัฒนาและ เสริมสร้างศักยภาพคน

ข. แผนพัฒนาเศรษฐกิจและสังคมแห่งชาติ ฉบับที่ ๑๓ หมายความว่า ๔. ไทยเป็นศูนย์กลางทางการแพทย์และสุขภาพมูลค่าสูง

ค. Sustainable Development Goals : SDGs เป้าหมายที่ ๓. สร้างหลักประกันว่าคนมีชีวิตที่มีสุขภาพดีและส่งเสริมความเป็นอยู่ที่ดีสำหรับทุกคนในทุกวัย

ง. ยุทธศาสตร์จังหวัดที่ ๒. การพัฒนาคุณภาพ สังคมแห่งความสงบเรียบร้อย สันติสุขและระบบบริการรัฐที่มีประสิทธิภาพสูง

จ. ยุทธศาสตร์การพัฒนากองครูปกครองส่วนท้องถิ่นในเขตจังหวัดที่ ๓. พัฒนาศักยภาพคนและสังคมให้ทันสมัย สร้างภูมิปัญญาและการเรียนรู้อย่างต่อเนื่อง

๓. ยุทธศาสตร์ พัฒนาศักยภาพคนและสังคมให้ทันสมัย สร้างภูมิปัญญาและการเรียนรู้อย่างต่อเนื่อง

๓.๕ กลยุทธ์ ส่งเสริมและพัฒนาระบบสาธารณสุขและสุขภาพประชาชนให้เข้มแข็งและแข็งแรง ลดความเหลื่อมล้ำในการเข้าถึงบริการสาธารณสุขและการป้องกันโรค

(๓) แผนงานสาธารณสุข

ที่	โครงการ	วัตถุประสงค์	เป้าหมาย (ผลผลิตของโครงการ)	งบประมาณและที่มา					ตัวชี้วัด KPI	ผลที่คาดว่าจะได้รับ	หน่วยงาน รับผิดชอบ
				๒๕๖๖ (บาท)	๒๕๖๗ (บาท)	๒๕๖๘ (บาท)	๒๕๖๙ (บาท)	๒๕๗๐ (บาท)			
๓	อุดหนุนโครงการด้านสาธารณสุขตามแนวพระราชดำริ	เพื่อเป็นค่าใช้จ่ายในการดำเนินกิจกรรมโครงการตามแนวพระราชดำริด้านสาธารณสุข	คณะกรรมการหมู่บ้าน/ ตัวแทนกลุ่มชุมชน หมู่ที่ ๑ - ๙ ตามที่ หมู่บ้านเสนอโครงการ เพื่อขอรับเงินอุดหนุน	๑๘๐,๐๐๐	๑๘๐,๐๐๐	๑๘๐,๐๐๐	๑๘๐,๐๐๐	๑๘๐,๐๐๐	ชุมชนมีความรู้ ความรู้ความเข้าใจ โครงการตามแนว พระราชดำริ เพิ่มขึ้นและ สามารถน้อมนำไป ปฏิบัติให้เกิด ประโยชน์ต่อชุมชน เพิ่มขึ้นร้อยละ ๘๐	ชุมชนมีความรู้ ความรู้ความเข้าใจ โครงการตามแนว พระราชดำริเพิ่มขึ้น และสามารถน้อม นำไปปฏิบัติให้เกิด ประโยชน์ต่อชุมชน ยิ่งขึ้น	กอง สาธารณสุข
				๑๘๐,๐๐๐	๑๘๐,๐๐๐	๑๘๐,๐๐๐	๑๘๐,๐๐๐	๑๘๐,๐๐๐			

ก. ยุทธศาสตร์ชาติ ๒๐ ปี ยุทธศาสตร์ที่ ๓. ยุทธศาสตร์ การพัฒนาและ เสริมสร้างศักยภาพคน

ข. แผนพัฒนาเศรษฐกิจและสังคมแห่งชาติ ฉบับที่ ๑๓ หมายความว่า ๔. ไทยเป็นศูนย์กลางทางการแพทย์และสุขภาพมูลค่าสูง

ค. Sustainable Development Goals : SDGs เป้าหมายที่ ๓. สร้างหลักประกันว่าคนมีชีวิตที่มีสุขภาพดีและส่งเสริมความเป็นอยู่ที่ดีสำหรับทุกคนในทุกวัย

ง. ยุทธศาสตร์จังหวัดที่ ๒. การพัฒนาคุณภาพ สังคมแห่งความสงบเรียบร้อย สันติสุขและระบบบริการรัฐที่มีประสิทธิภาพสูง

จ. ยุทธศาสตร์การพัฒนากองครูปกครองส่วนท้องถิ่นในเขตจังหวัดที่ ๓. พัฒนาศักยภาพคนและสังคมให้ทันสมัย สร้างภูมิปัญญาและการเรียนรู้อย่างต่อเนื่อง

๓. ยุทธศาสตร์ พัฒนาศักยภาพคนและสังคมให้ทันสมัย สร้างภูมิปัญญาและการเรียนรู้อย่างต่อเนื่อง

๓.๕ กลยุทธ์ ส่งเสริมและพัฒนาระบบสาธารณสุขและสุขภาพประชาชนให้เข้มแข็งและแข็งแรง ลดความเหลื่อมล้ำในการเข้าถึงบริการสาธารณสุขและการป้องกันโรค

(๓) แผนงานสาธารณสุข

ที่	โครงการ	วัตถุประสงค์	เป้าหมาย (ผลผลิตของโครงการ)	งบประมาณและที่มา					ตัวชี้วัด KPI	ผลที่คาดว่าจะได้รับ	หน่วยงาน รับผิดชอบ
				๒๕๖๖ (บาท)	๒๕๖๗ (บาท)	๒๕๖๘ (บาท)	๒๕๖๙ (บาท)	๒๕๗๐ (บาท)			
๔	โครงการรณรงค์และ แก้ไขปัญหายาเสพติด To be Number One (ศูนย์เพื่อนใจวัยรุ่นใน ชุมชน/หมู่บ้าน) ทูลกระหม่อมหญิงอุบล รัตนราชกัญญาสิริวัฒนา พรรณวดี	เพื่อสร้างศูนย์รวมให้วัยรุ่น รวมกลุ่มกันทำกิจกรรมที่ สนใจสร้างสรรค์เกิดสุขและ สร้างกระแสนิยมในกลุ่ม เยาวชนไม่ยุ่งเกี่ยวกับยา เสพติดและสนับสนุน ส่งเสริมการแสดง ความสามารถ กล้าคิด กล้า ทำ กล้าแสดงออก	เด็กและเยาวชน ในพื้นที่ ตำบลนาทอน จำนวน ๘๐ คน	๕๐,๐๐๐	๖๐,๐๐๐	๖๐,๐๐๐	๖๐,๐๐๐	๖๐,๐๐๐	จำนวนผู้เข้ารับ การอบรม ร้อยละ ๘๐ ขึ้น ร่วมรณรงค์แก้ไข ปัญหาเสพติด -เกิดศูนย์เพื่อน ใจวัยรุ่นในชุมชน	เด็กและเยาวชน มี โอกาสเข้าถึงกิจกรรมที่ ทำแล้วตนเองและผู้อื่น เกิดความสุข ทำให้เกิด ความภาคภูมิใจ ใน ตนเอง กล้าคิด กล้าทำ และกล้าแสดงออก อย่างมั่นใจและสร้าง กระแสนิยมในกลุ่มไม่ยุ่ง เกี่ยวกับยาเสพติด	กอง สาธารณสุข
๕	โครงการอบรมเจ้าของ กิจการที่เป็นอันตรายต่อ สุขภาพ	เพื่ออบรมเจ้าของร้าน กิจการที่เป็นอันตรายต่อ สุขภาพ	อบรมเจ้าของร้าน กิจการที่เป็นอันตรายต่อ สุขภาพเช่นร้านเสริมสวย โรงเลื่อย เป็นต้น	๒๐,๐๐๐	๒๐,๐๐๐	๒๐,๐๐๐	๒๐,๐๐๐	๒๐,๐๐๐	ร้อยละ ๘๐ ของ จำนวนเจ้าของ ร้านกิจการได้รับ ความรู้เพิ่มขึ้น	ร้านกิจการที่เป็น อันตรายในเขต อบต.รู้จักวิธีดูแล และควบคุม อันตรายที่จะเกิด ต่อตนเองและผู้อื่น	กอง สาธารณสุข
				๗๐,๐๐๐	๘๐,๐๐๐	๘๐,๐๐๐	๘๐,๐๐๐	๘๐,๐๐๐			

ก. ยุทธศาสตร์ชาติ ๒๐ ปี ยุทธศาสตร์ที่ ๓. ยุทธศาสตร์ การพัฒนาและ เสริมสร้างศักยภาพคน

ข. แผนพัฒนาเศรษฐกิจและสังคมแห่งชาติ ฉบับที่ ๑๓ หมายความว่า ๔. ไทยเป็นศูนย์กลางทางการแพทย์และสุขภาพมูลค่าสูง

ค. Sustainable Development Goals : SDGs เป้าหมายที่ ๓. สร้างหลักประกันว่าคนมีชีวิตที่มีสุขภาพดีและส่งเสริมความเป็นอยู่ที่ดีสำหรับทุกคนในทุกวัย

ง. ยุทธศาสตร์จังหวัดที่ ๒. การพัฒนาคุณภาพ สังคมแห่งความสงบเรียบร้อย สันติสุขและระบบบริการรัฐที่มีประสิทธิภาพสูง

จ. ยุทธศาสตร์การพัฒนากองครูปกครองส่วนท้องถิ่นในเขตจังหวัดที่ ๓. พัฒนาศักยภาพคนและสังคมให้ทันสมัย สร้างภูมิปัญญาและการเรียนรู้อย่างต่อเนื่อง

๓. ยุทธศาสตร์ พัฒนาศักยภาพคนและสังคมให้ทันสมัย สร้างภูมิปัญญาและการเรียนรู้อย่างต่อเนื่อง

๓.๕ กลยุทธ์ ส่งเสริมและพัฒนาระบบสาธารณสุขและสุขภาพประชาชนให้เข้มแข็งและแข็งแรง ลดความเหลื่อมล้ำในการเข้าถึงบริการสาธารณสุขและการป้องกันโรค

(๓) แผนงานสาธารณสุข

ที่	โครงการ	วัตถุประสงค์	เป้าหมาย (ผลผลิตของโครงการ)	งบประมาณและที่มา					ตัวชี้วัด KPI	ผลที่คาดว่าจะได้รับ	หน่วยงาน รับผิดชอบ
				๒๕๖๖ (บาท)	๒๕๖๗ (บาท)	๒๕๖๘ (บาท)	๒๕๖๙ (บาท)	๒๕๗๐ (บาท)			
๖	โครงการรณรงค์ป้องกันและควบคุมโรคระบาด	เพื่อให้ประชาชนในตำบลนาทอนสุขภาพที่ดีปราศจากโรคภัยต่าง ๆ	คนตำบลนาทอนมีสุขภาพที่ดี	๓๐,๐๐๐	๓๐,๐๐๐	๓๐,๐๐๐	๓๐,๐๐๐	๓๐,๐๐๐	ร้อยละ ๘๐% ของคนในตำบลนาทอนมีสุขภาพที่ดีปราศจากโรคภัยต่าง ๆ	ตำบลนาทอนมีสุขภาพที่ดีปราศจากโรคภัยต่าง ๆ	สาธารณสุขฯ
๗	โครงการร่วมใจ จัดการขยะพิษเพื่อสุขภาพชีวิตและสิ่งแวดล้อม	เพื่อให้ประชาชนจัดการขยะอันตรายได้อย่างถูกวิธีเพื่อส่งเสริมให้สิ่งแวดล้อมตำบลนาทอนมีสิ่งแวดล้อมที่ดีขึ้น	เขตพื้นที่องค์กรหมู่ที่ ๑ - ๙	๑๐,๐๐๐	๑๐,๐๐๐	๑๐,๐๐๐	๑๐,๐๐๐	๑๐,๐๐๐	ร้อยละ ๘๐ ของประชาชนสามารถแยกขยะอันตรายได้ถูกต้อง	ประชาชนสามารถแยกขยะอันตรายได้อย่างถูกวิธี	ทุกส่วนราชการในองค์กร
				๔๐,๐๐๐	๔๐,๐๐๐	๔๐,๐๐๐	๔๐,๐๐๐	๔๐,๐๐๐			

ก. ยุทธศาสตร์ชาติ ๒๐ ปี ยุทธศาสตร์ที่ ๓. ยุทธศาสตร์ การพัฒนาและ เสริมสร้างศักยภาพคน

ข. แผนพัฒนาเศรษฐกิจและสังคมแห่งชาติ ฉบับที่ ๑๓ หมายความว่า ๔. ไทยเป็นศูนย์กลางทางการแพทย์และสุขภาพมูลค่าสูง

ค. Sustainable Development Goals : SDGs เป้าหมายที่ ๓. สร้างหลักประกันว่าคนมีชีวิตที่มีสุขภาพดีและส่งเสริมความเป็นอยู่ที่ดีสำหรับทุกคนในทุกวัย

ง. ยุทธศาสตร์จังหวัดที่ ๒. การพัฒนาคุณภาพ สังคมแห่งความสงบเรียบร้อย สันติสุขและระบบบริการรัฐที่มีประสิทธิภาพสูง

จ. ยุทธศาสตร์การพัฒนากองครักษ์ส่วนท้องถิ่นในเขตจังหวัดที่ ๓. พัฒนาศักยภาพคนและสังคมให้ทันสมัย สร้างภูมิปัญญาและการเรียนรู้อย่างต่อเนื่อง

๓. ยุทธศาสตร์ พัฒนาศักยภาพคนและสังคมให้ทันสมัย สร้างภูมิปัญญาและการเรียนรู้อย่างต่อเนื่อง

๓.๕ กลยุทธ์ ส่งเสริมและพัฒนาระบบสาธารณสุขและสุขภาพประชาชนให้เข้มแข็งและแข็งแรง ลดความเหลื่อมล้ำในการเข้าถึงบริการสาธารณสุขและการป้องกันโรค

(๓) แผนงานสาธารณสุข

ที่	โครงการ	วัตถุประสงค์	เป้าหมาย	งบประมาณและที่มา					ตัวชี้วัด	ผลที่คาดว่าจะได้รับ	หน่วยงาน
			(ผลผลิตของโครงการ)	๒๕๖๖ (บาท)	๒๕๖๗ (บาท)	๒๕๖๘ (บาท)	๒๕๖๙ (บาท)	๒๕๗๐ (บาท)	KPI	จะได้รับ	รับผิดชอบ
๘	โครงการรณรงค์ ป้องกันการแพร่ระบาดของโรคไข้เลือดออก	เพื่อลดการแพร่ระบาดของยุงลายและไข้เลือดออกในพื้นที่ตำบลนาทอน	รณรงค์การควบคุมป้องกันโรคไข้เลือดออก พ่นหมอกควันกำจัดแหล่งเพาะพันธุ์ยุงลาย หมู่ที่ ๑ - ๙	๓๐,๐๐๐	๖๐,๐๐๐	๖๐,๐๐๐	๖๐,๐๐๐	๖๐,๐๐๐	ลดการระบาดของยุงลายและไข้เลือดออกได้ ๘๐ เปอร์เซ็นต์	ลดการระบาดของยุงลายและไข้เลือดออก	กองสาธารณสุขฯ
๙	โครงการรณรงค์ สนับสนุนคนในตำบลนาทอนทุกกลุ่มทุกวัย ออกกำลังกายที่เหมาะสมกับตนเอง	เพื่อให้ประชาชนในตำบลนาทอนสุขภาพที่ดี ปราศจากโรคภัยต่าง ๆ	คนตำบลนาทอน มีสุขภาพที่ดี	๑๐,๐๐๐	๑๐,๐๐๐	๑๐,๐๐๐	๑๐,๐๐๐	๑๐,๐๐๐	ร้อยละ ๘๐ ของคนในตำบลนาทอนมีสุขภาพที่ดี ปราศจากโรคภัยต่าง ๆ	ตำบลตำบลนาทอน มีสุขภาพที่ดีปราศจากโรคภัยต่าง ๆ	กองสาธารณสุข
				๔๐,๐๐๐	๗๐,๐๐๐	๗๐,๐๐๐	๗๐,๐๐๐	๗๐,๐๐๐			

ก. ยุทธศาสตร์ชาติ ๒๐ ปี ยุทธศาสตร์ที่ ๓. ยุทธศาสตร์ การพัฒนาและ เสริมสร้างศักยภาพคน

ข. แผนพัฒนาเศรษฐกิจและสังคมแห่งชาติ ฉบับที่ ๑๓ หมายความว่า ๔. ไทยเป็นศูนย์กลางทางการแพทย์และสุขภาพมูลค่าสูง

ค. Sustainable Development Goals : SDGs เป้าหมายที่ ๓. สร้างหลักประกันว่าคนมีชีวิตที่มีสุขภาพดีและส่งเสริมความเป็นอยู่ที่ดีสำหรับทุกคนในทุกวัย

ง. ยุทธศาสตร์จังหวัดที่ ๒. การพัฒนาคุณภาพ สังคมแห่งความสงบเรียบร้อย สันติสุขและระบบบริการรัฐที่มีประสิทธิภาพสูง

จ. ยุทธศาสตร์การพัฒนากองทัพเรือส่วนท้องถิ่นในเขตจังหวัดที่ ๓. พัฒนาศักยภาพคนและสังคมให้ทันสมัย สร้างภูมิปัญญาและการเรียนรู้อย่างต่อเนื่อง

๓. ยุทธศาสตร์ พัฒนาศักยภาพคนและสังคมให้ทันสมัย สร้างภูมิปัญญาและการเรียนรู้อย่างต่อเนื่อง

๓.๕ กลยุทธ์ ส่งเสริมและพัฒนาระบบสาธารณสุขและสุขภาพประชาชนให้เข้มแข็งและแข็งแรง ลดความเหลื่อมล้ำในการเข้าถึงบริการสาธารณสุขและการป้องกันโรค

(๓) แผนงานสาธารณสุข

ที่	โครงการ	วัตถุประสงค์	เป้าหมาย (ผลผลิตของโครงการ)	งบประมาณและที่มา					ตัวชี้วัด KPI	ผลที่คาดว่าจะได้รับ	หน่วยงาน รับผิดชอบ
				๒๕๖๖ (บาท)	๒๕๖๗ (บาท)	๒๕๖๘ (บาท)	๒๕๖๙ (บาท)	๒๕๗๐ (บาท)			
๑๐	โครงการป้องกันและแก้ไข ปัญหาการตั้งครรภ์ไม่พร้อม	อบรมให้ความรู้แก่เยาวชน ในการแก้ปัญหาการ ตั้งครรภ์ไม่พร้อมในวัยรุ่น	เยาวชนตำบลนาทอน	๖๐,๐๐๐	๓๐,๐๐๐	๓๐,๐๐๐	๓๐,๐๐๐	๓๐,๐๐๐	ร้อยละ ๘๐ ของ จำนวนผู้เข้า โครงการมีความรู้ เพิ่มขึ้น	เยาวชนมีความรู้ใน การแก้ปัญหาการ ตั้งครรภ์	กอง สาธารณสุข
๑๑	โครงการอบรมเยาวชน ป้องกันและแก้ไขปัญหา ยาเสพติด	อบรมให้ความรู้แก่เยาวชน เกี่ยวกับโทษของยาเสพติด	เยาวชนตำบลนาทอน	๖๐,๐๐๐	๖๐,๐๐๐	๖๐,๐๐๐	๖๐,๐๐๐	๖๐,๐๐๐	ร้อยละ ๘๐ ของ จำนวนผู้เข้า โครงการมีความรู้ เพิ่มขึ้น	เยาวชนมีความรู้ เกี่ยวกับโทษของ ยาเสพติด	กอง สาธารณสุข
๑๒	โครงการส่งเสริมและ ป้องกันโรคติดต่อทาง เพศสัมพันธ์	เพื่อให้เยาวชนมีความรู้เรื่อง โรคติดต่อทางเพศสัมพันธ์	ประชาชนตำบลนาทอน	๐	๒๐,๐๐๐	๒๐,๐๐๐	๒๐,๐๐๐	๒๐,๐๐๐	ร้อยละ ๘๐ ของ ผู้เข้าร่วมโครงการ มีความรู้เพิ่มขึ้น	ผู้เข้าร่วมมีความรู้ เรื่องการป้องกัน โรคติดต่อทาง เพศสัมพันธ์	กอง สาธารณสุข
				๑๒๐,๐๐๐	๑๑๐,๐๐๐	๑๑๐,๐๐๐	๑๑๐,๐๐๐	๑๑๐,๐๐๐			

ก. ยุทธศาสตร์ชาติ ๒๐ ปี ยุทธศาสตร์ที่ ๓. ยุทธศาสตร์ การพัฒนาและ เสริมสร้างศักยภาพคน

ข. แผนพัฒนาเศรษฐกิจและสังคมแห่งชาติ ฉบับที่ ๑๓ หมุดหมายที่ ๔. ไทยเป็นศูนย์กลางทางการแพทย์และสุขภาพมูลค่าสูง

ค. Sustainable Development Goals : SDGs เป้าหมายที่ ๓. สร้างหลักประกันว่าคนมีชีวิตที่มีสุขภาพดีและส่งเสริมความเป็นอยู่ที่ดีสำหรับทุกคนในทุกวัย

ง. ยุทธศาสตร์จังหวัดที่ ๒. การพัฒนาคุณภาพ สังคมแห่งความสงบเรียบร้อย สันติสุขและระบบบริการรัฐที่มีประสิทธิภาพสูง

จ. ยุทธศาสตร์การพัฒนากองคกรปกครองส่วนท้องถิ่นในเขตจังหวัดที่ ๓. พัฒนาศักยภาพคนและสังคมให้ทันสมัย สร้างภูมิปัญญาและการเรียนรู้อย่างต่อเนื่อง

๓. ยุทธศาสตร์ พัฒนาศักยภาพคนและสังคมให้ทันสมัย สร้างภูมิปัญญาและการเรียนรู้อย่างต่อเนื่อง

๓.๕ กลยุทธ์ ส่งเสริมและพัฒนาระบบสาธารณสุขและสุขภาพประชาชนให้เข้มแข็งและแข็งแรง ลดความเหลื่อมล้ำในการเข้าถึงบริการสาธารณสุขและการป้องกันโรค

(๓) แผนงานสาธารณสุข

ที่	โครงการ	วัตถุประสงค์	เป้าหมาย (ผลผลิตของโครงการ)	งบประมาณและที่มา					ตัวชี้วัด KPI	ผลที่คาดว่าจะได้รับ	หน่วยงาน รับผิดชอบ
				๒๕๖๖ (บาท)	๒๕๖๗ (บาท)	๒๕๖๘ (บาท)	๒๕๖๙ (บาท)	๒๕๗๐ (บาท)			
๑๓	โครงการตรวจสุขภาพเคลื่อนที่ สมเด็จพระเจ้าน้องนางเธอ เจ้าฟ้าจุฬาภรณวลัยลักษณ์ อัครราชกุมารี กรมพระศรีสวางควัฒน วรขัตติยราชนารี	เพื่ออบรมให้ความรู้ และตรวจคัดกรองประเมินความเสี่ยงด้านสุขภาพของประชาชน และกระตุ้นให้คนในชุมชนเกิดความตื่นตัวและตระหนักต่อการดูแลสุขภาพและได้รับการดูแลสุขภาพอย่างต่อเนื่องและเข้าถึงการบริการสาธารณสุขอย่างทั่วถึง	- กิจกรรมอบรมให้ความรู้ - กิจกรรมการตรวจคัดกรอง สุขภาพ ประเมินความเสี่ยงให้กับ ประชาชน จำนวน ๕๔๐ คน	๖๗,๕๐๐	๖๗,๕๐๐	๖๗,๕๐๐	๖๗,๕๐๐	๖๗,๕๐๐	ร้อยละ ๘๐ ของประชาชนมีความรู้ความเข้าใจต่อการดูแลสุขภาพเพิ่มขึ้น	ประชาชนมีความตระหนักในการจัดการและดูแลสุขภาพของตนเอง	กองสาธารณสุขฯ
๑๔	โครงการบริหารจัดการระบบการแพทย์ฉุกเฉิน	เพื่อช่วยเหลือผู้ได้รับบาดเจ็บจากอุบัติเหตุหรือเจ็บป่วยฉุกเฉิน ณ จุดเกิดเหตุ และส่งต่อโรงพยาบาลที่ใกล้ที่สุด	ผู้ได้รับอุบัติเหตุหรือเจ็บป่วยฉุกเฉินในพื้นที่เขตตำบลนาทอนและพื้นที่ใกล้เคียง	๓๐,๐๐๐	๓๐,๐๐๐	๓๐,๐๐๐	๓๐,๐๐๐	๓๐,๐๐๐	ประชาชนได้รับการบริการทางการแพทย์ฉุกเฉินได้มาตรฐานได้ตลอด ๒๔ ชั่วโมง	ประชาชนผู้ได้รับบาดเจ็บจากอุบัติเหตุหรือเจ็บป่วยฉุกเฉินได้รับความช่วยเหลือด้วยความรวดเร็วปลอดภัย ถูกต้องตามมาตรฐาน	กองสาธารณสุข
				๙๗,๕๐๐	๙๗,๕๐๐	๙๗,๕๐๐	๙๗,๕๐๐	๙๗,๕๐๐			

ก. ยุทธศาสตร์ชาติ ๒๐ ปี ยุทธศาสตร์ที่ ๓. ยุทธศาสตร์ การพัฒนาและ เสริมสร้างศักยภาพคน

ข. แผนพัฒนาเศรษฐกิจและสังคมแห่งชาติ ฉบับที่ ๑๓ หมุดหมายที่ ๔. ไทยเป็นศูนย์กลางทางการแพทย์และสุขภาพมูลค่าสูง

ค. Sustainable Development Goals : SDGs เป้าหมายที่ ๓. สร้างหลักประกันว่าคนมีชีวิตที่มีสุขภาพดีและส่งเสริมความเป็นอยู่ที่ดีสำหรับทุกคนในทุกวัย

ง. ยุทธศาสตร์จังหวัดที่ ๒. การพัฒนาคุณภาพ สังคมแห่งความสงบเรียบร้อย สันติสุขและระบบบริการรัฐที่มีประสิทธิภาพสูง

จ. ยุทธศาสตร์การพัฒนากองกรปกครองส่วนท้องถิ่นในเขตจังหวัดที่ ๓. พัฒนาศักยภาพคนและสังคมให้ทันสมัย สร้างภูมิปัญญาและการเรียนรู้อย่างต่อเนื่อง

๓. ยุทธศาสตร์ พัฒนาศักยภาพคนและสังคมให้ทันสมัย สร้างภูมิปัญญาและการเรียนรู้อย่างต่อเนื่อง

๓.๕ กลยุทธ์ ส่งเสริมและพัฒนาระบบสาธารณสุขและสุขภาพประชาชนให้เข้มแข็งและแข็งแกร่ง ลดความเหลื่อมล้ำในการเข้าถึงบริการสาธารณสุขและการป้องกันโรค

(๓) แผนงานสาธารณสุข

ที่	โครงการ	วัตถุประสงค์	เป้าหมาย (ผลผลิตของโครงการ)	งบประมาณ					ตัวชี้วัด KPI	ผลที่คาดว่าจะได้รับ	หน่วยงาน รับผิดชอบ
				๒๕๖๖ (บาท)	๒๕๖๗ (บาท)	๒๕๖๘ (บาท)	๒๕๖๙ (บาท)	๒๕๗๐ (บาท)			
๑๕	โครงการสัตว์ปลอดโรค คนปลอดภัยจากโรคพิษ สุนัขบ้า	เพื่อป้องกันคนและสัตว์ ปลอดจากโรคพิษสุนัขบ้า (ตามโครงการ พระราชดำริ และตาม นโยบายรัฐบาล)	ตำบลนาทอน หมู่ที่ ๑-๙	๓๕,๐๐๐	๓๕,๐๐๐	๓๕,๐๐๐	๓๕,๐๐๐	๓๕,๐๐๐	ร้อยละ ๙๐ ของ สัตว์เลี้ยงที่เป็น พาหนะนำโรค ได้รับการฉีด วัคซีนป้องกันโรค พิษสุนัขบ้า	ควบคุมไม่ให้เกิด โรคพิษสุนัขบ้าได้ ดียิ่งขึ้น	กอง สาธารณสุข
๑๖	โครงการส่งเสริมการ จัดการตำบลสะอาด	เพื่อสร้างความเข้าใจการ มีส่วนร่วมในบทบาทหน้า ของประชาชนที่มีต่อการ รักษาความสะอาดความ เป็นระเบียบเรียบร้อย ของตำบลนาทอน	ประชาชนตำบลนาทอน หมู่ ๑ - ๙	๕๐,๐๐๐	๑๐,๐๐๐	๑๐,๐๐๐	๑๐,๐๐๐	๑๐,๐๐๐	พื้นที่ ร้อยละ ๘๐ ของ ตำบล นาทอนมีความ สะอาดขึ้น	ประชาชนร่วม ขับเคลื่อนพัฒนา ชุมชน ให้เป็น ตำบลสะอาด สนองนโยบาย จังหวัดสะอาด	กองสาธารณสุข
				๑๒๕,๐๐๐	๘๕,๐๐๐	๘๕,๐๐๐	๘๕,๐๐๐	๘๕,๐๐๐			
รวมเป็นเงิน				๙๒๒,๕๐๐	๘๑๒,๕๐๐	๘๑๒,๕๐๐	๘๑๒,๕๐๐	๘๑๒,๕๐๐			

รายละเอียดโครงการพัฒนา
แผนพัฒนาท้องถิ่น (พ.ศ. ๒๕๖๖ - ๒๕๗๐)
องค์การบริหารส่วนตำบลนาทอน อำเภอทุ่งหว้า จังหวัดสตูล

- ก. ยุทธศาสตร์ชาติ ๒๐ ปี ยุทธศาสตร์ที่ ๓. ยุทธศาสตร์ การพัฒนาและ เสริมสร้างศักยภาพคน
- ข. แผนพัฒนาเศรษฐกิจและสังคมแห่งชาติ ฉบับที่ ๑๓ หมายความว่า ๙. ไทยมีความยากจนข้ามรุ่นลดลง และมีความคุ้มครองทางสังคมที่เพียงพอ เหมาะสม
- ค. Sustainable Development Goals : SDGs เป้าหมายที่ ๓. สร้างหลักประกันว่าคนมีชีวิตที่มีสุขภาพดีและส่งเสริมความเป็นอยู่ที่ดีสำหรับทุกคนในทุกวัย
- ง. ยุทธศาสตร์จังหวัดที่ ๒. การพัฒนาคุณภาพ สังคมแห่งความสงบเรียบร้อย สันติสุขและระบบบริการรัฐที่มีประสิทธิภาพสูง
- จ. ยุทธศาสตร์การพัฒนาองค์กรปกครองส่วนท้องถิ่นในเขตจังหวัดที่ ๓. พัฒนาศักยภาพคนและสังคมให้ทันสมัย สร้างภูมิปัญญาและการเรียนรู้อย่างต่อเนื่อง
๓. ยุทธศาสตร์ พัฒนาศักยภาพคนและสังคมให้ทันสมัย สร้างภูมิปัญญาและการเรียนรู้อย่างต่อเนื่อง
- ๓.๖ กลยุทธ์ ส่งเสริมและพัฒนาคุณภาพชีวิตให้กับเด็ก เยาวชน สตรี ผู้สูงอายุผู้พิการและผู้ด้อยโอกาสอย่างต่อเนื่อง

(๔) แผนงานสังคมสงเคราะห์

ที่	โครงการ	วัตถุประสงค์	เป้าหมาย	งบประมาณและที่มา					ตัวชี้วัด	ผลที่คาดว่าจะ	หน่วยงาน
			(ผลผลิตของโครงการ)	๒๕๖๖ (บาท)	๒๕๖๗ (บาท)	๒๕๖๘ (บาท)	๒๕๖๙ (บาท)	๒๕๗๐ (บาท)	KPI	จะได้รับ	รับผิดชอบ
๑	โครงการนวัตกรรมการอยู่ร่วมกันอย่างมีความสุขของบุคคลในครอบครัวคนพิการ	เพื่อจัดกิจกรรมนวัตกรรมการอยู่ร่วมกันอย่างมีความสุขของบุคคลในครอบครัว	อบรมเชิงปฏิบัติการด้านอาชีพ สิทธิประโยชน์ กฎหมาย นันทนาการ สมาชิกในครอบครัว เครือข่ายทำงานด้านคนพิการ ในตำบลนาทอน	๑๐,๐๐๐	๑๐,๐๐๐	๑๐,๐๐๐	๑๐,๐๐๐	๑๐,๐๐๐	ร้อยละ ๘๐ ของผู้พิการคุณภาพชีวิตดีขึ้น	ผู้พิการ คุณภาพชีวิตดีขึ้น	กองสวัสดิการสังคม
๒	โครงการสานรักสร้างความอบอุ่นในครอบครัว	เพื่อส่งเสริมสายใยรักแห่งครอบครัวและสร้างความรักความอบอุ่นในครอบครัว	จัดอบรมเชิงปฏิบัติการคณะทำงาน ศพด.	๑๐,๐๐๐	๑๐,๐๐๐	๑๐,๐๐๐	๑๐,๐๐๐	๑๐,๐๐๐	ความพึงพอใจ ร้อยละ ๘๐ ของผู้เข้าร่วมโครงการ	สถาบันครอบครัวเกิดความรักความอบอุ่น มากยิ่งขึ้น	กองสวัสดิการสังคม
				๒๐,๐๐๐	๒๐,๐๐๐	๒๐,๐๐๐	๒๐,๐๐๐	๒๐,๐๐๐			

ก. ยุทธศาสตร์ชาติ ๒๐ ปี ยุทธศาสตร์ที่ ๓. ยุทธศาสตร์ การพัฒนาและ เสริมสร้างศักยภาพคน

ข. แผนพัฒนาเศรษฐกิจและสังคมแห่งชาติ ฉบับที่ ๑๓ หมายความว่า ๙. ไทยมีความยากจนข้ามรุ่นลดลง และมีความคุ้มครองทางสังคมที่เพียงพอ เหมาะสม

ค. Sustainable Development Goals : SDGs เป้าหมายที่ ๓. สร้างหลักประกันว่าคนมีชีวิตที่มีสุขภาพดีและส่งเสริมความเป็นอยู่ที่ดีสำหรับทุกคนในทุกวัย

ง. ยุทธศาสตร์จังหวัดที่ ๒. การพัฒนาคุณภาพ สังคมแห่งความสงบเรียบร้อย สันติสุขและระบบบริการรัฐที่มีประสิทธิภาพสูง

จ. ยุทธศาสตร์การพัฒนากองครักษ์ส่วนท้องถิ่นในเขตจังหวัดที่ ๓. พัฒนาศักยภาพคนและสังคมให้ทันสมัย สร้างภูมิปัญญาและการเรียนรู้อย่างต่อเนื่อง

๓. ยุทธศาสตร์ พัฒนาศักยภาพคนและสังคมให้ทันสมัย สร้างภูมิปัญญาและการเรียนรู้อย่างต่อเนื่อง

๓.๖ กลยุทธ์ ส่งเสริมและพัฒนาคุณภาพชีวิตให้กับเด็ก เยาวชน สตรี ผู้สูงอายุผู้พิการและผู้ด้อยโอกาสอย่างต่อเนื่อง

(๔) แผนงานสังคมสงเคราะห์

ที่	โครงการ	วัตถุประสงค์	เป้าหมาย (ผลผลิตของโครงการ)	งบประมาณและที่มา					ตัวชี้วัด KPI	ผลที่คาดว่าจะได้รับ	หน่วยงาน รับผิดชอบ
				๒๕๖๖ (บาท)	๒๕๖๗ (บาท)	๒๕๖๘ (บาท)	๒๕๖๙ (บาท)	๒๕๗๐ (บาท)			
๓	โครงการพัฒนาศักยภาพผู้สูงอายุ อบต.นาทอน	เพื่อตระหนักและให้ความสำคัญกับผู้สูงอายุ	ฝึกอบรมอาชีพให้ผู้สูงอายุ	๑๐๐,๐๐๐	๑๐๐,๐๐๐	๑๐๐,๐๐๐	๑๐๐,๐๐๐	๑๐๐,๐๐๐	ร้อยละ ๘๐ ของผู้สูงอายุได้รับการพัฒนา ศักยภาพ	ผู้สูงอายุรู้สึกว่าคุณเองได้รับการดูแลเอาใจใส่และไม่รู้สึกว่าถูกทอดทิ้ง	กองสวัสดิการสังคม
๔	โครงการปันยิ้ม สร้างสุขผู้สูงอายุ ผู้พิการในชุมชนตำบลนาทอน	เพื่อเป็นขวัญและกำลังใจแก่ผู้พิการและผู้ด้อยโอกาส	จัดกิจกรรมอบรม ลงพื้นที่เยี่ยม ผู้ดูแลผู้สูงอายุ ผู้สูงวัย ในตำบลนาทอน	๑๐,๐๐๐	๑๐,๐๐๐	๑๐,๐๐๐	๑๐,๐๐๐	๑๐,๐๐๐	ร้อยละ ๘๐ ของผู้พิการและผู้ด้อยโอกาสที่ร่วมโครงการ	ผู้พิการและผู้ด้อยโอกาสเห็นคุณค่าในตัวเองไม่โดดเดี่ยว	กองสวัสดิการสังคม
				๑๑๐,๐๐๐	๑๑๐,๐๐๐	๑๑๐,๐๐๐	๑๑๐,๐๐๐	๑๑๐,๐๐๐			

- ก. ยุทธศาสตร์ชาติ ๒๐ ปี ยุทธศาสตร์ที่ ๓. ยุทธศาสตร์ การพัฒนาและ เสริมสร้างศักยภาพคน
- ข. แผนพัฒนาเศรษฐกิจและสังคมแห่งชาติ ฉบับที่ ๑๓ หมายความว่า ๙. ไทยมีความยากจนข้ามรุ่นลดลง และมีความคุ้มครองทางสังคมที่เพียงพอ เหมาะสม
- ค. Sustainable Development Goals : SDGs เป้าหมายที่ ๓. สร้างหลักประกันว่าคนมีชีวิตที่มีสุขภาพดีและส่งเสริมความเป็นอยู่ที่ดีสำหรับทุกคนในทุกวัย
- ง. ยุทธศาสตร์จังหวัดที่ ๒. การพัฒนาคุณภาพ สังคมแห่งความสงบเรียบร้อย สันติสุขและระบบบริการรัฐที่มีประสิทธิภาพสูง
- จ. ยุทธศาสตร์การพัฒนากองครักษ์ส่วนท้องถิ่นในเขตจังหวัดที่ ๓. พัฒนาศักยภาพคนและสังคมให้ทันสมัย สร้างภูมิปัญญาและการเรียนรู้อย่างต่อเนื่อง
๓. ยุทธศาสตร์ พัฒนาศักยภาพคนและสังคมให้ทันสมัย สร้างภูมิปัญญาและการเรียนรู้อย่างต่อเนื่อง
- ๓.๖ กลยุทธ์ ส่งเสริมและพัฒนาคุณภาพชีวิตให้กับเด็ก เยาวชน สตรี ผู้สูงอายุผู้พิการและผู้ด้อยโอกาสอย่างต่อเนื่อง

(๔) แผนงานสังคมสงเคราะห์

ที่	โครงการ	วัตถุประสงค์	เป้าหมาย (ผลผลิตของโครงการ)	งบประมาณและที่มา					ตัวชี้วัด KPI	ผลที่คาดว่าจะได้รับ	หน่วยงาน รับผิดชอบ
				๒๕๖๖ (บาท)	๒๕๖๗ (บาท)	๒๕๖๘ (บาท)	๒๕๖๙ (บาท)	๒๕๗๐ (บาท)			
๕	โครงการจัดกิจกรรมส่งเสริมให้ผู้สูงอายุใช้ภูมิปัญญาในการสร้างอาชีพและรายได้	เพื่อส่งเสริมสนับสนุนและเปิดโอกาสให้ผู้สูงอายุใช้เวลาว่างให้เป็นประโยชน์ในการถ่ายทอดความรู้ประสบการณ์ให้สังคม ชุมชน	ผู้สูงอายุถ่ายทอดภูมิปัญญาให้รุ่นหลังและประชาชนทั่วไป	๙๐,๐๐๐	๙๐,๐๐๐	๙๐,๐๐๐	๙๐,๐๐๐	๙๐,๐๐๐	อย่างน้อยหมู่บ้านละ ๑๐ คน	ครอบคลุม สังคม ชุมชน มีความตระหนักในคุณค่าของผู้สูงอายุ	กองสวัสดิการสังคม
๖	โครงการปรับสภาพที่อยู่อาศัย/ปรับปรุง ซ่อมแซมที่อยู่อาศัยให้กับผู้ด้อยโอกาสยากไร้ ผู้สูงอายุ และผู้พิการ	เพื่อให้ผู้ด้อยโอกาสยากไร้และยากจนที่ผ่านการพิจารณาจากคณะกรรมการพิจารณาของตำบล	- ก่อสร้าง/ซ่อมแซมปรับปรุงบ้าน ที่อยู่อาศัยจำนวน ๓ หลัง/ปี	๑๐,๐๐๐	๑๐,๐๐๐	๑๐,๐๐๐	๑๐,๐๐๐	๑๐,๐๐๐	ไม่น้อยกว่า ๓ หลังต่อปี	ผู้ด้อยโอกาสที่มีที่อยู่อาศัย มั่นคงแข็งแรง	กองสวัสดิการสังคม/หน่วยงานอื่น
				๑๐๐,๐๐๐	๑๐๐,๐๐๐	๑๐๐,๐๐๐	๑๐๐,๐๐๐	๑๐๐,๐๐๐			

ก. ยุทธศาสตร์ชาติ ๒๐ ปี ยุทธศาสตร์ที่ ๓. ยุทธศาสตร์ การพัฒนาและ เสริมสร้างศักยภาพคน

ข. แผนพัฒนาเศรษฐกิจและสังคมแห่งชาติ ฉบับที่ ๑๓ หมายความว่า ๙. ไทยมีความยากจนข้ามรุ่นลดลง และมีความคุ้มครองทางสังคมที่เพียงพอ เหมาะสม

ค. Sustainable Development Goals : SDGs เป้าหมายที่ ๓. สร้างหลักประกันว่าคนมีชีวิตที่มีสุขภาพดีและส่งเสริมความเป็นอยู่ที่ดีสำหรับทุกคนในทุกวัย

ง. ยุทธศาสตร์จังหวัดที่ ๒. การพัฒนาคุณภาพ สังคมแห่งความสงบเรียบร้อย สันติสุขและระบบบริการรัฐที่มีประสิทธิภาพสูง

จ. ยุทธศาสตร์การพัฒนากองกรปกครองส่วนท้องถิ่นในเขตจังหวัดที่ ๓. พัฒนาศักยภาพคนและสังคมให้ทันสมัย สร้างภูมิปัญญาและการเรียนรู้อย่างต่อเนื่อง

๓. ยุทธศาสตร์ พัฒนาศักยภาพคนและสังคมให้ทันสมัย สร้างภูมิปัญญาและการเรียนรู้อย่างต่อเนื่อง

๓.๖ กลยุทธ์ ส่งเสริมและพัฒนาคุณภาพชีวิตให้กับเด็ก เยาวชน สตรี ผู้สูงอายุผู้พิการและผู้ด้อยโอกาสอย่างต่อเนื่อง

(๔) แผนงานสังคมสงเคราะห์

ที่	โครงการ	วัตถุประสงค์	เป้าหมาย (ผลผลิตของโครงการ)	งบประมาณและที่มา					ตัวชี้วัด KPI	ผลที่คาดว่าจะได้รับ	หน่วยงาน รับผิดชอบ
				๒๕๖๖ (บาท)	๒๕๖๗ (บาท)	๒๕๖๘ (บาท)	๒๕๖๙ (บาท)	๒๕๗๐ (บาท)			
๗	โครงการฟื้นฟูพัฒนาศักยภาพเด็กพิการโดยครอบครัวและชุมชน	เพื่อเพิ่มศักยภาพเด็กพิการโดยครอบครัวและชุมชน เพื่อเพิ่มคุณภาพชีวิตของคนพิการ	คนพิการและครอบครัวในชุมชนตำบลนาทอน	๑๐,๐๐๐	๑๐,๐๐๐	๑๐,๐๐๐	๑๐,๐๐๐	๑๐,๐๐๐	ความพึงพอใจร้อยละ ๘๐ ของผู้เข้าร่วมโครงการ	เด็กพิการและครอบครัวมีคุณภาพชีวิตที่ดีขึ้น	กองสวัสดิการสังคม
๘	โครงการเตรียมความพร้อมเพื่อก้าวสู่สังคมผู้สูงอายุอย่างมีคุณค่า	เพื่อรณรงค์สร้างความตระหนักแก่ภาคส่วนต่าง ๆ ในการเตรียมความพร้อมความพร้อมประชากรสู่สังคมผู้สูงอายุ	จัดกิจกรรมอบรมหลักสูตรเตรียมความพร้อมประชาชนก่อนวัยสูงอายุ	๑๕,๐๐๐	๑๕,๐๐๐	๑๕,๐๐๐	๑๕,๐๐๐	๑๕,๐๐๐	ร้อยละ ๘๐ ของประชาชนวัยเข้าสู่วัยสูงอายุมีความสุขในดำเนินชีวิตยิ่งขึ้น	ประชาชนวัยก่อนวัยผู้สูงอายุ มีความรู้ความเข้าใจและมีความตระหนักถึงความจำเป็นในการเตรียมความพร้อมด้านต่าง ๆ เพื่อการเข้าสู่วัยสูงอายุอย่างมีคุณภาพ	กองสวัสดิการสังคม
				๒๕,๐๐๐	๒๕,๐๐๐	๒๕,๐๐๐	๒๕,๐๐๐	๒๕,๐๐๐			

ก. ยุทธศาสตร์ชาติ ๒๐ ปี ยุทธศาสตร์ที่ ๓. ยุทธศาสตร์ การพัฒนาและ เสริมสร้างศักยภาพคน

ข. แผนพัฒนาเศรษฐกิจและสังคมแห่งชาติ ฉบับที่ ๑๓ หมายความว่า ๙. ไทยมีความยากจนข้ามรุ่นลดลง และมีความคุ้มครองทางสังคมที่เพียงพอ เหมาะสม

ค. Sustainable Development Goals : SDGs เป้าหมายที่ ๓. สร้างหลักประกันว่าคนมีชีวิตที่มีสุขภาพดีและส่งเสริมความเป็นอยู่ที่ดีสำหรับทุกคนในทุกวัย

ง. ยุทธศาสตร์จังหวัดที่ ๒. การพัฒนาคุณภาพ สังคมแห่งความสงบเรียบร้อย สันติสุขและระบบบริการรัฐที่มีประสิทธิภาพสูง

จ. ยุทธศาสตร์การพัฒนากองครักษ์ส่วนท้องถิ่นในเขตจังหวัดที่ ๓. พัฒนาศักยภาพคนและสังคมให้ทันสมัย สร้างภูมิปัญญาและการเรียนรู้อย่างต่อเนื่อง

๓. ยุทธศาสตร์ พัฒนาศักยภาพคนและสังคมให้ทันสมัย สร้างภูมิปัญญาและการเรียนรู้อย่างต่อเนื่อง

๓.๖ กลยุทธ์ ส่งเสริมและพัฒนาคุณภาพชีวิตให้กับเด็ก เยาวชน สตรี ผู้สูงอายุผู้พิการและผู้ด้อยโอกาสอย่างต่อเนื่อง

(๔) แผนงานสังคมสงเคราะห์

ที่	โครงการ	วัตถุประสงค์	เป้าหมาย (ผลผลิตของโครงการ)	งบประมาณและที่มา					ตัวชี้วัด KPI	ผลที่คาดว่าจะได้รับ	หน่วยงาน รับผิดชอบ
				๒๕๖๖ (บาท)	๒๕๖๗ (บาท)	๒๕๖๘ (บาท)	๒๕๖๙ (บาท)	๒๕๗๐ (บาท)			
๙	โครงการอบรมผู้สูงอายุ สุขภาพดี ชีวีมีสุข	เพื่ออบรมให้ความรู้การ ดูแลสุขภาพให้ผู้สูงอายุ	ผู้สูงอายุในตำบลนาทอน	๓๐,๐๐๐	๓๐,๐๐๐	๓๐,๐๐๐	๓๐,๐๐๐	๓๐,๐๐๐	ร้อยละ ๘๐ ของ จำนวนผู้สูงอายุ ผู้สูงอายุสุขภาพดี ชีวีมีสุขเพิ่มขึ้น	ผู้สูงอายุมี ความรู้ดีกว่า ตัวเองมีคุณค่าโดย ไม่รู้สึกลำบาก ท้อแท้	กอง สวัสดิการ สังคม
๑๐	โครงการจัดกิจกรรม ส่งเสริมสำหรับผู้สูงอายุ และคนพิการ ตำบล นาทอน	เพื่อเป็นขวัญและกำลังใจ แก่ผู้สูงอายุ และผู้พิการ	จัดกิจกรรมอบรม / ฝึก อาชีพ ให้แก่ ผู้สูงอายุ และคนพิการตำบลนา ทอน	๕๐,๐๐๐	๕๐,๐๐๐	๕๐,๐๐๐	๕๐,๐๐๐	๕๐,๐๐๐	ร้อยละ ๘๐ ของ ผู้สูงอายุผู้พิการ พึงพอใจ	ผู้สูงอายุและผู้ พิการเห็นคุณค่า ในตัวเองไม่โดด เดี่ยว	กอง สวัสดิการ สังคม
				๘๐,๐๐๐	๘๐,๐๐๐	๘๐,๐๐๐	๘๐,๐๐๐	๘๐,๐๐๐			

- ก. ยุทธศาสตร์ชาติ ๒๐ ปี ยุทธศาสตร์ที่ ๓. ยุทธศาสตร์ การพัฒนาและ เสริมสร้างศักยภาพคน
- ข. แผนพัฒนาเศรษฐกิจและสังคมแห่งชาติ ฉบับที่ ๑๓ หมายความว่า ๙. ไทยมีความยากจนข้ามรุ่นลดลง และมีความคุ้มครองทางสังคมที่เพียงพอ เหมาะสม
- ค. Sustainable Development Goals : SDGs เป้าหมายที่ ๓. สร้างหลักประกันว่าคนมีชีวิตที่มีสุขภาพดีและส่งเสริมความเป็นอยู่ที่ดีสำหรับทุกคนในทุกวัย
- ง. ยุทธศาสตร์จังหวัดที่ ๒. การพัฒนาคุณภาพ สังคมแห่งความสงบเรียบร้อย สันติสุขและระบบบริการรัฐที่มีประสิทธิภาพสูง
- จ. ยุทธศาสตร์การพัฒนากองครักษ์ส่วนท้องถิ่นในเขตจังหวัดที่ ๓. พัฒนาศักยภาพคนและสังคมให้ทันสมัย สร้างภูมิปัญญาและการเรียนรู้อย่างต่อเนื่อง
 - ๓. ยุทธศาสตร์ พัฒนาศักยภาพคนและสังคมให้ทันสมัย สร้างภูมิปัญญาและการเรียนรู้อย่างต่อเนื่อง
 - ๓.๖ กลยุทธ์ ส่งเสริมและพัฒนาคุณภาพชีวิตให้กับเด็ก เยาวชน สตรี ผู้สูงอายุผู้พิการและผู้ด้อยโอกาสอย่างต่อเนื่อง

(๔) แผนงานสังคมสงเคราะห์

ที่	โครงการ	วัตถุประสงค์	เป้าหมาย (ผลผลิตของโครงการ)	งบประมาณและที่มา					ตัวชี้วัด KPI	ผลที่คาดว่าจะได้รับ	หน่วยงาน รับผิดชอบ
				๒๕๖๖ (บาท)	๒๕๖๗ (บาท)	๒๕๖๘ (บาท)	๒๕๖๙ (บาท)	๒๕๗๐ (บาท)			
๑๑	โครงการช่วยเหลือประชาชนด้านส่งเสริมและพัฒนาคุณภาพชีวิต	เพื่อช่วยเหลือประชาชนครอบครัวที่มีรายได้น้อยและประสบภาวะยากลำบากในการดำรงชีพ	ประชาชนที่อาศัยในพื้นที่ตำบลนาทอน ครอบครัวที่มีรายได้น้อยและประสบภาวะยากลำบากในการดำรงชีพ	๑๐๐,๐๐๐	๑๐๐,๐๐๐	๑๐๐,๐๐๐	๑๐๐,๐๐๐	๑๐๐,๐๐๐	ร้อยละ ๘๐ ของครอบครัวที่มีรายได้น้อยและประสบภาวะยากลำบากในการดำรงชีพ	ประชาชนครอบครัวที่มีรายได้น้อยและประสบภาวะยากลำบากในการดำรงชีพได้รับความช่วยเหลือเบื้องต้น	กองการศึกษา/กองสวัสดิการสังคม
๑๒	โครงการโรงเรียนผู้สูงอายุ อบต.นาทอน	๑. เพื่อให้เกิดศูนย์พัฒนาและฟื้นฟูคุณภาพชีวิตผู้สูงอายุและตำบลนาทอน ๒. เพื่อส่งเสริมให้มีการจัดกิจกรรมที่หลากหลายให้กับกลุ่มผู้สูงอายุ ในพื้นที่ตำบลนาทอน	สร้างพื้นที่/โอกาสในการทำกิจกรรมร่วมกันของกลุ่มผู้สูงอายุ ผ่านกิจกรรมศูนย์พัฒนาและฟื้นฟูคุณภาพชีวิตผู้สูงอายุระดับตำบล	๕๐,๐๐๐	๕๐,๐๐๐	๕๐,๐๐๐	๕๐,๐๐๐	๕๐,๐๐๐	มีศูนย์พัฒนาและฟื้นฟูคุณภาพชีวิตผู้สูงอายุตำบลนาทอน จำนวน ๑ แห่ง	กลุ่มผู้สูงอายุตระหนักและเห็นคุณค่าในตนเอง สร้างคุณภาพชีวิตที่ดีต่อชุมชนส่วนรวม	กองสวัสดิการสังคม
				๑๕๐,๐๐๐	๑๕๐,๐๐๐	๑๕๐,๐๐๐	๑๕๐,๐๐๐	๑๕๐,๐๐๐			

- ก. ยุทธศาสตร์ชาติ ๒๐ ปี ยุทธศาสตร์ที่ ๓. ยุทธศาสตร์ การพัฒนาและ เสริมสร้างศักยภาพคน
- ข. แผนพัฒนาเศรษฐกิจและสังคมแห่งชาติ ฉบับที่ ๑๓ หมายความว่า ๙. ไทยมีความยากจนข้ามรุ่นลดลง และมีความคุ้มครองทางสังคมที่เพียงพอ เหมาะสม
- ค. Sustainable Development Goals : SDGs เป้าหมายที่ ๓. สร้างหลักประกันว่าคนมีชีวิตที่มีสุขภาพดีและส่งเสริมความเป็นอยู่ที่ดีสำหรับทุกคนในทุกวัย
- ง. ยุทธศาสตร์จังหวัดที่ ๒. การพัฒนาคุณภาพ สังคมแห่งความสงบเรียบร้อย สันติสุขและระบบบริการรัฐที่มีประสิทธิภาพสูง
- จ. ยุทธศาสตร์การพัฒนากองครักษ์ส่วนท้องถิ่นในเขตจังหวัดที่ ๓. พัฒนาศักยภาพคนและสังคมให้ทันสมัย สร้างภูมิปัญญาและการเรียนรู้อย่างต่อเนื่อง
 - ๓.๖ ยุทธศาสตร์ พัฒนาศักยภาพคนและสังคมให้ทันสมัย สร้างภูมิปัญญาและการเรียนรู้อย่างต่อเนื่อง
 - ๓.๖ กลยุทธ์ ส่งเสริมและพัฒนาคุณภาพชีวิตให้กับเด็ก เยาวชน สตรี ผู้สูงอายุผู้พิการและผู้ด้อยโอกาสอย่างต่อเนื่อง

(๔) แผนงานสังคมสงเคราะห์

ที่	โครงการ	วัตถุประสงค์	เป้าหมาย (ผลผลิตของโครงการ)	งบประมาณและที่มา					ตัวชี้วัด KPI	ผลที่คาดว่าจะได้รับ	หน่วยงาน รับผิดชอบ
				๒๕๖๖ (บาท)	๒๕๖๗ (บาท)	๒๕๖๘ (บาท)	๒๕๖๙ (บาท)	๒๕๗๐ (บาท)			
๑๓	โครงการอบรมพัฒนาศักยภาพผู้นำสตรีระดับหมู่บ้านตำบลนาทอน	เพื่อส่งเสริมการมีบทบาทของสตรีในตำบลนาทอน	สตรีตำบลนาทอน	๑๐,๐๐๐	๑๐,๐๐๐	๑๐,๐๐๐	๑๐,๐๐๐	๑๐,๐๐๐	ความพึงพอใจร้อยละ ๘๐ ของผู้เข้าร่วมโครงการ	ประชาชนทราบถึงความสำคัญและเห็นคุณค่าของสตรี	กองสวัสดิการสังคม
				๑๐,๐๐๐	๑๐,๐๐๐	๑๐,๐๐๐	๑๐,๐๐๐	๑๐,๐๐๐			
รวมเป็นเงิน				๔๙๕,๐๐๐	๔๙๕,๐๐๐	๔๙๕,๐๐๐	๔๙๕,๐๐๐	๔๙๕,๐๐๐			

รายละเอียดโครงการพัฒนา
 แผนพัฒนาท้องถิ่น (พ.ศ. ๒๕๖๖ - ๒๕๗๐)
 องค์การบริหารส่วนตำบลนาทอน อำเภอทุ่งหว้า จังหวัดสตูล

- ก. ยุทธศาสตร์ชาติ ๒๐ ปี ยุทธศาสตร์ที่ ๓. ยุทธศาสตร์ การพัฒนาและ เสริมสร้างศักยภาพคน
- ข. แผนพัฒนาเศรษฐกิจและสังคมแห่งชาติ ฉบับที่ ๑๓ หมายเหตุที่ ๙. ไทยมีความยากจนข้ามรุ่นลดลง และมีความคุ้มครองทางสังคมที่เพียงพอ เหมาะสม
- ค. Sustainable Development Goals : SDGs เป้าหมายที่ ๓. สร้างหลักประกันว่าคนมีชีวิตที่มีสุขภาพดีและส่งเสริมความเป็นอยู่ที่ดีสำหรับทุกคนในทุกวัย
- ง. ยุทธศาสตร์จังหวัดที่ ๒. การพัฒนาคุณภาพ สังคมแห่งความสงบเรียบร้อย สันติสุขและระบบบริการรัฐที่มีประสิทธิภาพสูง
- จ. ยุทธศาสตร์การพัฒนาองค์กรปกครองส่วนท้องถิ่นในเขตจังหวัดที่ ๓. พัฒนาศักยภาพคนและสังคมให้ทันสมัย สร้างภูมิปัญญาและการเรียนรู้อย่างต่อเนื่อง
 - ๓. ยุทธศาสตร์ พัฒนาศักยภาพคนและสังคมให้ทันสมัย สร้างภูมิปัญญาและการเรียนรู้อย่างต่อเนื่อง
 - ๓.๘ กลยุทธ์ ส่งเสริมและสนับสนุนการมีส่วนร่วมในการป้องกันปัญหายาเสพติด โดยครอบครัว ชุมชน ศาสนา และองค์กรต่างๆ
 - (๕) แผนงานสร้างความเข้มแข็งของชุมชน

ที่	โครงการ	วัตถุประสงค์	เป้าหมาย (ผลผลิตของโครงการ)	งบประมาณและที่มา					ตัวชี้วัด KPI	ผลที่คาดว่าจะได้รับ	หน่วยงาน รับผิดชอบ
				๒๕๖๖ (บาท)	๒๕๖๗ (บาท)	๒๕๖๘ (บาท)	๒๕๖๙ (บาท)	๒๕๗๐ (บาท)			
๑	โครงการรณรงค์ส่งเสริมให้ประชาชนมีสวัสดิการ (สัจจะวันละ บาท)	เพื่อให้คนใน ชุมชนได้รับ สวัสดิการที่ดี	รณรงค์ส่งเสริมให้ประชาชนมี สวัสดิการ	๑๐,๐๐๐	๑๐,๐๐๐	๑๐,๐๐๐	๑๐,๐๐๐	๑๐,๐๐๐	ประชาชนทำ สัจจะวันละบาท เพิ่มขึ้น ร้อยละ ๘๐	ประชาชน ได้รับ สวัสดิการที่ดี	กอง สวัสดิการ สังคม
				๑๐,๐๐๐	๑๐,๐๐๐	๑๐,๐๐๐	๑๐,๐๐๐	๑๐,๐๐๐			

- ก. ยุทธศาสตร์ชาติ ๒๐ ปี ยุทธศาสตร์ที่ ๓. ยุทธศาสตร์ การพัฒนาและ เสริมสร้างศักยภาพคน
- ข. แผนพัฒนาเศรษฐกิจและสังคมแห่งชาติ ฉบับที่ ๑๓ หมายเหตุที่ ๙. ไทยมีความยากจนข้ามรุ่นลดลง และมีความคุ้มครองทางสังคมที่เพียงพอ เหมาะสม
- ค. Sustainable Development Goals : SDGs เป้าหมายที่ ๓. สร้างหลักประกันว่าคนมีชีวิตที่มีสุขภาพดีและส่งเสริมความเป็นอยู่ที่ดีสำหรับทุกคนในทุกวัย
- ง. ยุทธศาสตร์จังหวัดที่ ๒. การพัฒนาคุณภาพ สังคมแห่งความสงบเรียบร้อย สันติสุขและระบบบริการรัฐที่มีประสิทธิภาพสูง
- จ. ยุทธศาสตร์การพัฒนากองครักษ์ส่วนท้องถิ่นในเขตจังหวัดที่ ๓. พัฒนาศักยภาพคนและสังคมให้ทันสมัย สร้างภูมิปัญญาและการเรียนรู้อย่างต่อเนื่อง
 - ๓. ยุทธศาสตร์ พัฒนาศักยภาพคนและสังคมให้ทันสมัย สร้างภูมิปัญญาและการเรียนรู้อย่างต่อเนื่อง
 - ๓.๘ กลยุทธ์ ส่งเสริมและสนับสนุนการมีส่วนร่วมในการป้องกันปัญหาเสพติด โดยครอบครัว ชุมชน ศาสนา และองค์กรต่างๆ

(๕) แผนงานสร้างความเข้มแข็งของชุมชน

ที่	โครงการ	วัตถุประสงค์	เป้าหมาย (ผลผลิตของโครงการ)	งบประมาณและที่มา					ตัวชี้วัด KPI	ผลที่คาดว่าจะได้รับ	หน่วยงาน รับผิดชอบ
				๒๕๖๖ (บาท)	๒๕๖๗ (บาท)	๒๕๖๘ (บาท)	๒๕๖๙ (บาท)	๒๕๗๐ (บาท)			
๒	โครงการสนับสนุนการจัดกิจกรรมของศูนย์พัฒนาครอบครัวในชุมชนตำบล	เพื่อมุ่งให้การพัฒนาครอบครัวในชุมชนสู่ความสมดุลและยั่งยืน ช่วยให้สังคมไทยสามารถยืนหยัดอยู่ได้อย่างมั่นคง	พัฒนาศักยภาพครอบครัว ในชุมชนตำบล	๒๐,๐๐๐	๒๐,๐๐๐	๒๐,๐๐๐	๒๐,๐๐๐	๒๐,๐๐๐	ร้อยละ ๘๐ ของครอบครัวมีความเข้มแข็งขึ้น	ครอบครัวในชุมชนสู่ความสมดุลและยั่งยืน ช่วยให้สังคมไทยสามารถ ยืนหยัดอยู่ได้อย่างมั่นคง	กองสวัสดิการสังคม
๓	โครงการสนับสนุนศูนย์ดำรงธรรม ตำบลนาทอน	เพื่อใช้เป็นศูนย์ร้องเรียน/ร้องทุกข์สำหรับประชาชน	สนับสนุนศูนย์ดำรงธรรมตำบลนาทอน	๑๐,๐๐๐	๑๐,๐๐๐	๑๐,๐๐๐	๑๐,๐๐๐	๑๐,๐๐๐	อย่างน้อยหมู่บ้านละ ๑๐ คน	ครอบครัว สังคม ชุมชน มีความตระหนักในคุณค่าของผู้สูงอายุ	กองสวัสดิการสังคม
				๓๐,๐๐๐	๓๐,๐๐๐	๓๐,๐๐๐	๓๐,๐๐๐	๓๐,๐๐๐			

- ก. ยุทธศาสตร์ชาติ ๒๐ ปี ยุทธศาสตร์ที่ ๓. ยุทธศาสตร์ การพัฒนาและ เสริมสร้างศักยภาพคน
- ข. แผนพัฒนาเศรษฐกิจและสังคมแห่งชาติ ฉบับที่ ๑๓ หมายความว่า ๙. ไทยมีความยากจนข้ามรุ่นลดลง และมีความคุ้มครองทางสังคมที่เพียงพอ เหมาะสม
- ค. Sustainable Development Goals : SDGs เป้าหมายที่ ๓. สร้างหลักประกันว่าคนมีชีวิตที่มีสุขภาพดีและส่งเสริมความเป็นอยู่ที่ดีสำหรับทุกคนในทุกวัย
- ง. ยุทธศาสตร์จังหวัดที่ ๒. การพัฒนาคุณภาพ สังคมแห่งความสงบเรียบร้อย สันติสุขและระบบบริการรัฐที่มีประสิทธิภาพสูง
- จ. ยุทธศาสตร์การพัฒนากองครักษ์ส่วนท้องถิ่นในเขตจังหวัดที่ ๓. พัฒนาศักยภาพคนและสังคมให้ทันสมัย สร้างภูมิปัญญาและการเรียนรู้อย่างต่อเนื่อง
 - ๓. ยุทธศาสตร์ พัฒนาศักยภาพคนและสังคมให้ทันสมัย สร้างภูมิปัญญาและการเรียนรู้อย่างต่อเนื่อง
 - ๓.๘ กลยุทธ์ ส่งเสริมและสนับสนุนการมีส่วนร่วมในการป้องกันปัญหาเสพติด โดยครอบครัว ชุมชน ศาสนา และองค์กรต่างๆ

(๕) แผนงานสร้างความเข้มแข็งของชุมชน

ที่	โครงการ	วัตถุประสงค์	เป้าหมาย (ผลผลิตของโครงการ)	งบประมาณและที่มา					ตัวชี้วัด KPI	ผลที่คาดว่าจะได้รับ	หน่วยงาน รับผิดชอบ
				๒๕๖๖ (บาท)	๒๕๖๗ (บาท)	๒๕๖๘ (บาท)	๒๕๖๙ (บาท)	๒๕๗๐ (บาท)			
๔	โครงการเพิ่มทักษะชีวิต แก่เด็กและเยาวชน ตำบลนาทอน	เพื่อให้เด็กและเยาวชนสามารถใช้ชีวิตในโลกปัจจุบันอย่างปลอดภัยและมีความสุข	เด็กและเยาวชน ตำบลนาทอน หมู่ที่ ๑ - ๙	๒๐,๐๐๐	๒๐,๐๐๐	๒๐,๐๐๐	๒๐,๐๐๐	๒๐,๐๐๐	เด็กและเยาวชนได้เรียนรู้ทักษะการใช้ชีวิต ร้อยละ ๘๐	เด็กและเยาวชนในตำบลนาทอนสามารถใช้ชีวิตในโลกปัจจุบันอย่างปลอดภัยและมีความสุข	กองสวัสดิการสังคม
๕	โครงการพัฒนาศักยภาพสร้างความเข้มแข็งสตรีและครอบครัว	๑.เพื่อพัฒนาศักยภาพสตรีในชุมชนให้เกิดความเข้มแข็ง ๒.เพื่อสร้างคุณค่าให้เกิดในกลุ่มสตรีผ่านกระบวนการต่าง ๆ	สตรีในตำบลนาทอน	๕๐,๐๐๐	๕๐,๐๐๐	๕๐,๐๐๐	๕๐,๐๐๐	๕๐,๐๐๐	สตรีได้รับการส่งเสริมให้มีการทำกิจกรรมร่วมกันอย่างน้อย ๑ ครั้ง/ปี	สตรีมีความเข้มแข็ง มีการพัฒนาตนเองให้เป็นที่ยอมรับต่อชุมชนและสังคม	กองสวัสดิการสังคม
				๗๐,๐๐๐	๗๐,๐๐๐	๗๐,๐๐๐	๗๐,๐๐๐	๗๐,๐๐๐			

ก. ยุทธศาสตร์ชาติ ๒๐ ปี ยุทธศาสตร์ที่ ๓. ยุทธศาสตร์ การพัฒนาและ เสริมสร้างศักยภาพคน

ข. แผนพัฒนาเศรษฐกิจและสังคมแห่งชาติ ฉบับที่ ๑๓ หมายเหตุที่ ๙. ไทยมีความยากจนข้ามรุ่นลดลง และมีความคุ้มครองทางสังคมที่เพียงพอ เหมาะสม

ค. Sustainable Development Goals : SDGs เป้าหมายที่ ๓. สร้างหลักประกันว่าคนมีชีวิตที่มีสุขภาพดีและส่งเสริมความเป็นอยู่ที่ดีสำหรับทุกคนในทุกวัย

ง. ยุทธศาสตร์จังหวัดที่ ๒. การพัฒนาคุณภาพ สังคมแห่งความสงบเรียบร้อย สันติสุขและระบบบริการรัฐที่มีประสิทธิภาพสูง

จ. ยุทธศาสตร์การพัฒนากองครักษ์ป้องกันในเขตจังหวัดที่ ๓. พัฒนาศักยภาพคนและสังคมให้ทันสมัย สร้างภูมิปัญญาและการเรียนรู้อย่างต่อเนื่อง

๓. ยุทธศาสตร์ พัฒนาศักยภาพคนและสังคมให้ทันสมัย สร้างภูมิปัญญาและการเรียนรู้อย่างต่อเนื่อง

๓.๘ กลยุทธ์ ส่งเสริมและสนับสนุนการมีส่วนร่วมในการป้องกันปัญหาเสพติด โดยครอบครัว ชุมชน ศาสนา และองค์กรต่างๆ

(๕) แผนงานสร้างความเข้มแข็งของชุมชน

ที่	โครงการ	วัตถุประสงค์	เป้าหมาย (ผลผลิตของโครงการ)	งบประมาณและที่มา					ตัวชี้วัด KPI	ผลที่คาดว่าจะได้รับ	หน่วยงาน รับผิดชอบ
				๒๕๖๖ (บาท)	๒๕๖๗ (บาท)	๒๕๖๘ (บาท)	๒๕๖๙ (บาท)	๒๕๗๐ (บาท)			
๖	โครงการอบรมพัฒนาศักยภาพศูนย์พัฒนาครอบครัวในชุมชน (ศพค.) ตำบลนาทอน	เพื่อสร้างความรักความเข้าใจและความสัมพันธ์ที่ดีระหว่างสมาชิกในครอบครัว	จัดกิจกรรมเสริมสร้างความสัมพันธ์ระหว่างสมาชิกในครอบครัว	๑๐,๐๐๐	๑๐,๐๐๐	๑๐,๐๐๐	๑๐,๐๐๐	๑๐,๐๐๐	สถาบันครอบครัวไม่น้อยกว่าหมู่บ้านละ ๕ ครอบครัว	สมาชิกครอบครัวเห็นความสำคัญของสถาบันครอบครัว	กองสวัสดิการสังคม/ ศพค.
๗	โครงการส่งเสริมการประกอบอาชีพ กลุ่มอาชีพ วิสาหกิจชุมชน ตำบลนาทอน	เพื่อเพิ่มทักษะให้ประชาชนทุกประเภทได้มีความรู้ความสามารถ พัฒนาคุณภาพชีวิต มีความรู้ในการประกอบอาชีพ	อบรมกลุ่มอาชีพ และกลุ่มวิสาหกิจชุมชน เด็กและเยาวชน ประชาชนที่สนใจ และกลุ่มเปราะบางกลุ่มด้อยโอกาส ตำบลนาทอน หมู่ที่ ๑ - ๙	๕๐,๐๐๐	๕๐,๐๐๐	๕๐,๐๐๐	๕๐,๐๐๐	๕๐,๐๐๐	ร้อยละ ๑๐๐ ของผู้เข้าร่วมอบรมมีความรู้เพิ่มขึ้น สามารถสร้างผลงานได้คนละ ๑ ชิ้นงาน	ผู้เข้ารับการฝึกอบรมนำความรู้ที่ได้จากการอบรมไปพัฒนาฝีมือสร้างอาชีพ สร้างรายได้ให้กับครอบครัวได้	กองสวัสดิการสังคม/หน่วยที่เกี่ยวข้อง
				๖๐,๐๐๐	๖๐,๐๐๐	๖๐,๐๐๐	๖๐,๐๐๐	๖๐,๐๐๐			

- ก. ยุทธศาสตร์ชาติ ๒๐ ปี ยุทธศาสตร์ที่ ๓. ยุทธศาสตร์ การพัฒนาและ เสริมสร้างศักยภาพคน
- ข. แผนพัฒนาเศรษฐกิจและสังคมแห่งชาติ ฉบับที่ ๑๓ หมายความว่า ๙. ไทยมีความยากจนข้ามรุ่นลดลง และมีความคุ้มครองทางสังคมที่เพียงพอ เหมาะสม
- ค. Sustainable Development Goals : SDGs เป้าหมายที่ ๓. สร้างหลักประกันว่าคนมีชีวิตที่มีสุขภาพดีและส่งเสริมความเป็นอยู่ที่ดีสำหรับทุกคนในทุกวัย
- ง. ยุทธศาสตร์จังหวัดที่ ๒. การพัฒนาคุณภาพ สังคมแห่งความสงบเรียบร้อย สันติสุขและระบบบริการรัฐที่มีประสิทธิภาพสูง
- จ. ยุทธศาสตร์การพัฒนากองคกรปกครองส่วนท้องถิ่นในเขตจังหวัดที่ ๓. พัฒนาศักยภาพคนและสังคมให้ทันสมัย สร้างภูมิปัญญาและการเรียนรู้อย่างต่อเนื่อง
 - ๓. ยุทธศาสตร์ พัฒนาศักยภาพคนและสังคมให้ทันสมัย สร้างภูมิปัญญาและการเรียนรู้อย่างต่อเนื่อง
 - ๓.๘ กลยุทธ์ ส่งเสริมและสนับสนุนการมีส่วนร่วมในการป้องกันปัญหาเสพติด โดยครอบครัว ชุมชน ศาสนา และองค์กรต่างๆ

(๕) แผนงานสร้างความเข้มแข็งของชุมชน

ที่	โครงการ	วัตถุประสงค์	เป้าหมาย	งบประมาณและที่มา					ตัวชี้วัด	ผลที่คาดว่าจะ	หน่วยงาน
			(ผลผลิตของโครงการ)	๒๕๖๖ (บาท)	๒๕๖๗ (บาท)	๒๕๖๘ (บาท)	๒๕๖๙ (บาท)	๒๕๗๐ (บาท)	KPI	จะได้รับ	รับผิดชอบ
๘	โครงการนาทอนก้าวไกล ผลิตภัณฑ์เด่น ๙ ชุมชน ๙ หมู่บ้าน	๑.เพื่อสร้างผลิตภัณฑ์ ชุมชนให้ครอบคลุมทุก หมู่บ้านรองรับการ ท่องเที่ยวอุทยานธรณี โลก๒.เพื่อพัฒนาคุณภาพ ชีวิตคนในชุมชน	พื้นที่ ๙ หมู่บ้านใน ตำบลนาทอน มี ผลิตภัณฑ์เด่นทุก หมู่บ้าน/คนในชุมชนมี คุณภาพชีวิตที่ดีขึ้น	๕๐,๐๐๐	๕๐,๐๐๐	๕๐,๐๐๐	๕๐,๐๐๐	๕๐,๐๐๐	ทุกหมู่บ้านมี ผลิตภัณฑ์เด่น ของชุมชน อย่าง น้อยหมู่บ้านละ ๑ ผลิตภัณฑ์	ชุมชนเกิดความ เข้มแข็ง ภาคภูมิใจใน ชุมชนของตนเอง	กอง สวัสดิการ สังคม
				๕๐,๐๐๐	๕๐,๐๐๐	๕๐,๐๐๐	๕๐,๐๐๐	๕๐,๐๐๐			

- ก. ยุทธศาสตร์ชาติ ๒๐ ปี ยุทธศาสตร์ที่ ๓. ยุทธศาสตร์ การพัฒนาและ เสริมสร้างศักยภาพคน
- ข. แผนพัฒนาเศรษฐกิจและสังคมแห่งชาติ ฉบับที่ ๑๓ หมายความว่า ๙. ไทยมีความยากจนข้ามรุ่นลดลง และมีความคุ้มครองทางสังคมที่เพียงพอ เหมาะสม
- ค. Sustainable Development Goals : SDGs เป้าหมายที่ ๓. สร้างหลักประกันว่าคนมีชีวิตที่มีสุขภาพดีและส่งเสริมความเป็นอยู่ที่ดีสำหรับทุกคนในทุกวัย
- ง. ยุทธศาสตร์จังหวัดที่ ๒. การพัฒนาคุณภาพ สังคมแห่งความสงบเรียบร้อย สันติสุขและระบบบริการรัฐที่มีประสิทธิภาพสูง
- จ. ยุทธศาสตร์การพัฒนากองคกรปกครองส่วนท้องถิ่นในเขตจังหวัดที่ ๓. พัฒนาศักยภาพคนและสังคมให้ทันสมัย สร้างภูมิปัญญาและการเรียนรู้อย่างต่อเนื่อง
 - ๓. ยุทธศาสตร์ พัฒนาศักยภาพคนและสังคมให้ทันสมัย สร้างภูมิปัญญาและการเรียนรู้อย่างต่อเนื่อง
 - ๓.๘ กลยุทธ์ ส่งเสริมและสนับสนุนการมีส่วนร่วมในการป้องกันปัญหาอาชญากรรม โดยครอบครัว ชุมชน ศาสนา และองค์กรต่างๆ

(๕) แผนงานสร้างความเข้มแข็งของชุมชน

ที่	โครงการ	วัตถุประสงค์	เป้าหมาย (ผลผลิตของโครงการ)	งบประมาณและที่มา					ตัวชี้วัด KPI	ผลที่คาดว่าจะได้รับ	หน่วยงาน รับผิดชอบ
				๒๕๖๖ (บาท)	๒๕๖๗ (บาท)	๒๕๖๘ (บาท)	๒๕๖๙ (บาท)	๒๕๗๐ (บาท)			
๙	โครงการขับเคลื่อนการดำเนินงานศูนย์บริการคนพิการ อบต. นาทอน	๑. เพื่อขับเคลื่อนการดำเนินงานศูนย์บริการคนพิการองค์การบริหารส่วนตำบลนาทอน ๒. เพื่อสนับสนุนและส่งเสริมการจัดกิจกรรมอันเป็นการพัฒนาคุณภาพชีวิตคนพิการในพื้นที่	คณะกรรมการเกิดความเข้มแข็งในการบริหารจัดการศูนย์ฯ/กลุ่มผู้พิการในตำบลได้รับการส่งเสริมผ่านกิจกรรมต่าง ๆ อาทิ ความรู้ในการเข้าถึงสิทธิต่าง ๆ ได้รับการส่งเสริมด้านอาชีพ เป็นต้น	๑๐,๐๐๐	๑๐,๐๐๐	๑๐,๐๐๐	๑๐,๐๐๐	๑๐,๐๐๐	มีการประชุมอย่างน้อย ๓ ครั้ง/ปี-มีกิจกรรมเกี่ยวกับผู้พิการอย่างน้อย ๒ กิจกรรม/ปี	กลุ่มผู้พิการได้รับการสนับสนุนส่งเสริมผ่านกิจกรรมต่าง ๆ อันเป็นการเพิ่มคุณภาพชีวิตให้ดีขึ้น	กองสวัสดิการสังคม
				๑๐,๐๐๐	๑๐,๐๐๐	๑๐,๐๐๐	๑๐,๐๐๐	๑๐,๐๐๐			

- ก. ยุทธศาสตร์ชาติ ๒๐ ปี ยุทธศาสตร์ที่ ๓. ยุทธศาสตร์ การพัฒนาและ เสริมสร้างศักยภาพคน
- ข. แผนพัฒนาเศรษฐกิจและสังคมแห่งชาติ ฉบับที่ ๑๓ หมายความว่า ๙. ไทยมีความยากจนข้ามรุ่นลดลง และมีความคุ้มครองทางสังคมที่เพียงพอ เหมาะสม
- ค. Sustainable Development Goals : SDGs เป้าหมายที่ ๓. สร้างหลักประกันว่าคนมีชีวิตที่มีสุขภาพดีและส่งเสริมความเป็นอยู่ที่ดีสำหรับทุกคนในทุกวัย
- ง. ยุทธศาสตร์จังหวัดที่ ๒. การพัฒนาคุณภาพ สังคมแห่งความสงบเรียบร้อย สันติสุขและระบบบริการรัฐที่มีประสิทธิภาพสูง
- จ. ยุทธศาสตร์การพัฒนากองครักษ์ส่วนท้องถิ่นในเขตจังหวัดที่ ๓. พัฒนาศักยภาพคนและสังคมให้ทันสมัย สร้างภูมิปัญญาและการเรียนรู้อย่างต่อเนื่อง
- ๓. ยุทธศาสตร์ พัฒนาศักยภาพคนและสังคมให้ทันสมัย สร้างภูมิปัญญาและการเรียนรู้อย่างต่อเนื่อง
 - ๓.๘ กลยุทธ์ ส่งเสริมและสนับสนุนการมีส่วนร่วมในการป้องกันปัญหาเสพติด โดยครอบครัว ชุมชน ศาสนา และองค์กรต่างๆ

(๕) แผนงานสร้างความเข้มแข็งของชุมชน

ที่	โครงการ	วัตถุประสงค์	เป้าหมาย (ผลผลิตของโครงการ)	งบประมาณและที่มา					ตัวชี้วัด KPI	ผลที่คาดว่าจะได้รับ	หน่วยงาน รับผิดชอบ
				๒๕๖๖ (บาท)	๒๕๖๗ (บาท)	๒๕๖๘ (บาท)	๒๕๖๙ (บาท)	๒๕๗๐ (บาท)			
๑๐	โครงการส่งเสริมการดำเนินชีวิตตามหลักปรัชญาของเศรษฐกิจพอเพียง	เพื่อเสริมสร้างความรู้ความเข้าใจหลักปรัชญาเศรษฐกิจพอเพียงให้แก่ประชาชน	ประชาชนในเขตพื้นที่องค์การบริหารส่วนตำบลนาทอน จำนวน ๕๐ คน	๕,๐๐๐	๕,๐๐๐	๕,๐๐๐	๕,๐๐๐	๕,๐๐๐	มีการจัดอบรมจำนวน ๑ ครั้ง	ประชาชนนำหลักปรัชญาเศรษฐกิจพอเพียงไปปรับใช้ในชีวิตประจำวันได้	กองสวัสดิการสังคม
๑๑	โครงการสนับสนุนการศึกษาวิจัยนวัตกรรมกลุ่มเปราะบาง ภายใต้นาทอน	เพื่อศึกษาวิจัยกลุ่มเปราะบาง	กลุ่มเปราะบาง ในตำบลนาทอน	๐	๒๐,๐๐๐	๒๐,๐๐๐	๒๐,๐๐๐	๒๐,๐๐๐	ร้อยละ ๘๐ ของกลุ่มเปราะบางในตำบลนาทอน มีความพึงพอใจ	กลุ่มเปราะบางได้รับการแก้ไขปัญหาคุณภาพชีวิต	กองสวัสดิการสังคม
				๕,๐๐๐	๒๕,๐๐๐	๒๕,๐๐๐	๒๕,๐๐๐	๒๕,๐๐๐			

ก. ยุทธศาสตร์ชาติ ๒๐ ปี ยุทธศาสตร์ที่ ๓. ยุทธศาสตร์ การพัฒนาและ เสริมสร้างศักยภาพคน

ข. แผนพัฒนาเศรษฐกิจและสังคมแห่งชาติ ฉบับที่ ๑๓ หมายความว่า ๙. ไทยมีความยากจนข้ามรุ่นลดลง และมีความคุ้มครองทางสังคมที่เพียงพอ เหมาะสม

ค. Sustainable Development Goals : SDGs เป้าหมายที่ ๓. สร้างหลักประกันว่าคนมีชีวิตที่มีสุขภาพดีและส่งเสริมความเป็นอยู่ที่ดีสำหรับทุกคนในทุกวัย

ง. ยุทธศาสตร์จังหวัดที่ ๒. การพัฒนาคุณภาพ สังคมแห่งความสงบเรียบร้อย สันติสุขและระบบบริการรัฐที่มีประสิทธิภาพสูง

จ. ยุทธศาสตร์การพัฒนองค์กรปกครองส่วนท้องถิ่นในเขตจังหวัดที่ ๓. พัฒนาศักยภาพคนและสังคมให้ทันสมัย สร้างภูมิปัญญาและการเรียนรู้อย่างต่อเนื่อง

๓. ยุทธศาสตร์ พัฒนาศักยภาพคนและสังคมให้ทันสมัย สร้างภูมิปัญญาและการเรียนรู้อย่างต่อเนื่อง

๓.๘ กลยุทธ์ ส่งเสริมและสนับสนุนการมีส่วนร่วมในการป้องกันปัญหาเสพติด โดยครอบครัว ชุมชน ศาสนา และองค์กรต่างๆ

(๕) แผนงานสร้างความเข้มแข็งของชุมชน

ที่	โครงการ	วัตถุประสงค์	เป้าหมาย (ผลผลิตของโครงการ)	งบประมาณและที่มา					ตัวชี้วัด KPI	ผลที่คาดว่าจะได้รับ	หน่วยงาน รับผิดชอบ
				๒๕๖๖ (บาท)	๒๕๖๗ (บาท)	๒๕๖๘ (บาท)	๒๕๖๙ (บาท)	๒๕๗๐ (บาท)			
๑๒	โครงการพัฒนาบุคลิกภาพสตรีพิการตำบลนาทอน	๑. เพื่อเสริมสร้างพัฒนาบุคลิกภาพสตรีพิการให้มีความเข้มแข็งมีส่วนร่วมพัฒนาในทุกมิติ ๒. เพื่อเสริมทักษะการคิดเชิงบวกและการใช้ชีวิต ให้มีความสุข	สตรีพิการจำนวน ๓๐ คน	๐	๓๙,๐๐๐	๔๐,๐๐๐	๔๐,๐๐๐	๔๐,๐๐๐	ร้อยละ ๕๐ ของผู้เข้าร่วมอบรมมีความรู้เพิ่มขึ้น	ผู้เข้าร่วมอบรมนำความรู้ที่ได้ไปพัฒนาบุคลิกภาพของตนเองให้เหมาะสมและดียิ่งขึ้น	กองสวัสดิการสังคม/หน่วยที่เกี่ยวข้อง
๑๓	โครงการเยี่ยมบ้านคนพิการที่อยู่ในสภาวะยากลำบาก	(๑) เพื่อเฝ้าระวังและป้องกันภาวะแทรกซ้อนต่าง ๆ ที่อาจเกิดขึ้น (๒) เพื่อให้บริการส่งเสริมสุขภาพเชิงรุกแก่ผู้พิการ (๓) เพื่อสร้างขวัญและกำลังใจให้กับผู้พิการในพื้นที่เห็นคุณค่าของตนเอง และพร้อมที่จะดำรงชีวิตต่อไปอย่างมีความสุข	ครอบครัวคนพิการที่อยู่ในสภาวะยากลำบากในตำบลนาทอน จำนวน ๕๐ ครอบครัว	๐	๓๕,๐๐๐	๓๕,๐๐๐	๓๕,๐๐๐	๓๕,๐๐๐	ร้อยละ ๕๐ ของครอบครัวผู้พิการที่ลำบากในพื้นที่ตำบลนาทอนได้รับการเยี่ยมบ้าน	๑. ผู้พิการมีความรู้เกี่ยวกับการปรับเปลี่ยนพฤติกรรมเพื่อป้องกันภาวะแทรกซ้อนได้มากขึ้น ๒. ผู้พิการได้รับการส่งเสริมสุขภาพเชิงรุกมากขึ้น ๓. ผู้พิการในพื้นที่เห็นคุณค่าของตนเอง มีสุขภาพกายและใจที่ดีขึ้น	กองสวัสดิการสังคม/ศูนย์บริการคนพิการ
				๐	๗๔,๐๐๐	๗๕,๐๐๐	๗๕,๐๐๐	๗๕,๐๐๐			

ก. ยุทธศาสตร์ชาติ ๒๐ ปี ยุทธศาสตร์ที่ ๓. ยุทธศาสตร์ การพัฒนาและ เสริมสร้างศักยภาพคน

ข. แผนพัฒนาเศรษฐกิจและสังคมแห่งชาติ ฉบับที่ ๑๓ หมายความว่า ๙. ไทยมีความยากจนข้ามรุ่นลดลง และมีความคุ้มครองทางสังคมที่เพียงพอ เหมาะสม

ค. Sustainable Development Goals : SDGs เป้าหมายที่ ๓. สร้างหลักประกันว่าคนมีชีวิตที่มีสุขภาพดีและส่งเสริมความเป็นอยู่ที่ดีสำหรับทุกคนในทุกวัย

ง. ยุทธศาสตร์จังหวัดที่ ๒. การพัฒนาคุณภาพ สังคมแห่งความสงบเรียบร้อย สันติสุขและระบบบริการรัฐที่มีประสิทธิภาพสูง

จ. ยุทธศาสตร์การพัฒนาองค์กรปกครองส่วนท้องถิ่นในเขตจังหวัดที่ ๓. พัฒนาศักยภาพคนและสังคมให้ทันสมัย สร้างภูมิปัญญาและการเรียนรู้อย่างต่อเนื่อง

๓. ยุทธศาสตร์ พัฒนาศักยภาพคนและสังคมให้ทันสมัย สร้างภูมิปัญญาและการเรียนรู้อย่างต่อเนื่อง

๓.๘ กลยุทธ์ ส่งเสริมและสนับสนุนการมีส่วนร่วมในการป้องกันปัญหาเสพติด โดยครอบครัว ชุมชน ศาสนา และองค์กรต่างๆ

(๕) แผนงานสร้างความเข้มแข็งของชุมชน

ที่	โครงการ	วัตถุประสงค์	เป้าหมาย (ผลผลิตของโครงการ)	งบประมาณและที่มา					ตัวชี้วัด KPI	ผลที่คาดว่าจะได้รับ	หน่วยงาน รับผิดชอบ
				๒๕๖๖ (บาท)	๒๕๖๗ (บาท)	๒๕๖๘ (บาท)	๒๕๖๙ (บาท)	๒๕๗๐ (บาท)			
๑๔	โครงการกิจกรรมส่งเสริมและพัฒนาคุณภาพชีวิตครอบครัวคนพิการสู่การมีอาชีพอย่างยั่งยืน	๑. เพื่อส่งเสริมอาชีพแก่คนพิการและผู้ดูแลคนพิการให้มีความรู้ได้เลี้ยงตนเองและครอบครัว ๒. เพื่อพัฒนาศักยภาพคนพิการและผู้ดูแลคนพิการ	๑. การฝึกอบรมอาชีพเกษตรกรที่เหมาะสมกับคนพิการและผู้ดูแลคนพิการ จำนวน ๓๐ คน ๒. การฝึกอบรมทักษะการสานต้นคลุ้ม จำนวน ๓๐ คน ๓. การฝึกอบรมทักษะการผลิตของที่ระลึก ๓๐ คน	๐	๓๕,๐๐๐	๓๕,๐๐๐	๓๕,๐๐๐	๓๕,๐๐๐	ร้อยละ ๖๐ ของผู้เข้าร่วมอบรมมีความรู้ด้านอาชีพที่ฝึกอบรม	ผู้เข้ารับการอบรมสามารถนำความรู้ที่ได้รับไปสร้างอาชีพให้เกิดขึ้นเป็นรายได้	กองสวัสดิการสังคม
๑๕	โครงการสร้างเครือข่ายการทำงานด้านช่วยเหลือคนพิการตำบลนาทอน	๑. เพื่อสร้างเครือข่ายการทำงานด้านคนพิการ ๒. เพื่อพัฒนาศักยภาพแก่แกนนำสตรีให้มีบทบาทในการพัฒนาสังคม	แกนนำสตรี /อพม./อส.ม. จำนวน ๕๐ คน	๓๖,๒๐๐	๓๐,๐๐๐	๓๐,๐๐๐	๓๐,๐๐๐	๓๐,๐๐๐	ร้อยละ ๖๐ ของผู้เข้าร่วมอบรม มีความรู้ความเข้าใจในแนวทางการช่วยเหลือกลุ่มคนพิการ กลุ่มเปราะบางรายครัวเรือน และกลุ่มผู้ประสบปัญหาทางสังคม	ผู้เข้าร่วมอบรมสามารถประสานขอความช่วยเหลือเมื่อพบเจอกลุ่มเป้าหมาย ได้อย่างถูกต้องตามขั้นตอน	กองสวัสดิการสังคม/ศูนย์บริการคนพิการ
				๓๖,๒๐๐	๖๕,๐๐๐	๖๕,๐๐๐	๖๕,๐๐๐	๖๕,๐๐๐			

ก. ยุทธศาสตร์ชาติ ๒๐ ปี ยุทธศาสตร์ที่ ๓. ยุทธศาสตร์ การพัฒนาและ เสริมสร้างศักยภาพคน

ข. แผนพัฒนาเศรษฐกิจและสังคมแห่งชาติ ฉบับที่ ๑๓ หมายความว่า ๙. ไทยมีความยากจนข้ามรุ่นลดลง และมีความคุ้มครองทางสังคมที่เพียงพอ เหมาะสม

ค. Sustainable Development Goals : SDGs เป้าหมายที่ ๓. สร้างหลักประกันว่าคนมีชีวิตที่มีสุขภาพดีและส่งเสริมความเป็นอยู่ที่ดีสำหรับทุกคนในทุกวัย

ง. ยุทธศาสตร์จังหวัดที่ ๒. การพัฒนาคนคุณภาพ สังคมแห่งความสงบเรียบร้อย สันติสุขและระบบบริการรัฐที่มีประสิทธิภาพสูง

จ. ยุทธศาสตร์การพัฒนากองกรปกครองส่วนท้องถิ่นในเขตจังหวัดที่ ๓. พัฒนาศักยภาพคนและสังคมให้ทันสมัย สร้างภูมิปัญญาและการเรียนรู้อย่างต่อเนื่อง

๓. ยุทธศาสตร์ พัฒนาศักยภาพคนและสังคมให้ทันสมัย สร้างภูมิปัญญาและการเรียนรู้อย่างต่อเนื่อง

๓.๘ กลยุทธ์ ส่งเสริมและสนับสนุนการมีส่วนร่วมในการป้องกันปัญหาเสพติด โดยครอบครัว ชุมชน ศาสนา และองค์กรต่างๆ

(๕) แผนงานสร้างความเข้มแข็งของชุมชน

ที่	โครงการ	วัตถุประสงค์	เป้าหมาย (ผลผลิตของโครงการ)	งบประมาณและที่มา					ตัวชี้วัด KPI	ผลที่คาดว่าจะได้รับ	หน่วยงาน รับผิดชอบ
				๒๕๖๖ (บาท)	๒๕๖๗ (บาท)	๒๕๖๘ (บาท)	๒๕๖๙ (บาท)	๒๕๗๐ (บาท)			
๑๖	โครงการอบรมและ รณรงค์ประชาสัมพันธ์ ให้ความรู้เรื่องสิทธิและ กฎหมายที่เกี่ยวข้องกับ คนพิการ	๑. เพื่อให้ผู้ปกครอง ผู้ดูแล คนพิการ และบุคลากรที่ เกี่ยวข้อง ได้รับทราบและ เข้าใจถึงสิทธิ ประโยชน์ และสวัสดิการในด้านต่างๆ ของตนเอง ซึ่งได้รับรองแล คุ้มครองไว้ในกฎหมายฉบับ ต่างๆ ๒. เพื่อให้คนพิการ ผู้ปกครอง ผู้ดูแล และ บุคลากรที่เกี่ยวข้องสามารถ เข้าถึงและใช้ประโยชน์จาก สิทธิประโยชน์ และ สวัสดิการในด้านต่างๆ ได้ อย่างเสมอภาคและเท่า เทียมกัน	อบรม จำนวน ๑ ครั้ง และรณรงค์ ประชาสัมพันธ์ให้ความรู้ เรื่องสิทธิและกฎหมายที่ เกี่ยวข้องกับคนพิการ จำนวน ๔ ครั้ง ให้ ผู้ดูแลคนพิการ/ผู้พิการ และประชาชนทั่วไป	๓๐,๐๐๐	๕๐,๐๐๐	๕๐,๐๐๐	๕๐,๐๐๐	๕๐,๐๐๐	ร้อยละ ๖๐ ของ ผู้เข้าร่วมอบรม มี ความรู้ความ เข้าใจรับทราบ และเข้าใจถึงสิทธิ ประโยชน์ และ สวัสดิการในด้าน ต่างๆ ของตนเอง ซึ่งได้รับรองแล คุ้มครองไว้ใน กฎหมายฉบับ ต่างๆ	คนพิการ ผู้ปกครอง ผู้ดูแล และบุคลากรที่ เกี่ยวข้องสามารถ เข้าถึงและใช้ ประโยชน์จาก สิทธิประโยชน์ และสวัสดิการใน ด้านต่างๆ ได้อย่าง เสมอภาคและเท่า เทียมกัน	กอง สวัสดิการ สังคม/ ศูนย์บริการ คนพิการ
				๓๐,๐๐๐	๕๐,๐๐๐	๕๐,๐๐๐	๕๐,๐๐๐	๕๐,๐๐๐			
รวมเป็นเงิน				๓๐๑,๒๐๐	๔๔๔,๐๐๐	๔๔๔,๐๐๐	๔๔๔,๐๐๐	๔๔๔,๐๐๐			

รายละเอียดโครงการพัฒนา
แผนพัฒนาท้องถิ่น (พ.ศ. ๒๕๖๖ - ๒๕๗๐)
องค์การบริหารส่วนตำบลนาทอน อำเภอทุ่งหว้า จังหวัดสตูล

- ก. ยุทธศาสตร์ชาติ ๒๐ ปี ยุทธศาสตร์ที่ ๓. ยุทธศาสตร์ การพัฒนาและ เสริมสร้างศักยภาพคน
- ข. แผนพัฒนาเศรษฐกิจและสังคมแห่งชาติ ฉบับที่ ๑๓ หมายความว่า ๑๓. ไทยมีภาครัฐที่ทันสมัยมีประสิทธิภาพและตอบโจทย์ประชาชน
- ค. Sustainable Development Goals : SDGs เป้าหมายที่ ๔. สร้างหลักประกันว่าทุกคนมีการศึกษาที่มีคุณภาพอย่างครอบคลุมและเท่าเทียมและสนับสนุนโอกาสในการเรียนรู้ตลอดชีวิต
- ง. ยุทธศาสตร์จังหวัดที่ ๒. การพัฒนาคุณภาพ สังคมแห่งความสงบเรียบร้อย สันติสุขและระบบบริการรัฐที่มีประสิทธิภาพสูง
- จ. ยุทธศาสตร์การพัฒนาองค์กรปกครองส่วนท้องถิ่นในเขตจังหวัดที่ ๓. พัฒนาศักยภาพคนและสังคมให้ทันสมัย สร้างภูมิปัญญาและการเรียนรู้อย่างต่อเนื่อง
๓. ยุทธศาสตร์ พัฒนาศักยภาพคนและสังคมให้ทันสมัย สร้างภูมิปัญญาและการเรียนรู้อย่างต่อเนื่อง
- ๓.๔ กลยุทธ์ ส่งเสริมและพัฒนากีฬา สถานบริการการกีฬา การท่องเที่ยวเชิงกีฬา เพื่อเป็นนันทนาการ และจัดกิจกรรมทางกีฬาที่หลากหลายต่อเนื่อง สร้างความแข็งแรงของประชาชน และการแข่งขันเป็นชื่อเสียงจังหวัดยกระดับเศรษฐกิจของจังหวัดจากการกีฬา

(๖) แผนงานการศาสนาวัฒนธรรมและนันทนาการ

ที่	โครงการ	วัตถุประสงค์	เป้าหมาย (ผลผลิตของโครงการ)	งบประมาณและที่มา					ตัวชี้วัด KPI	ผลที่คาดว่าจะได้รับ	หน่วยงาน รับผิดชอบ
				๒๕๖๖ (บาท)	๒๕๖๗ (บาท)	๒๕๖๘ (บาท)	๒๕๖๙ (บาท)	๒๕๗๐ (บาท)			
๑	โครงการจัดการแข่งขันกีฬาเยาวชนและประชาชน ตำบลนาทอน (นาทอนเกมส์)	- เพื่อส่งเสริมให้ประชาชนใช้เวลาว่างให้เป็นประโยชน์ด้วยกีฬา - เพื่อให้ประชาชนได้เล่นกีฬาห่างไกลจากยาเสพติด	จัดการแข่งขันกีฬาเยาวชนและประชาชนในพื้นที่ตำบลนาทอน	๒๐๐,๐๐๐	๒๐๐,๐๐๐	๒๐๐,๐๐๐	๒๐๐,๐๐๐	๒๐๐,๐๐๐	ร้อยละ ๘๐ ของจำนวนเยาวชนและประชาชนมีสุขภาพดีเพิ่มขึ้น	เยาวชนและประชาชนใช้เวลาว่างให้เป็นประโยชน์ด้วยการออกกำลังกาย	กองการศึกษาฯ
๒	โครงการจัดการแข่งขันกีฬาท้องถิ่นสัมพันธ์ ด้านยาเสพติด	เพื่อจัดการแข่งขันกีฬาร่วมกับ อปท.ในพื้นที่อำเภอทุ่งหว้า	ประชาชนในพื้นที่ตำบลนาทอนและผู้บริหาร, สมาชิก,เจ้าหน้าที่ท้องถิ่น	๑๐๐,๐๐๐	๑๐๐,๐๐๐	๑๐๐,๐๐๐	๑๐๐,๐๐๐	๑๐๐,๐๐๐	ร้อยละ ๘๐ ของเข้าร่วมการแข่งขันกีฬาท้องถิ่นสัมพันธ์	สร้างความสัมพันธ์ที่ดีระหว่าง อปท. ในอำเภอทุ่งหว้า	กองการศึกษาฯ
				๓๐๐,๐๐๐	๓๐๐,๐๐๐	๓๐๐,๐๐๐	๓๐๐,๐๐๐	๓๐๐,๐๐๐			

- ก. ยุทธศาสตร์ชาติ ๒๐ ปี ยุทธศาสตร์ที่ ๓. ยุทธศาสตร์ การพัฒนาและ เสริมสร้างศักยภาพคน
- ข. แผนพัฒนาเศรษฐกิจและสังคมแห่งชาติ ฉบับที่ ๑๓ หมายความว่า ๑๓. ไทยมีภาครัฐที่ทันสมัยมีประสิทธิภาพและตอบโจทยประชาชน
- ค. Sustainable Development Goals : SDGs เป้าหมายที่ ๔. สร้างหลักประกันว่าทุกคนมีการศึกษาที่มีคุณภาพอย่างครอบคลุมและเท่าเทียมและสนับสนุนโอกาสในการเรียนรู้ตลอดชีวิต
- ง. ยุทธศาสตร์จังหวัดที่ ๒. การพัฒนาคุณภาพ สังคมแห่งความสงบเรียบร้อย สันติสุขและระบบบริการรัฐที่มีประสิทธิภาพสูง
- จ. ยุทธศาสตร์การพัฒนากองทัพเรือส่วนท้องถิ่นในเขตจังหวัดที่ ๓. พัฒนาศักยภาพคนและสังคมให้ทันสมัย สร้างภูมิปัญญาและการเรียนรู้อย่างต่อเนื่อง
๓. ยุทธศาสตร์ พัฒนาศักยภาพคนและสังคมให้ทันสมัย สร้างภูมิปัญญาและการเรียนรู้อย่างต่อเนื่อง
- ๓.๔ กลยุทธ์ ส่งเสริมและพัฒนากีฬา สถานบริการการกีฬา การท่องเที่ยวเชิงกีฬา เพื่อเป็นนันทนาการ และจัดกิจกรรมทางกีฬาที่หลากหลายต่อเนื่อง
- สร้างความแข็งแรงของประชาชน และการแข่งขันเป็นชื่อเสียงจังหวัดยกระดับเศรษฐกิจของจังหวัดจากการกีฬา
- (๖) แผนงานการศาสนาวัฒนธรรมและนันทนาการ

ที่	โครงการ	วัตถุประสงค์	เป้าหมาย (ผลผลิตของโครงการ)	งบประมาณและที่มา					ตัวชี้วัด KPI	ผลที่คาดว่าจะได้รับ	หน่วยงาน รับผิดชอบ
				๒๕๖๖ (บาท)	๒๕๖๗ (บาท)	๒๕๖๘ (บาท)	๒๕๖๙ (บาท)	๒๕๗๐ (บาท)			
๓	โครงการจัดซื้อวัสดุอุปกรณ์กีฬา	เพื่อส่งเสริมให้ประชาชน ออกกำลังกายและเล่นกีฬา	สนับสนุนอุปกรณ์กีฬาให้ประชาชนตำบลนาทอนใช้ออกกำลังกายและเล่นกีฬา	๑๐๐,๐๐๐	๑๐๐,๐๐๐	๑๐๐,๐๐๐	๑๐๐,๐๐๐	๑๐๐,๐๐๐	ร้อยละ ๙๐ ของประชาชนมีวัสดุอุปกรณ์กีฬาใช้ออกกำลังกาย	ประชาชนมีวัสดุอุปกรณ์กีฬาออกกำลังกายและเล่นกีฬา	กองการศึกษาฯ
				๑๐๐,๐๐๐	๑๐๐,๐๐๐	๑๐๐,๐๐๐	๑๐๐,๐๐๐	๑๐๐,๐๐๐			

- ก. ยุทธศาสตร์ชาติ ๒๐ ปี ยุทธศาสตร์ที่ ๓. ยุทธศาสตร์ การพัฒนาและ เสริมสร้างศักยภาพคน
- ข. แผนพัฒนาเศรษฐกิจและสังคมแห่งชาติ ฉบับที่ ๑๓ หมายความว่า ๑๓. ไทยมีภาครัฐที่มีทันสมัยมีประสิทธิภาพและตอบโจทยประชาชน
- ค. Sustainable Development Goals : SDGs เป้าหมายที่ ๔. สร้างหลักประกันว่าทุกคนมีการศึกษาที่มีคุณภาพอย่างครอบคลุมและเท่าเทียมและสนับสนุนโอกาสในการเรียนรู้ตลอดชีวิต
- ง. ยุทธศาสตร์จังหวัดที่ ๒. การพัฒนาคุณภาพ สังคมแห่งความสงบเรียบร้อย สันติสุขและระบบบริการรัฐที่มีประสิทธิภาพสูง
- จ. ยุทธศาสตร์การพัฒนากองการปกครองส่วนท้องถิ่นในเขตจังหวัดที่ ๓. พัฒนาศักยภาพคนและสังคมให้ทันสมัย สร้างภูมิปัญญาและการเรียนรู้อย่างต่อเนื่อง
 - ๓. ยุทธศาสตร์ พัฒนาศักยภาพคนและสังคมให้ทันสมัย สร้างภูมิปัญญาและการเรียนรู้อย่างต่อเนื่อง
 - ๓.๔ กลยุทธ์ ส่งเสริมและพัฒนากีฬา สถานบริการการศึกษา การท่องเที่ยวเชิงกีฬา เพื่อเป็นนันทนาการ และจัดกิจกรรมทางกีฬาที่หลากหลายต่อเนื่อง สร้างความแข็งแรงของประชาชน และการแข่งขันเป็นชื่อเสียงจังหวัดยกระดับเศรษฐกิจของจังหวัดจากการกีฬา

(๖) แผนงานการศาสนาวัฒนธรรมและนันทนาการ

ที่	โครงการ	วัตถุประสงค์	เป้าหมาย (ผลผลิตของโครงการ)	งบประมาณและที่มา					ตัวชี้วัด KPI	ผลที่คาดว่าจะได้รับ	หน่วยงาน รับผิดชอบ
				๒๕๖๖ (บาท)	๒๕๖๗ (บาท)	๒๕๖๘ (บาท)	๒๕๖๙ (บาท)	๒๕๗๐ (บาท)			
๔	โครงการส่งนักกีฬาเข้าร่วมการแข่งขันกีฬา	เพื่อเป็นค่าใช้จ่ายในการส่งนักกีฬาเข้าร่วมการแข่งขันในระดับต่าง ๆ	ส่งเยาวชนและประชาชนหมู่ที่ ๑ - ๙ เข้าร่วมการแข่งขันกีฬาในระดับต่าง ๆ	๓๐,๐๐๐	๓๐,๐๐๐	๓๐,๐๐๐	๓๐,๐๐๐	๓๐,๐๐๐	ร้อยละ ๙๐ ของจำนวนเยาวชนและประชาชน	เพิ่มประสิทธิภาพและยกระดับการกีฬา	กองการศึกษาฯ
๕	โครงการจัดการแข่งขันกีฬาประเพณีสายสัมพันธ์ชุมชน	เพื่อส่งเสริมให้ประชาชนมีสุขภาพที่แข็งแรงทุกเพศทุกวัย	จัดการแข่งขันกีฬาประชาชน ตำบลนาทอน (ลีก) - การแข่งขันฟุตบอล - การแข่งขันวอลเลย์บอล - การแข่งขันตะกร้อ	๓๐,๐๐๐	๓๐,๐๐๐	๓๐,๐๐๐	๓๐,๐๐๐	๓๐,๐๐๐	ร้อยละ ๘๐ ของจำนวนประชาชนได้ใช้เวลาว่างให้เป็นประโยชน์ด้วยการออกกำลังกายเพิ่มขึ้น	ประชาชนได้ใช้เวลาว่างให้เป็นประโยชน์ด้วยการออกกำลังกาย	กองการศึกษาฯ
				๖๐,๐๐๐	๖๐,๐๐๐	๖๐,๐๐๐	๖๐,๐๐๐	๖๐,๐๐๐			

- ก. ยุทธศาสตร์ชาติ ๒๐ ปี ยุทธศาสตร์ที่ ๔. ยุทธศาสตร์ด้าน การสร้างโอกาส ความเสมอภาคและ เท่าเทียมกันทางสังคม
- ข. แผนพัฒนาเศรษฐกิจและสังคมแห่งชาติ ฉบับที่ ๑๓ หมายความว่า ๑๓. ไทยมีภาครัฐที่มีทันสมัยมีประสิทธิภาพและตอบโจทย์ประชาชน
- ค. Sustainable Development Goals : SDGs เป้าหมายที่ ๔. สร้างหลักประกันว่าทุกคนมีการศึกษาที่มีคุณภาพอย่างครอบคลุมและเท่าเทียมและสนับสนุนโอกาสในการเรียนรู้ตลอดชีวิต
- ง. ยุทธศาสตร์จังหวัดที่ ๒. การพัฒนาคุณภาพ สังคมแห่งความสงบเรียบร้อย สันติสุขและระบบบริการรัฐที่มีประสิทธิภาพสูง
- จ. ยุทธศาสตร์การพัฒนากองกรปกครองส่วนท้องถิ่นในเขตจังหวัดที่ ๓. พัฒนาศักยภาพคนและสังคมให้ทันสมัย สร้างภูมิปัญญาและการเรียนรู้อย่างต่อเนื่อง
 - ๓. ยุทธศาสตร์ พัฒนาศักยภาพคนและสังคมให้ทันสมัย สร้างภูมิปัญญาและการเรียนรู้อย่างต่อเนื่อง
 - ๓.๙ กลยุทธ์ ส่งเสริมและสนับสนุนศิลปะ วัฒนธรรม ประเพณีอันดีของท้องถิ่น และกิจกรรมทางศาสนาอย่างต่อเนื่อง

(๖) แผนงานการศาสนาวัฒนธรรมและนันทนาการ

ที่	โครงการ	วัตถุประสงค์	เป้าหมาย (ผลผลิตของโครงการ)	งบประมาณและที่มา					ตัวชี้วัด KPI	ผลที่คาดว่าจะได้รับ	หน่วยงาน รับผิดชอบ
				๒๕๖๖ (บาท)	๒๕๖๗ (บาท)	๒๕๖๘ (บาท)	๒๕๖๙ (บาท)	๒๕๗๐ (บาท)			
๖	โครงการส่งเสริม ประเพณีวันลอยกระทง	เพื่ออนุรักษ์ประเพณีและ วัฒนธรรมท้องถิ่น	ส่งเสริมประเพณีวันลอย กระทง	๕๐,๐๐๐	๑๕๐,๐๐๐	๑๕๐,๐๐๐	๑๕๐,๐๐๐	๑๕๐,๐๐๐	ความพึงพอใจ ร้อยละ ๘๐ ของ ผู้เข้าร่วม กิจกรรม	ประชาชนได้ ร่วมกันสืบสาน ประเพณีที่ดีงาม	กอง การศึกษาฯ
๗	โครงการส่งเสริม ประเพณีวันเข้าพรรษา	เพื่อสืบสานประเพณีวัน เข้าพรรษา	จัดกิจกรรมหล่อเทียน	๑๐,๐๐๐	๒๐,๐๐๐	๒๐,๐๐๐	๒๐,๐๐๐	๒๐,๐๐๐	ความพึงพอใจ ร้อยละ ๘๐ ของ ผู้เข้าร่วมกิจกรรม	ประชาชนได้สืบ สานศิลปะและ วัฒนธรรมอันดีงาม	กอง การศึกษาฯ
				๖๐,๐๐๐	๑๗๐,๐๐๐	๑๗๐,๐๐๐	๑๗๐,๐๐๐	๑๗๐,๐๐๐			

- ก. ยุทธศาสตร์ชาติ ๒๐ ปี ยุทธศาสตร์ที่ ๔. ยุทธศาสตร์ด้าน การสร้างโอกาส ความเสมอภาคและ เท่าเทียมกันทางสังคม
 - ข. แผนพัฒนาเศรษฐกิจและสังคมแห่งชาติ ฉบับที่ ๑๓ หมายเหตุที่ ๑๓. ไทยมีภาครัฐที่ทันสมัยมีประสิทธิภาพและตอบโจทย์ประชาชน
 - ค. Sustainable Development Goals : SDGs เป้าหมายที่ ๔. สร้างหลักประกันว่าทุกคนมีการศึกษาที่มีคุณภาพอย่างครอบคลุมและเท่าเทียมและสนับสนุนโอกาสในการเรียนรู้ตลอดชีวิต
 - ง. ยุทธศาสตร์จังหวัดที่ ๒. การพัฒนาคุณภาพ สังคมแห่งความสงบเรียบร้อย สันติสุขและระบบบริการรัฐที่มีประสิทธิภาพสูง
 - จ. ยุทธศาสตร์การพัฒนากองครักษ์ส่วนท้องถิ่นในเขตจังหวัดที่ ๓. พัฒนาศักยภาพคนและสังคมให้ทันสมัย สร้างภูมิปัญญาและการเรียนรู้อย่างต่อเนื่อง
 - ๓. ยุทธศาสตร์ พัฒนาศักยภาพคนและสังคมให้ทันสมัย สร้างภูมิปัญญาและการเรียนรู้อย่างต่อเนื่อง
 - ๓.๙ กลยุทธ์ ส่งเสริมและสนับสนุนศิลปะ วัฒนธรรม ประเพณีอันดีของท้องถิ่น และกิจกรรมทางศาสนาอย่างต่อเนื่อง
- (๖) แผนงานการศาสนาวัฒนธรรมและนันทนาการ

ที่	โครงการ	วัตถุประสงค์	เป้าหมาย (ผลผลิตของโครงการ)	งบประมาณและที่มา					ตัวชี้วัด KPI	ผลที่คาดว่าจะได้รับ	หน่วยงาน รับผิดชอบ
				๒๕๖๖ (บาท)	๒๕๖๗ (บาท)	๒๕๖๘ (บาท)	๒๕๖๙ (บาท)	๒๕๗๐ (บาท)			
๘	โครงการส่งเสริม ประเพณีชักพระ	เพื่อสืบสานประเพณีชัก พระในวันออกพรรษา	จัดกิจกรรมวันออก พรรษา จัดทำเรือพระ ขบวนเทเรือพระ	๕๐,๐๐๐	๕๐,๐๐๐	๕๐,๐๐๐	๕๐,๐๐๐	๕๐,๐๐๐	ความพึงพอใจ ร้อยละ ๘๐ ของ ผู้เข้าร่วม กิจกรรม	ประชาชนได้สืบ สานศิลปะและ วัฒนธรรมอันดีงาม	กอง การศึกษาฯ
๙	โครงการส่งเสริม ประเพณีวันสงกรานต์	เพื่อส่งเสริมกิจกรรม ประเพณีวันสงกรานต์	จัดกิจกรรมประเพณี วันสงกรานต์ ตำบลนาทอน	๕๐,๐๐๐	๕๐,๐๐๐	๕๐,๐๐๐	๕๐,๐๐๐	๕๐,๐๐๐	ความพึงพอใจ ร้อยละ ๘๐ ของ ผู้เข้าร่วม โครงการ	ประชาชนได้สืบ สานประเพณี วันสงกรานต์	กอง การศึกษาฯ
				๑๐๐,๐๐๐	๑๐๐,๐๐๐	๑๐๐,๐๐๐	๑๐๐,๐๐๐	๑๐๐,๐๐๐			

ข. แผนพัฒนาเศรษฐกิจและสังคมแห่งชาติ ฉบับที่ ๑๓ หมายความว่า ๑๓. ไทยมีภาครัฐที่ทันสมัยมีประสิทธิภาพและตอบโจทยประชาชน

ค. Sustainable Development Goals : SDGs เป้าหมายที่ ๔. สร้างหลักประกันว่าทุกคนมีการศึกษาที่มีคุณภาพอย่างครอบคลุมและเท่าเทียมและสนับสนุนโอกาสในการเรียนรู้ตลอดชีวิต

ง. ยุทธศาสตร์จังหวัดที่ ๒. การพัฒนาคุณภาพ สังคมแห่งความสงบเรียบร้อย สันติสุขและระบบบริการรัฐที่มีประสิทธิภาพสูง

จ. ยุทธศาสตร์การพัฒนากองครูปกครองส่วนท้องถิ่นในเขตจังหวัดที่ ๓. พัฒนาศักยภาพคนและสังคมให้ทันสมัย สร้างภูมิปัญญาและการเรียนรู้อย่างต่อเนื่อง

๓. ยุทธศาสตร์ พัฒนาศักยภาพคนและสังคมให้ทันสมัย สร้างภูมิปัญญาและการเรียนรู้อย่างต่อเนื่อง

๓.๙ กลยุทธ์ ส่งเสริมและสนับสนุนศิลปะ วัฒนธรรม ประเพณีอันดีของท้องถิ่น และกิจกรรมทางศาสนาอย่างต่อเนื่อง

(๖) แผนงานการศาสนาวัฒนธรรมและนันทนาการ

ที่	โครงการ	วัตถุประสงค์	เป้าหมาย (ผลผลิตของโครงการ)	งบประมาณและที่มา					ตัวชี้วัด KPI	ผลที่คาดว่าจะได้รับ	หน่วยงาน รับผิดชอบ
				๒๕๖๖ (บาท)	๒๕๖๗ (บาท)	๒๕๖๘ (บาท)	๒๕๖๙ (บาท)	๒๕๗๐ (บาท)			
๑๐	โครงการจัดงาน รอมฎอนสัมพันธ์	เยาวชนและประชาชน ตระหนักถึงความสำคัญ ในการนำเอาหลักศาสนา ใช้ในการดำเนินชีวิต	ส่งเสริมกิจกรรมถือศีล อดในเดือนรอมฎอน ในพื้นที่ตำบลนาทอน	๑๐๐,๐๐๐	๑๐๐,๐๐๐	๑๐๐,๐๐๐	๑๐๐,๐๐๐	๑๐๐,๐๐๐	ความพึงพอใจ ร้อยละ ๘๐ ของ ผู้เข้าร่วมกิจกรรม	เยาวชนประชาชน ได้รับความรู้ความ เข้าใจในการถือ ศีลอดและ ตระหนักในการ ปฏิบัติศาสนกิจที่ ถูกต้อง	กอง การศึกษาฯ
๑๑	โครงการรำลึกเกียรติ ประวัติท่านศาสดามูฮัม หมัด (ช.ล.)	เพื่อรำลึกชีวิตประวัติของ ท่านศาสดามูฮัมหมัด (ช.ล.) ที่มีต่อศาสนา อิสลาม	ประชาชนในตำบลนา ทอนได้รำลึกถึงประวัติ ของท่านศาสดามูฮัม หมัดที่มีต่อศาสนาอิสลาม	๑๐๐,๐๐๐	๑๐๐,๐๐๐	๑๐๐,๐๐๐	๑๐๐,๐๐๐	๑๐๐,๐๐๐	ความพึงพอใจ ร้อยละ ๘๐ ของ ผู้เข้าร่วมกิจกรรม	ประชาชนใน ตำบลนาทอนได้ รำลึกถึงประวัติ ของท่านศาสดามู ฮัมหมัดที่มีต่อ ศาสนาอิสลาม สามารถนำหลัก คำสอนของ ศาสนาอิสลามมา	กอง การศึกษาฯ
				๒๐๐,๐๐๐	๒๐๐,๐๐๐	๒๐๐,๐๐๐	๒๐๐,๐๐๐	๒๐๐,๐๐๐			

ข. แผนพัฒนาเศรษฐกิจและสังคมแห่งชาติ ฉบับที่ ๑๓ หมายความว่า ๑๓. ไทยมีภาครัฐที่ทันสมัยมีประสิทธิภาพและตอบโจทย์ประชาชน

ค. Sustainable Development Goals : SDGs เป้าหมายที่ ๔. สร้างหลักประกันว่าทุกคนมีการศึกษาที่มีคุณภาพอย่างครอบคลุมและเท่าเทียมและสนับสนุนโอกาสในการเรียนรู้ตลอดชีวิต

ง. ยุทธศาสตร์จังหวัดที่ ๒. การพัฒนาคุณภาพ สังคมแห่งความสงบเรียบร้อย สันติสุขและระบบบริการรัฐที่มีประสิทธิภาพสูง

จ. ยุทธศาสตร์การพัฒนากองครักษ์ปกครองส่วนท้องถิ่นในเขตจังหวัดที่ ๓. พัฒนาศักยภาพคนและสังคมให้ทันสมัย สร้างภูมิปัญญาและการเรียนรู้อย่างต่อเนื่อง

๓. ยุทธศาสตร์ พัฒนาศักยภาพคนและสังคมให้ทันสมัย สร้างภูมิปัญญาและการเรียนรู้อย่างต่อเนื่อง

๓.๙ กลยุทธ์ ส่งเสริมและสนับสนุนศิลปะ วัฒนธรรม ประเพณีอันดีของท้องถิ่น และกิจกรรมทางศาสนาอย่างต่อเนื่อง

(๖) แผนงานการศาสนาวัฒนธรรมและนันทนาการ

ที่	โครงการ	วัตถุประสงค์	เป้าหมาย (ผลผลิตของโครงการ)	งบประมาณและที่มา					ตัวชี้วัด KPI	ผลที่คาดว่าจะได้รับ	หน่วยงาน รับผิดชอบ
				๒๕๖๖ (บาท)	๒๕๖๗ (บาท)	๒๕๖๘ (บาท)	๒๕๖๙ (บาท)	๒๕๗๐ (บาท)			
๑๒	โครงการจัดงานเมาลิดกลางสัมพันธ์	เพื่อส่งเสริมกิจกรรมการจัดงานเมาลิด เพื่อเป็นการส่งเสริมขนบธรรมเนียมประเพณีและยังเป็นการสืบสานวัฒนธรรมอันดีงามของชาวไทยมุสลิม	มุสลิมีน - มุสลิมะห์ ในตำบลนาทอน และประชาชนตำบลใกล้เคียง	๑๐๐,๐๐๐	๑๐๐,๐๐๐	๑๐๐,๐๐๐	๑๐๐,๐๐๐	๑๐๐,๐๐๐	ความพึงพอใจร้อยละ ๘๐ ของจำนวนผู้เข้าร่วมกิจกรรม	สร้างความสามัคคีในตำบลโดยผ่านกิจกรรมการจัดงานเมาลิดให้ประชาชนสามารถทำกิจกรรมร่วมกันได้เป็นการสานความสัมพันธ์ชุมชน	กองการศึกษาฯ
				๑๐๐,๐๐๐	๑๐๐,๐๐๐	๑๐๐,๐๐๐	๑๐๐,๐๐๐	๑๐๐,๐๐๐			

ก. ยุทธศาสตร์ชาติ ๒๐ ปี ยุทธศาสตร์ที่ ๔. ยุทธศาสตร์ด้าน การสร้างโอกาส ความเสมอภาคและ เท่าเทียมกันทางสังคม

ข. แผนพัฒนาเศรษฐกิจและสังคมแห่งชาติ ฉบับที่ ๑๓ หมายความว่า ๑๓. ไทยมีภาครัฐที่ทันสมัยมีประสิทธิภาพและตอบโจทย์ประชาชน

ค. Sustainable Development Goals : SDGs เป้าหมายที่ ๔. สร้างหลักประกันว่าทุกคนมีการศึกษาที่มีคุณภาพอย่างครอบคลุมและเท่าเทียมและสนับสนุนโอกาสในการเรียนรู้ตลอดชีวิต

ง. ยุทธศาสตร์จังหวัดที่ ๒. การพัฒนาคุณภาพ สังคมแห่งความสงบเรียบร้อย สันติสุขและระบบบริการรัฐที่มีประสิทธิภาพสูง

จ. ยุทธศาสตร์การพัฒนากองครักษ์ส่วนท้องถิ่นในเขตจังหวัดที่ ๓. พัฒนาศักยภาพคนและสังคมให้ทันสมัย สร้างภูมิปัญญาและการเรียนรู้อย่างต่อเนื่อง

๓. ยุทธศาสตร์ พัฒนาศักยภาพคนและสังคมให้ทันสมัย สร้างภูมิปัญญาและการเรียนรู้อย่างต่อเนื่อง

๓.๙ กลยุทธ์ ส่งเสริมและสนับสนุนศิลปะ วัฒนธรรม ประเพณีอันดีของท้องถิ่น และกิจกรรมทางศาสนาอย่างต่อเนื่อง

(๖) แผนงานการศาสนาวัฒนธรรมและนันทนาการ

ที่	โครงการ	วัตถุประสงค์	เป้าหมาย (ผลผลิตของโครงการ)	งบประมาณและที่มา					ตัวชี้วัด KPI	ผลที่คาดว่าจะได้รับ	หน่วยงาน รับผิดชอบ
				๒๕๖๖ (บาท)	๒๕๖๗ (บาท)	๒๕๖๘ (บาท)	๒๕๖๙ (บาท)	๒๕๗๐ (บาท)			
๑๓	โครงการส่งเสริมศิลปะ พื้นบ้านและภูมิปัญญา ท้องถิ่น	เพื่อสนับสนุนและ อนุรักษ์วัฒนธรรม ประเพณี	ส่งเสริมศิลปะศิลปะ พื้นบ้านและภูมิปัญญา ท้องถิ่นหมู่ที่ ๑-๙	๑๐,๐๐๐	๑๐,๐๐๐	๑๐,๐๐๐	๒๐,๐๐๐	๒๐,๐๐๐	ความพึงพอใจ ร้อยละ ๘๐ ของ ผู้เข้าร่วมกิจกรรม	ประชาชนได้รู้จัก และคงไว้ซึ่ง ประเพณีและ วัฒนธรรม	กอง การศึกษาฯ
๑๔	โครงการอาชुरอสัมพันธ์	เพื่อส่งเสริมกิจกรรม อาชुरอและส่งเสริม ขนบธรรมเนียมประเพณี และยังเป็นการสืบสาน วัฒนธรรมอันดีงามของ ชาวไทยมุสลิมเพื่อ ส่งเสริมการมีส่วนร่วม ของคนในตำบลนาทอน	มุสลิมในตำบลนาทอน ร่วมกิจกรรมจัดงาน อาชुरอ	๘๐,๐๐๐	๘๐,๐๐๐	๘๐,๐๐๐	๘๐,๐๐๐	๘๐,๐๐๐	ความพึงพอใจ ร้อยละ ๘๐ ของ จำนวนผู้เข้าร่วม กิจกรรม	สร้างความสามัคคี ในตำบลโดยผ่าน กิจกรรมการกว อาชुरอทำให้ ประชาชน สามารถทำ กิจกรรมร่วมกันได้ เป็นการสาน ความสัมพันธ์ชุมชน	กอง การศึกษาฯ
				๙๐,๐๐๐	๙๐,๐๐๐	๙๐,๐๐๐	๑๐๐,๐๐๐	๑๐๐,๐๐๐			

๑๗๑

แบบ ผ.๐๒

ก. ยุทธศาสตร์ชาติ ๒๐ ปี ยุทธศาสตร์ที่ ๔. ยุทธศาสตร์ด้าน การสร้างโอกาส ความเสมอภาคและ เท่าเทียมกันทางสังคม

ข. แผนพัฒนาเศรษฐกิจและสังคมแห่งชาติ ฉบับที่ ๑๓ หมวดหมายที่ ๑๓. ไทยมีภาครัฐที่ทันสมัยมีประสิทธิภาพและตอบโจทย์ประชาชน

ค. Sustainable Development Goals : SDGs เป้าหมายที่ ๔. สร้างหลักประกันว่าทุกคนมีการศึกษาที่มีคุณภาพอย่างครอบคลุมและเท่าเทียมและสนับสนุนโอกาสในการเรียนรู้ตลอดชีวิต

ง. ยุทธศาสตร์จังหวัดที่ ๒. การพัฒนาคุณภาพ สังคมแห่งความสงบเรียบร้อย สันติสุขและระบบบริการรัฐที่มีประสิทธิภาพสูง

จ. ยุทธศาสตร์การพัฒนากองกรปกครองส่วนท้องถิ่นในเขตจังหวัดที่ ๓. พัฒนาศักยภาพคนและสังคมให้ทันสมัย สร้างภูมิปัญญาและการเรียนรู้อย่างต่อเนื่อง

๓. ยุทธศาสตร์ พัฒนาศักยภาพคนและสังคมให้ทันสมัย สร้างภูมิปัญญาและการเรียนรู้อย่างต่อเนื่อง

๓.๙ กลยุทธ์ ส่งเสริมและสนับสนุนศิลปะ วัฒนธรรม ประเพณีอันดีของท้องถิ่น และกิจกรรมทางศาสนาอย่างต่อเนื่อง

(๖) แผนงานการศาสนาวัฒนธรรมและนันทนาการ

ที่	โครงการ	วัตถุประสงค์	เป้าหมาย (ผลผลิตของโครงการ)	งบประมาณและที่มา					ตัวชี้วัด KPI	ผลที่คาดว่าจะ จะได้รับ	หน่วยงาน รับผิดชอบ
				๒๕๖๖ (บาท)	๒๕๖๗ (บาท)	๒๕๖๘ (บาท)	๒๕๖๙ (บาท)	๒๕๗๐ (บาท)			
๑๕	เงินอุดหนุนศูนย์ การศึกษาอิสลามประจำ มัสยิด (ตาดีกา) ในพื้นที่ ตำบลนาทอน	เพื่อส่งเสริมการจัด การเรียนการสอนของ ศูนย์การศึกษาอิสลาม ประจำมัสยิด (ตาดีกา) ในพื้นที่ตำบลนาทอน	ศูนย์ตาดีกาประจำมัสยิด จำนวน ๘ แห่ง หมู่ที่ ๑ ศูนย์ตาดีกาประจำ มัสยิดฮีบาคูเราะมาน หมู่ที่ ๒ ศูนย์ตาดีกาประจำ มัสยิดเปรี๊ยะ หมู่ที่ ๓ ศูนย์ตาดีกาประจำ มัสยิดบ้านช่องไทร หมู่ที่ ๔ ศูนย์ตาดีกาประจำ มัสยิดบ้านวังตง หมู่ที่ ๕ ศูนย์ตาดีกาประจำ มัสยิดบ้านท่าศิลา หมู่ที่ ๖ ศูนย์ตาดีกาประจำ มัสยิดฮูตูลเลาะห์ หมู่ที่ ๗ ศูนย์ตาดีกาประจำ มัสยิดบ้านบารายี หมู่ที่ ๙ ศูนย์ตาดีกาประจำ มัสยิดมัยตุลบุตตากีน	๐	๑๐๐,๐๐๐	๑๐๐,๐๐๐	๑๐๐,๐๐๐	๑๐๐,๐๐๐	ความพึงพอใจ ร้อยละ ๘๐ ของ จำนวนผู้เข้าร่วม กิจกรรม	การจัดการเรียน การสอนศูนย์ตาดี กามีประสิทธิภาพ เด็กนักเรียนมีสื่อ และเครื่องมือใน การจัดการเรียน การสอน	กอง การศึกษาฯ
				๐	๑๐๐,๐๐๐	๑๐๐,๐๐๐	๑๐๐,๐๐๐	๑๐๐,๐๐๐			

๑๗๒

แบบ ผ.๐๒

ก. ยุทธศาสตร์ชาติ ๒๐ ปี ยุทธศาสตร์ที่ ๔. ยุทธศาสตร์ด้าน การสร้างโอกาส ความเสมอภาคและ เท่าเทียมกันทางสังคม

ข. แผนพัฒนาเศรษฐกิจและสังคมแห่งชาติ ฉบับที่ ๑๓ หมายความว่า ๑๓. ไทยมีภาครัฐที่มีประสิทธิภาพและตอบโจทยประชาชน

ค. Sustainable Development Goals : SDGs เป้าหมายที่ ๔. สร้างหลักประกันว่าทุกคนมีการศึกษาที่มีคุณภาพอย่างครอบคลุมและเท่าเทียมและสนับสนุนโอกาสในการเรียนรู้ตลอดชีวิต

ง. ยุทธศาสตร์จังหวัดที่ ๒. การพัฒนาคุณภาพ สังคมแห่งความสงบเรียบร้อย สันติสุขและระบบบริการรัฐที่มีประสิทธิภาพสูง

จ. ยุทธศาสตร์การพัฒนาศูนย์ปกครองส่วนท้องถิ่นในเขตจังหวัดที่ ๓. พัฒนาศักยภาพคนและสังคมให้ทันสมัย สร้างภูมิปัญญาและการเรียนรู้อย่างต่อเนื่อง

๓. ยุทธศาสตร์ พัฒนาศักยภาพคนและสังคมให้ทันสมัย สร้างภูมิปัญญาและการเรียนรู้อย่างต่อเนื่อง

๓.๙ กลยุทธ์ ส่งเสริมและสนับสนุนศิลปะ วัฒนธรรม ประเพณีอันดีของท้องถิ่น และกิจกรรมทางศาสนาอย่างต่อเนื่อง

(๖) แผนงานการศาสนาวัฒนธรรมและนันทนาการ

ที่	โครงการ	วัตถุประสงค์	เป้าหมาย (ผลผลิตของโครงการ)	งบประมาณและที่มา					ตัวชี้วัด KPI	ผลที่คาดว่าจะ จะได้รับ	หน่วยงาน รับผิดชอบ
				๒๕๖๖ (บาท)	๒๕๖๗ (บาท)	๒๕๖๘ (บาท)	๒๕๖๙ (บาท)	๒๕๗๐ (บาท)			
๑๖	อุดหนุนโครงการมัสยิดในพื้นที่ตำบลนาทอน	เพื่ออบรมให้ความรู้แก่สรรพบุรุษในพื้นที่ที่มีความรู้ความเข้าใจในหลักคำสอนของศาสนาอิสลาม	อบรมสรรพบุรุษในมัสยิดตำบลนาทอน จำนวน ๘ แห่ง หมู่ที่ ๑ มัสยิดอียิปดาบูรเราะมาน หมู่ที่ ๒ มัสยิดนาเปรีย หมู่ที่ ๓ มัสยิดบ้านช่องไทร หมู่ที่ ๔ มัสยิดบ้านวังตง หมู่ที่ ๕ มัสยิดบ้านท่าศิลา หมู่ที่ ๖ มัสยิดฮูตลเลาะห์ หมู่ที่ ๗ มัสยิดบ้านบารายี หมู่ที่ ๙ มัสยิดมัยตุลบุตรดาเกิน	๑๒๐,๐๐๐	๑๒๐,๐๐๐	๑๒๐,๐๐๐	๑๒๐,๐๐๐	๑๒๐,๐๐๐	ร้อยละ ๘๐ เข้าใจในหลักคำสอนของศาสนาอิสลาม	เข้าใจในหลักคำสอนของศาสนาอิสลามอย่างถูกต้อง	กองการศึกษาฯ
				๑๒๐,๐๐๐	๑๒๐,๐๐๐	๑๒๐,๐๐๐	๑๒๐,๐๐๐	๑๒๐,๐๐๐			
รวมเป็นเงิน				๑,๑๓๐,๐๐๐	๑,๓๒๓,๔๐๐	๑,๓๒๓,๔๐๐	๑,๓๒๓,๔๐๐	๑,๓๒๓,๔๐๐			

๑๗๓

แบบ ผ.๐๒

ก. ยุทธศาสตร์ชาติ ๒๐ ปี ยุทธศาสตร์ที่ ๓. ยุทธศาสตร์ การพัฒนาและเสริมสร้างศักยภาพคน

ข. แผนพัฒนาเศรษฐกิจและสังคมแห่งชาติ ฉบับที่ ๑๓ หมวดหน้าที่ ๑๒. ไทยมีกำลังคนสมรรถนะสูง มุ่งเรียนรู้อย่างต่อเนื่อง ตอบโจทย์การพัฒนาแห่งอนาคต

ค. Sustainable Development Goals : SDGs เป้าหมายที่ ๔. สร้างหลักประกันว่าทุกคนมีการศึกษาที่มีคุณภาพอย่างครอบคลุมและเท่าเทียมและสนับสนุนโอกาสในการเรียนรู้ตลอดชีวิต

ง. ยุทธศาสตร์จังหวัดที่ ๒. การพัฒนาคุณภาพ สังคมแห่งความสงบเรียบร้อย สันติสุขและระบบบริการรัฐที่มีประสิทธิภาพสูง

จ. ยุทธศาสตร์การพัฒนาศูนย์ปกครองส่วนท้องถิ่นในเขตจังหวัดที่ ๓. พัฒนาศักยภาพคนและสังคมให้ทันสมัย สร้างภูมิปัญญาและการเรียนรู้อย่างต่อเนื่อง

๓. ยุทธศาสตร์ พัฒนาศักยภาพคนและสังคมให้ทันสมัย สร้างภูมิปัญญาและการเรียนรู้อย่างต่อเนื่อง

๓.๒ กลยุทธ์ ส่งเสริมและพัฒนาคุณภาพการศึกษาทุกระดับให้มีขีดความสามารถในการแข่งขันทั้งด้านภาษา เทคโนโลยี และศิลปะ ก้าวหน้าทันโลก

(๗) แผนงานอุตสาหกรรมและการโยธา

ที่	โครงการ	วัตถุประสงค์	เป้าหมาย (ผลผลิตของโครงการ)	งบประมาณและที่มา					ตัวชี้วัด KPI	ผลที่คาดว่าจะได้รับ	หน่วยงาน รับผิดชอบ
				๒๕๖๖ (บาท)	๒๕๖๗ (บาท)	๒๕๖๘ (บาท)	๒๕๖๙ (บาท)	๒๕๗๐ (บาท)			
๑	โครงการปรับปรุงภูมิทัศน์ศูนย์พัฒนาเด็กเล็กให้น่าอยู่น่าเรียนและปลอดภัย	เพื่อปรับปรุงให้สภาพแวดล้อมในศูนย์พัฒนาเด็กเล็กน่าอยู่น่าเรียนได้มาตรฐานและปลอดภัย	ปรับปรุงภูมิทัศน์ศูนย์พัฒนาเด็กเล็กในตำบลนาทอน -ต่อเติมหลังคากันสาดอาคารเรียน -ติดตั้งรั้วรอบอาคารเรียน -ก่อสร้างรั้วรอบอาคารเรียน -ปลูกต้นไม้ จัดสวนบริเวณศูนย์พัฒนาเด็กเล็ก -เทพื้นคอนกรีตบริเวณศูนย์พัฒนาเด็กเล็กในตำบลนาทอน หมู่ที่ ๑ หมู่ที่ ๕ หมู่ที่ ๙	๒๐๐,๐๐๐	๒๐๐,๐๐๐	๒๐๐,๐๐๐	๒๐๐,๐๐๐	๒๐๐,๐๐๐	ศพด. จำนวน ๓ ศูนย์ ได้รับการปรับปรุงเพิ่มขึ้น	สภาพแวดล้อมของ ศพด. น่าอยู่ มีความปลอดภัย เด็กเล็กได้รับการพัฒนาอย่างเต็มศักยภาพ	กองการศึกษา/กองช่าง
				๒๐๐,๐๐๐	๒๐๐,๐๐๐	๒๐๐,๐๐๐	๒๐๐,๐๐๐	๒๐๐,๐๐๐			

ก. ยุทธศาสตร์ชาติ ๒๐ ปี ยุทธศาสตร์ที่ ๓. ยุทธศาสตร์ การพัฒนาและเสริมสร้างศักยภาพคน

ข. แผนพัฒนาเศรษฐกิจและสังคมแห่งชาติ ฉบับที่ ๑๓ หมวดหมายที่ ๑๒. ไทยมีกำลังคนสมรรถนะสูง มุ่งเรียนรู้อย่างต่อเนื่อง ตอบโจทย์การพัฒนาแห่งอนาคต

ค. Sustainable Development Goals : SDGs เป้าหมายที่ ๔. สร้างหลักประกันว่าทุกคนมีการศึกษาที่มีคุณภาพอย่างครอบคลุมและเท่าเทียมและสนับสนุนโอกาสในการเรียนรู้ตลอดชีวิต

ง. ยุทธศาสตร์จังหวัดที่ ๒. การพัฒนาคนคุณภาพ สังคมแห่งความสงบเรียบร้อย สันติสุขและระบบบริการรัฐที่มีประสิทธิภาพสูง

จ. ยุทธศาสตร์การพัฒนากองกรปกครองส่วนท้องถิ่นในเขตจังหวัดที่ ๓. พัฒนาศักยภาพคนและสังคมให้ทันสมัย สร้างภูมิปัญญาและการเรียนรู้อย่างต่อเนื่อง

๓. ยุทธศาสตร์ พัฒนาศักยภาพคนและสังคมให้ทันสมัย สร้างภูมิปัญญาและการเรียนรู้อย่างต่อเนื่อง

๓.๒ กลยุทธ์ ส่งเสริมและพัฒนาคุณภาพการศึกษาทุกระดับให้มีขีดความสามารถในการแข่งขันทั้งด้านภาษา เทคโนโลยี และศิลปะ ก้าวหน้าทันโลก

(๗) แผนงานอุตสาหกรรมและการโยธา

ที่	โครงการ	วัตถุประสงค์	เป้าหมาย (ผลผลิตของโครงการ)	งบประมาณและที่มา					ตัวชี้วัด KPI	ผลที่คาดว่าจะได้รับ	หน่วยงาน รับผิดชอบ
				๒๕๖๖ (บาท)	๒๕๖๗ (บาท)	๒๕๖๘ (บาท)	๒๕๖๙ (บาท)	๒๕๗๐ (บาท)			
๒	โครงการปรับปรุงซ่อมแซม, ต่อเติมอาคารศูนย์พัฒนาเด็กเล็ก ตำบลนาทอน	เพื่อให้อาคารศูนย์พัฒนาเด็กเล็กได้มาตรฐาน	ปรับปรุงซ่อมแซม, ต่อเติม อาคารศูนย์พัฒนาเด็กเล็ก ตำบลนาทอน หมู่ที่ ๑ หมู่ที่ ๕ หมู่ที่ ๙	๓๐๐,๐๐๐	๓๐๐,๐๐๐	๓๐๐,๐๐๐	๓๐๐,๐๐๐	๓๐๐,๐๐๐	ร้อยละอาคารศูนย์พัฒนาเด็กเล็กในตำบลนาทอนได้ปรับปรุงซ่อมแซม, ต่อเติม เพิ่มขึ้น	อาคาร สถานที่ ศพด. ได้มาตรฐานและปลอดภัย สำหรับจัดการเรียนการสอน	กองการศึกษา/ กองช่าง
				๓๐๐,๐๐๐	๓๐๐,๐๐๐	๓๐๐,๐๐๐	๓๐๐,๐๐๐	๓๐๐,๐๐๐			

๑๗๕

แบบ ผ.๐๒

ก. ยุทธศาสตร์ชาติ ๒๐ ปี ยุทธศาสตร์ที่ ๓. ยุทธศาสตร์ การพัฒนาและเสริมสร้างศักยภาพคน

ข. แผนพัฒนาเศรษฐกิจและสังคมแห่งชาติ ฉบับที่ ๑๓ หมวดหมายที่ ๑๒. ไทยมีกำลังคนสมรรถนะสูง มุ่งเรียนรู้อย่างต่อเนื่อง ตอบโจทย์การพัฒนาแห่งอนาคต

ค. Sustainable Development Goals : SDGs เป้าหมายที่ ๔. สร้างหลักประกันว่าทุกคนมีการศึกษาที่มีคุณภาพอย่างครอบคลุมและเท่าเทียมและสนับสนุนโอกาสในการเรียนรู้ตลอดชีวิต

ง. ยุทธศาสตร์จังหวัดที่ ๒. การพัฒนาคนคุณภาพ สังคมแห่งความสงบเรียบร้อย สันติสุขและระบบบริการรัฐที่มีประสิทธิภาพสูง

จ. ยุทธศาสตร์การพัฒนากองการปกครองส่วนท้องถิ่นในเขตจังหวัดที่ ๓. พัฒนาศักยภาพคนและสังคมให้ทันสมัย สร้างภูมิปัญญาและการเรียนรู้อย่างต่อเนื่อง

๓. ยุทธศาสตร์ พัฒนาศักยภาพคนและสังคมให้ทันสมัย สร้างภูมิปัญญาและการเรียนรู้อย่างต่อเนื่อง

๓.๒ กลยุทธ์ ส่งเสริมและพัฒนาคุณภาพการศึกษาทุกระดับให้มีขีดความสามารถในการแข่งขันทั้งด้านภาษา เทคโนโลยี และศิลปะ ก้าวหน้าทันโลก

(๗) แผนงานอุตสาหกรรมและการโยธา

ที่	โครงการ	วัตถุประสงค์	เป้าหมาย (ผลผลิตของโครงการ)	งบประมาณและที่มา					ตัวชี้วัด KPI	ผลที่คาดว่าจะได้รับ	หน่วยงาน รับผิดชอบ
				๒๕๖๖ (บาท)	๒๕๖๗ (บาท)	๒๕๖๘ (บาท)	๒๕๖๙ (บาท)	๒๕๗๐ (บาท)			
๓	โครงการก่อสร้างอาคารศูนย์พัฒนาเด็กเล็กตำบลนาทอน	เพื่อเป็นสถานที่ในการเตรียมความพร้อมให้เด็กมีพัฒนาการทางด้านร่างกายจิตใจ อารมณ์ สังคมและสติปัญญาอย่างเหมาะสม	ก่อสร้างอาคารศูนย์พัฒนาเด็กเล็กเพื่อให้ศูนย์พัฒนาเด็กเล็กเป็นสถานที่สำหรับดูแลเด็กก่อนวัยเรียน โดยดำเนินการเพิ่มโอกาสให้เด็กได้รับการเตรียมความพร้อมเด็กมีพัฒนาการทางด้านร่างกายจิตใจ อารมณ์ สังคมและสติปัญญาอย่างเหมาะสมนอกจากนี้ยังเป็นการแบ่งเบาภาระผู้ปกครองที่ไม่มีผู้เลี้ยงดูเด็กในช่วงเวลากลางวัน	๐	๐	๐	๐	๑,๐๐๐,๐๐๐	ก่อสร้างอาคารศูนย์พัฒนาเด็กเล็ก	มีอาคารศูนย์พัฒนาเด็กเล็ก เพื่อเป็นสถานที่ในการเตรียมความพร้อม	กองการศึกษาฯ/กองช่าง
				๐	๐	๐	๐	๑,๐๐๐,๐๐๐			

๑๗๖

แบบ ผ.๐๒

ก. ยุทธศาสตร์ชาติ ๒๐ ปี ยุทธศาสตร์ที่ ๓. ยุทธศาสตร์ การพัฒนาและเสริมสร้างศักยภาพคน

ข. แผนพัฒนาเศรษฐกิจและสังคมแห่งชาติ ฉบับที่ ๑๓ หมวดหมายที่ ๑๒. ไทยมีกำลังคนสมรรถนะสูง มุ่งเรียนรู้อย่างต่อเนื่อง ตอบโจทย์การพัฒนาแห่งอนาคต

ค. Sustainable Development Goals : SDGs เป้าหมายที่ ๔. สร้างหลักประกันว่าทุกคนมีการศึกษาที่มีคุณภาพอย่างครอบคลุมและเท่าเทียมและสนับสนุนโอกาสในการเรียนรู้ตลอดชีวิต

ง. ยุทธศาสตร์จังหวัดที่ ๒. การพัฒนาคุณภาพ สังคมแห่งความสงบเรียบร้อย สันติสุขและระบบบริการรัฐที่มีประสิทธิภาพสูง

จ. ยุทธศาสตร์การพัฒนากองครักษ์ส่วนท้องถิ่นในเขตจังหวัดที่ ๓. พัฒนาศักยภาพคนและสังคมให้ทันสมัย สร้างภูมิปัญญาและการเรียนรู้อย่างต่อเนื่อง

๓. ยุทธศาสตร์ พัฒนาศักยภาพคนและสังคมให้ทันสมัย สร้างภูมิปัญญาและการเรียนรู้อย่างต่อเนื่อง

๓.๒ กลยุทธ์ ส่งเสริมและพัฒนาคุณภาพการศึกษาทุกระบบให้มีขีดความสามารถในการแข่งขันทั้งด้านภาษา เทคโนโลยี และศิลปะ ก้าวหน้าทันโลก

(๗) แผนงานอุตสาหกรรมและการโยธา

ที่	โครงการ	วัตถุประสงค์	เป้าหมาย (ผลผลิตของโครงการ)	งบประมาณและที่มา					ตัวชี้วัด KPI	ผลที่คาดว่าจะได้รับ	หน่วยงาน รับผิดชอบ
				๒๕๖๖ (บาท)	๒๕๖๗ (บาท)	๒๕๖๘ (บาท)	๒๕๖๙ (บาท)	๒๕๗๐ (บาท)			
๔	โครงการก่อสร้างลานกีฬาประจำหมู่บ้าน ตำบลนาทอน อำเภอกำแพงแสน	เพื่อส่งเสริมให้ประชาชนออกกำลังกายและเล่นกีฬา	ก่อสร้างลานกีฬาประจำหมู่บ้าน ตำบลนาทอน หมู่ที่ ๑ - ๙ (รายละเอียดตามปริมาณงานและแบบแปลนที่ อบต. นาทอน กำหนด)	๓๐๐,๐๐๐	๓๐๐,๐๐๐	๓๐๐,๐๐๐	๓๐๐,๐๐๐	๓๐๐,๐๐๐	ร้อยละ ๘๐ ของจำนวนเด็กเยาวชนประชาชนสถานที่ออกกำลังกายเพิ่มขึ้น	เด็ก,เยาวชน, ประชาชนรักการออกกำลังกาย สุขภาพดียิ่งขึ้น	กองการศึกษา/ กองช่าง
				๓๐๐,๐๐๐	๓๐๐,๐๐๐	๓๐๐,๐๐๐	๓๐๐,๐๐๐	๓๐๐,๐๐๐			

๑๗๗

แบบ ผ.๐๒

- ก. ยุทธศาสตร์ชาติ ๒๐ ปี ยุทธศาสตร์ที่ ๓. ยุทธศาสตร์ การพัฒนาและ เสริมสร้างศักยภาพคน
- ข. แผนพัฒนาเศรษฐกิจและสังคมแห่งชาติ ฉบับที่ ๑๓ หมวดหมายที่ ๙. ไทยมีความยากจนข้ามรุ่นลดลง และมีความคุ้มครองทางสังคมที่เพียงพอ เหมาะสม
- ค. Sustainable Development Goals : SDGs เป้าหมายที่ ๓. สร้างหลักประกันว่าคนมีชีวิตที่มีสุขภาพดีและส่งเสริมความเป็นอยู่ที่ดีสำหรับทุกคนในทุกวัย
- ง. ยุทธศาสตร์จังหวัดที่ ๒. การพัฒนาคุณภาพ สังคมแห่งความสงบเรียบร้อย สันติสุขและระบบบริการรัฐที่มีประสิทธิภาพสูง
- จ. ยุทธศาสตร์การพัฒนากองครักษ์ส่วนท้องถิ่นในเขตจังหวัดที่ ๓. พัฒนาศักยภาพคนและสังคมให้ทันสมัย สร้างภูมิปัญญาและการเรียนรู้อย่างต่อเนื่อง
- ๓. ยุทธศาสตร์ พัฒนาศักยภาพคนและสังคมให้ทันสมัย สร้างภูมิปัญญาและการเรียนรู้อย่างต่อเนื่อง
- ๓.๖ กลยุทธ์ ส่งเสริมและพัฒนาคุณภาพชีวิตให้กับเด็ก เยาวชน สตรี ผู้สูงอายุผู้พิการและผู้ด้อยโอกาสอย่างต่อเนื่อง
- (๗) แผนงานอุตสาหกรรมและการโยธา

ที่	โครงการ	วัตถุประสงค์	เป้าหมาย (ผลผลิตของโครงการ)	งบประมาณและที่มา					ตัวชี้วัด KPI	ผลที่คาดว่าจะได้รับ	หน่วยงาน รับผิดชอบ
				๒๕๖๖ (บาท)	๒๕๖๗ (บาท)	๒๕๖๘ (บาท)	๒๕๖๙ (บาท)	๒๕๗๐ (บาท)			

๕	โครงการก่อสร้างอาคารศูนย์พัฒนาคุณภาพชีวิตและอาชีพผู้สูงอายุ	เพื่อใช้เป็นสถานที่ดำเนินกิจกรรมโรงเรียนผู้สูงอายุและชมรมผู้สูงอายุ -เพื่อใช้เป็นจุดศูนย์รวมในการพัฒนาคุณภาพชีวิตผู้สูงอายุ -เพื่อใช้เป็นศูนย์ในการพัฒนาอาชีพให้แก่ผู้สูงอายุ	ก่อสร้างอาคารศูนย์พัฒนาคุณภาพชีวิตและอาชีพผู้สูงอายุ (รายละเอียดตามปริมาณงานและแบบแปลนที่ อบต. นาทอน กำหนด)	๐	๐	๑,๐๐๐,๐๐๐	๐	๐	ก่อสร้างอาคารศูนย์พัฒนาคุณภาพชีวิตและอาชีพผู้สูงอายุ	มีอาคารศูนย์พัฒนาคุณภาพชีวิตและอาชีพผู้สูงอายุ เพื่อเป็นสถานที่ในการเตรียมความพร้อม	กองสวัสดิการสังคม / กองช่าง
				๐	๐	๑,๐๐๐,๐๐๐	๐	๐			
รวมเป็นเงิน				๘๐๐,๐๐๐	๘๐๐,๐๐๐	๑,๘๐๐,๐๐๐	๘๐๐,๐๐๐	๑,๘๐๐,๐๐๐			

รายละเอียดโครงการพัฒนา
แผนพัฒนาท้องถิ่น (พ.ศ. ๒๕๖๖ - ๒๕๗๐)
องค์การบริหารส่วนตำบลนาทอน อำเภอทุ่งห้วย จังหวัดสตูล

- ก. ยุทธศาสตร์ชาติ ๒๐ ปี ยุทธศาสตร์ที่ ๕. ด้านการสร้างบนคุณภาพ ชีวิตที่เป็นมิตรกับสิ่งแวดล้อม
- ข. แผนพัฒนาเศรษฐกิจและสังคมแห่งชาติ ฉบับที่ ๑๓ หมวดหมายที่ ๑๑. ไทยสามารถลดความเสี่ยงและผลกระทบจากภัยธรรมชาติและ การเปลี่ยนแปลงสภาพภูมิอากาศ
- ค. Sustainable Development Goals : SDGs เป้าหมายที่ ๑๕. ปกป้องฟื้นฟูและสนับสนุนการใช้ระบบนิเวศบนบกอย่างยั่งยืน จัดการป่าไม้ได้อย่างยั่งยืนต่อสู้การกลายสภาพเป็นทะเลทราย หยุดการเสื่อมโทรมของที่ดินและพื้นสภาพดิน และหยุดยั้งการสูญเสียมลพิษทางชีวภาพ
- ง. ยุทธศาสตร์จังหวัดที่ ๔. การบริหารจัดการทรัพยากรธรรมชาติและสิ่งแวดล้อม เพื่อคุณค่าแห่งชีวิต และการอนุรักษ์ที่ยั่งยืน
- จ. ยุทธศาสตร์การพัฒนาขององค์กรปกครองส่วนท้องถิ่นในเขตจังหวัดที่ ๔. พัฒนาความสมดุลทางทรัพยากรธรรมชาติและสิ่งแวดล้อม
๔. ยุทธศาสตร์พัฒนาความสมดุลทางทรัพยากรธรรมชาติและสิ่งแวดล้อม
- ๔.๑ กลยุทธ์ ส่งเสริมและสนับสนุนการบริหารจัดการขยะ ขยะอันตราย น้ำเสีย เพื่อลดมลพิษในชุมชนและแหล่งบริการสาธารณะประโยชน์

(๑) แผนงาน เคหะและชุมชน

ที่	โครงการ	วัตถุประสงค์	เป้าหมาย	งบประมาณ					ตัวชี้วัด	ผลที่คาดว่าจะได้รับ	หน่วยงาน
			(ผลผลิตของโครงการ)	๒๕๖๖ (บาท)	๒๕๖๗ (บาท)	๒๕๖๘ (บาท)	๒๕๖๙ (บาท)	๒๕๗๐ (บาท)			
๑	โครงการบริหารจัดการขยะและสิ่งปฏิกูล	เพื่อความสะดวกและเป็นระเบียบเรียบร้อย	การจัดการขยะและสิ่งปฏิกูล	๑๐๐,๐๐๐	๑๐๐,๐๐๐	๑๐๐,๐๐๐	๑๐๐,๐๐๐	๑๐๐,๐๐๐	ร้อยละ ๘๐ ของจำนวนปริมาณขยะในครัวเรือนและชุมชนลดลง	ลดปริมาณขยะในครัวเรือนและชุมชน	กองสาธารณสุข
๒	โครงการรณรงค์สร้างจิตสำนึกให้ประชาชนจัดการขยะและสภาพแวดล้อมในครัวเรือน	เพื่อลดปริมาณขยะในชุมชน	สร้างจิตสำนึกให้ประชาชนจัดการขยะในครัวเรือน	๕๐,๐๐๐	๕๐,๐๐๐	๕๐,๐๐๐	๕๐,๐๐๐	๕๐,๐๐๐	ร้อยละ ๘๐ ของจำนวนประชาชนมีจิตสำนึกในการจัดการขยะในครัวเรือนเพิ่มขึ้น	ลดปริมาณขยะในครัวเรือนและชุมชน	กองสาธารณสุข
				๑๕๐,๐๐๐	๑๕๐,๐๐๐	๑๕๐,๐๐๐	๑๕๐,๐๐๐	๑๕๐,๐๐๐			

- ก. ยุทธศาสตร์ชาติ ๒๐ ปี ยุทธศาสตร์ที่ ๕ ด้านการสร้างบนคุณภาพ ชีวิตที่เป็นมิตรกับสิ่งแวดล้อม
- ข. แผนพัฒนาเศรษฐกิจและสังคมแห่งชาติ ฉบับที่ ๑๓ หมายความว่า ๑๑. ไทยสามารถลดความเสี่ยงและผลกระทบจากภัยธรรมชาติและ การเปลี่ยนแปลงสภาพภูมิอากาศ
- ค. Sustainable Development Goals : SDGs เป้าหมายที่ ๑๕. ปกป้องฟื้นฟูและสนับสนุนการใช้ระบบนิเวศบนบกอย่างยั่งยืน จัดการป่าไม้ได้อย่างยั่งยืนต่อสู้การกลายสภาพเป็นทะเลทราย หยุดการเสื่อมโทรมของที่ดินและพื้นสภาพดิน และหยุดยั้งการสูญเสียความหลากหลายทางชีวภาพ
- ง. ยุทธศาสตร์จังหวัดที่ ๔. การบริหารจัดการทรัพยากรธรรมชาติและสิ่งแวดล้อม เพื่อคุณค่าแห่งชีวิต และการอนุรักษ์ที่ยั่งยืน
- จ. ยุทธศาสตร์การพัฒนาขององค์กรปกครองส่วนท้องถิ่นในเขตจังหวัดที่ ๔. พัฒนาความสมดุลทางทรัพยากรธรรมชาติและสิ่งแวดล้อม
๔. ยุทธศาสตร์พัฒนาความสมดุลทางทรัพยากรธรรมชาติและสิ่งแวดล้อม
- ๔.๑ กลยุทธ์ ส่งเสริมและสนับสนุนการบริหารจัดการขยะ ขยะอันตราย น้ำเสีย เพื่อลดมลพิษในชุมชนและแหล่งบริการสาธารณะประโยชน์

(๑) แผนงาน เคหะและชุมชน

ที่	โครงการ	วัตถุประสงค์	เป้าหมาย	งบประมาณ					ตัวชี้วัด	ผลที่คาดว่าจะ	หน่วยงาน
			(ผลผลิตของโครงการ)	๒๕๖๖ (บาท)	๒๕๖๗ (บาท)	๒๕๖๘ (บาท)	๒๕๖๙ (บาท)	๒๕๗๐ (บาท)	KPI	จะได้รับ	รับผิดชอบ
๓	โครงการส่งเสริมกิจกรรมของธนาคารขยะชุมชน	เพื่อลดปริมาณขยะในชุมชน	ส่งเสริมกิจกรรมของธนาคารขยะชุมชน	๕๐,๐๐๐	๕๐,๐๐๐	๕๐,๐๐๐	๕๐,๐๐๐	๕๐,๐๐๐	ร้อยละ ๘๐ ของจำนวนปริมาณขยะในครัวเรือนลดลง	ลดปริมาณขยะ	กองสาธารณสุข
๔	โครงการส่งเสริมการจัดการขยะต้นทาง	เพื่อเป็นการรณรงค์การจัดเก็บขยะ แลกภาชีได้ตามเป้าหมาย	รณรงค์การจัดเก็บขยะ แลกภาชี ตำบลนาทอน หมู่ที่ ๑ - ๙	๕๐,๐๐๐	๕๐,๐๐๐	๕๐,๐๐๐	๕๐,๐๐๐	๕๐,๐๐๐	ร้อยละ ๘๐ ของจำนวนขยะลดลง เก็บภาชีได้เพิ่มขึ้น	การจัดเก็บขยะ เก็บภาชีได้ตามเป้าหมาย	กองสาธารณสุข
				๑๐๐,๐๐๐	๑๐๐,๐๐๐	๑๐๐,๐๐๐	๑๐๐,๐๐๐	๑๐๐,๐๐๐			
รวมเป็นเงิน				๒๕๐,๐๐๐	๒๕๐,๐๐๐	๒๕๐,๐๐๐	๒๕๐,๐๐๐	๒๕๐,๐๐๐			

รายละเอียดโครงการพัฒนา

แผนพัฒนาท้องถิ่น (พ.ศ. ๒๕๖๖ - ๒๕๗๐)

องค์การบริหารส่วนตำบลนาทอน อำเภอทุ่งหว้า จังหวัดสตูล

- ก. ยุทธศาสตร์ชาติ ๒๐ ปี ยุทธศาสตร์ที่ ๕. ยุทธศาสตร์ด้านการสร้าง การเติบโตบนคุณภาพชีวิตที่เป็นมิตรกับ สิ่งแวดล้อม
- ข. แผนพัฒนาเศรษฐกิจและสังคมแห่งชาติ ฉบับที่ ๑๓ หมวดหมายที่ ๑๑. ไทยสามารถลดความเสี่ยงและผลกระทบจากภัยธรรมชาติและ การเปลี่ยนแปลงสภาพภูมิอากาศ
- ค. Sustainable Development Goals : SDGs เป้าหมายที่ ๑๕. ปกป้องฟื้นฟูและสนับสนุนการใช้ระบบนิเวศบนบกอย่างยั่งยืน จัดการป่าไม้ได้อย่างยั่งยืนต่อสู้การกลายสภาพเป็นทะเลทราย หยุดการเสื่อมโทรมของที่ดินและพื้นสภาพดิน และหยุดยั้งการสูญเสียมลพิษทางชีวภาพ
- ง. ยุทธศาสตร์จังหวัดที่ ๔. การบริหารจัดการทรัพยากรธรรมชาติและสิ่งแวดล้อม เพื่อคุณค่าแห่งชีวิต และการอนุรักษ์ที่ยั่งยืน
- จ. ยุทธศาสตร์การพัฒนาขององค์กรปกครองส่วนท้องถิ่นในเขตจังหวัดที่ ๔. พัฒนาความสมดุลทางทรัพยากรธรรมชาติและสิ่งแวดล้อม
๔. ยุทธศาสตร์พัฒนาความสมดุลทางทรัพยากรธรรมชาติและสิ่งแวดล้อม
- ๔.๓ กลยุทธ์ ส่งเสริมและสนับสนุนการเพิ่มพื้นที่สีเขียวให้ชุมชน และฟื้นฟูทรัพยากรธรรมชาติที่เสื่อมโทรมให้อยู่ควบคู่กันได้

(๒) แผนงานเกษตร

ที่	โครงการ	วัตถุประสงค์	เป้าหมาย (ผลผลิตของโครงการ)	งบประมาณและที่มา					ตัวชี้วัด KPI	ผลที่คาดว่าจะได้รับ	หน่วยงาน รับผิดชอบ
				๒๕๖๖ (บาท)	๒๕๖๗ (บาท)	๒๕๖๘ (บาท)	๒๕๖๙ (บาท)	๒๕๗๐ (บาท)			
๑	โครงการอนุรักษ์ระบบนิเวศน์ป่าชายเลนเฉลิมพระเกียรติ	เพื่อให้ชุมชนและประชาชนเห็นความสำคัญระบบนิเวศน์ป่าชายเลนในตำบลนาทอน	- อบรมให้ความรู้การอนุรักษ์ระบบนิเวศน์ผู้เข้าร่วมอบรม ๕๐ คน - กิจกรรมปลูกป่าชายเลนพื้นที่ หมู่ที่ ๑ - ๙ ตำบลนาทอน	๒๐,๐๐๐	๒๐,๐๐๐	๒๐,๐๐๐	๒๐,๐๐๐	๒๐,๐๐๐	ร้อยละ ๘๐ ของชุมชนและประชาชนมีส่วนร่วมในการอนุรักษ์ระบบนิเวศน์ป่าชายเลนในตำบลนาทอน	ประชาชนได้รับความรู้และเกิดความหวงแหนมีส่วนร่วมในการอนุรักษ์ป่าชายเลนในตำบลนาทอน	สำนักปลัด
๒	โครงการฝายมีชีวิต	อบรมเชิงปฏิบัติการเพื่อจัดทำฝายชะลอน้ำเพื่อเป็น การอนุรักษ์ดินและน้ำ	อบรมเชิงปฏิบัติแก่ เด็กเยาวชน ประชาชนและจิตอาสาเพื่อจัดทำฝายชะลอน้ำ หมู่ที่ ๑-๙ ตำบลนาทอน	๒๐๐,๐๐๐	๒๐๐,๐๐๐	๒๐๐,๐๐๐	๒๐๐,๐๐๐	๒๐๐,๐๐๐	ประชาชนมีจิตสำนึกและอนุรักษ์ทรัพยากรธรรมชาติและสิ่งแวดล้อม	-ประชาชนมีแหล่งน้ำเพื่ออุปโภคและบริโภค	สำนักปลัด/ กอง สาธารณสุขฯ
				๒๒๐,๐๐๐	๒๒๐,๐๐๐	๒๒๐,๐๐๐	๒๒๐,๐๐๐	๒๒๐,๐๐๐			

- ก. ยุทธศาสตร์ชาติ ๒๐ ปี ยุทธศาสตร์ที่ ๕. ยุทธศาสตร์ด้านการสร้าง การเติบโตบนคุณภาพชีวิตที่เป็นมิตรกับ สิ่งแวดล้อม
- ข. แผนพัฒนาเศรษฐกิจและสังคมแห่งชาติ ฉบับที่ ๑๓ หมายความว่า ๑๑. ไทยสามารถลดความเสี่ยงและผลกระทบจากภัยธรรมชาติและ การเปลี่ยนแปลงสภาพภูมิอากาศ
- ค. Sustainable Development Goals : SDGs เป้าหมายที่ ๑๕. ปกป้องฟื้นฟูและสนับสนุนการใช้ระบบนิเวศบนบกอย่างยั่งยืน จัดการป่าไม้ได้อย่างยั่งยืนต่อสู้การกลายสภาพเป็นทะเลทราย ภัยคุกคามเสื่อมโทรมของที่ดินและพื้นสภาพดิน และหยุดยั้งการสูญเสียความหลากหลายทางชีวภาพ
- ง. ยุทธศาสตร์จังหวัดที่ ๔. การบริหารจัดการทรัพยากรธรรมชาติและสิ่งแวดล้อม เพื่อคุณค่าแห่งชีวิต และการอนุรักษ์ที่ยั่งยืน
- จ. ยุทธศาสตร์การพัฒนาขององค์กรปกครองส่วนท้องถิ่นในเขตจังหวัดที่ ๔. พัฒนาความสมดุลทางทรัพยากรธรรมชาติและสิ่งแวดล้อม
๔. ยุทธศาสตร์พัฒนาความสมดุลทางทรัพยากรธรรมชาติและสิ่งแวดล้อม
- ๔.๓ กลยุทธ์ ส่งเสริมและสนับสนุนการเพิ่มพื้นที่สีเขียวให้ชุมชน และฟื้นฟูทรัพยากรธรรมชาติที่เสื่อมโทรมให้อยู่ควบคู่กันได้

(๒) แผนงานเกษตร

ที่	โครงการ	วัตถุประสงค์	เป้าหมาย (ผลผลิตของโครงการ)	งบประมาณและที่มา					ตัวชี้วัด KPI	ผลที่คาดว่าจะได้รับ	หน่วยงาน รับผิดชอบ
				๒๕๖๖ (บาท)	๒๕๖๗ (บาท)	๒๕๖๘ (บาท)	๒๕๖๙ (บาท)	๒๕๗๐ (บาท)			
๓	โครงการปลูกจิตสำนึก และรณรงค์การให้เด็ก เยาวชนมีการอนุรักษ์ ทรัพยากรธรรมชาติและ สิ่งแวดล้อม	เพื่อให้เด็กและเยาวชน ได้รับการปลูกจิตสำนึก ในการอนุรักษ์ ทรัพยากรธรรมชาติและ สิ่งแวดล้อม	อบรมเสริมสร้าง ปลูก จิตสำนึกและรณรงค์เด็ก และเยาวชน ตำบล นาทอน	๑๐,๐๐๐	๑๐,๐๐๐	๒๐,๐๐๐	๒๐,๐๐๐	๒๐,๐๐๐	จำนวนเยาวชนมี จิตสำนึกและ อนุรักษ์ทรัพยากร ธรรมชาติและ สิ่งแวดล้อม เพิ่มขึ้น	เด็กและเยาวชน ได้รับการปลูก จิตสำนึกในการ อนุรักษ์ ทรัพยากรธรรมชาติและ สิ่งแวดล้อม	กอง สาธารณสุข
				๑๐,๐๐๐	๑๐,๐๐๐	๒๐,๐๐๐	๒๐,๐๐๐	๒๐,๐๐๐			

- ก. ยุทธศาสตร์ชาติ ๒๐ ปี ยุทธศาสตร์ที่ ๕. ยุทธศาสตร์ด้านการสร้าง การเติบโตบนคุณภาพ ชีวิตที่เป็นมิตรกับ สิ่งแวดล้อม
- ข. แผนพัฒนาเศรษฐกิจและสังคมแห่งชาติ ฉบับที่ ๑๓ หมายเหตุที่ ๑๑. ไทยสามารถลดความเสี่ยงและผลกระทบจากภัยธรรมชาติและการ เปลี่ยนแปลงสภาพภูมิอากาศ
- ค. Sustainable Development Goals : SDGs เป้าหมายที่ ๑๕. ปกป้องฟื้นฟูและสนับสนุนการใช้ระบบนิเวศบนบกอย่างยั่งยืน จัดการป่าไม้ได้อย่างยั่งยืนต่อสู้การกลายสภาพเป็นทะเลทราย ภัยคุกคามเสื่อมโทรมของที่ดินและพื้นสภาพดิน และหยุดยั้งการสูญเสียความหลากหลายทางชีวภาพ
- ง. ยุทธศาสตร์จังหวัดที่ ๔. การบริหารจัดการทรัพยากรธรรมชาติและสิ่งแวดล้อม เพื่อคุณค่าแห่งชีวิต และการอนุรักษ์ที่ยั่งยืน
- จ. ยุทธศาสตร์การพัฒนาขององค์กรปกครองส่วนท้องถิ่นในเขตจังหวัดที่ ๔. พัฒนาความสมดุลทางทรัพยากรธรรมชาติและสิ่งแวดล้อม
๔. ยุทธศาสตร์พัฒนาความสมดุลทางทรัพยากรธรรมชาติและสิ่งแวดล้อม
- ๔.๓ กลยุทธ์ ส่งเสริมและสนับสนุนการเพิ่มพื้นที่สีเขียวให้ชุมชน และฟื้นฟูทรัพยากรธรรมชาติที่เสื่อมโทรมให้อยู่ควบคู่กันได้

(๒) แผนงานเกษตร

ที่	โครงการ	วัตถุประสงค์	เป้าหมาย (ผลผลิตของโครงการ)	งบประมาณและที่มา					ตัวชี้วัด KPI	ผลที่คาดว่าจะ จะได้รับ	หน่วยงาน รับผิดชอบ
				๒๕๖๖ (บาท)	๒๕๖๗ (บาท)	๒๕๖๘ (บาท)	๒๕๖๙ (บาท)	๒๕๗๐ (บาท)			
๔	โครงการบริหารจัดการป่าชุมชนเฉลิมพระเกียรติ	เพื่อเพิ่มพื้นที่ป่าให้กับชุมชนและพื้นที่สาธารณะ เพื่อเป็นแหล่งต้นน้ำในการอุปโภค บริโภคและทำการเกษตร	- อบรมให้ความรู้ - ประชาชน เยาวชน ตำบลนาทอน - กิจกรรมปลูกป่าเฉลิมพระเกียรติ	๒๐,๐๐๐	๒๐,๐๐๐	๒๐,๐๐๐	๒๐,๐๐๐	๒๐,๐๐๐	ร้อยละ ๘๐ ของจำนวนป่าไม้ที่เพิ่มขึ้น	เพิ่มพื้นที่ป่าให้กับชุมชนและพื้นที่สาธารณะเพื่อเป็นแหล่งต้นน้ำในการอุปโภคบริโภคและทำการเกษตร	สำนักปลัด/ กอง สาธารณสุข
๕	โครงการ อบต.นาทอนร่วมใจรักพื้นที่สีเขียว	เพื่อปลูกจิตสำนึกให้ประชาชนรักธรรมชาติ	กิจกรรมปลูกป่าเพิ่มพื้นที่สีเขียว หมู่ที่ ๑ - ๙	๑๐,๐๐๐	๑๐,๐๐๐	๑๐,๐๐๐	๑๐,๐๐๐	๑๐,๐๐๐	จำนวนต้นไม้ในตำบลนาทอนเพิ่มขึ้น ๘๐ %	ตำบลนาทอนมีพื้นที่สีเขียวเพิ่มมากยิ่งขึ้น	สำนักปลัด/ กอง สาธารณสุข
				๓๐,๐๐๐	๓๐,๐๐๐	๓๐,๐๐๐	๓๐,๐๐๐	๓๐,๐๐๐			

- ก. ยุทธศาสตร์ชาติ ๒๐ ปี ยุทธศาสตร์ที่ ๕. ยุทธศาสตร์ด้านการสร้าง การเติบโตบนคุณภาพชีวิตที่เป็นมิตรกับ สิ่งแวดล้อม
- ข. แผนพัฒนาเศรษฐกิจและสังคมแห่งชาติ ฉบับที่ ๑๓ หมายความว่า ๑๑. ไทยสามารถลดความเสี่ยงและผลกระทบจากภัยธรรมชาติและ การเปลี่ยนแปลงสภาพภูมิอากาศ
- ค. Sustainable Development Goals : SDGs เป้าหมายที่ ๑๕. ปกป้องฟื้นฟูและสนับสนุนการใช้ระบบนิเวศบนบกอย่างยั่งยืน จัดการป่าไม้ได้อย่างยั่งยืนต่อสู้การกลายสภาพเป็นทะเลทราย ภัยคุกคามเสื่อมโทรมของที่ดินและพื้นสภาพดิน และหยุดยั้งการสูญเสียดังกล่าวหลายทางชีวภาพ
- ง. ยุทธศาสตร์จังหวัดที่ ๔. การบริหารจัดการทรัพยากรธรรมชาติและสิ่งแวดล้อม เพื่อคุณค่าแห่งชีวิต และการอนุรักษ์ที่ยั่งยืน
- จ. ยุทธศาสตร์การพัฒนาขององค์กรปกครองส่วนท้องถิ่นในเขตจังหวัดที่ ๔. พัฒนาความสมดุลทางทรัพยากรธรรมชาติและสิ่งแวดล้อม
๔. ยุทธศาสตร์พัฒนาความสมดุลทางทรัพยากรธรรมชาติและสิ่งแวดล้อม
- ๔.๓ กลยุทธ์ ส่งเสริมและสนับสนุนการเพิ่มพื้นที่สีเขียวให้ชุมชน และฟื้นฟูทรัพยากรธรรมชาติที่เสื่อมโทรมให้อยู่ควบคู่กันได้

(๒) แผนงานเกษตร

ที่	โครงการ	วัตถุประสงค์	เป้าหมาย	งบประมาณและที่มา					ตัวชี้วัด	ผลที่คาดว่าจะ	หน่วยงาน
			(ผลผลิตของโครงการ)	๒๕๖๖ (บาท)	๒๕๖๗ (บาท)	๒๕๖๘ (บาท)	๒๕๖๙ (บาท)	๒๕๗๐ (บาท)	KPI	จะได้รับ	รับผิดชอบ
๖	โครงการอนุรักษ์ พันธุกรรมพืชอันเนื่องมาจากพระราชดำริฯฐานทรัพยากรท้องถิ่น	เพื่อสนองแนวพระราชดำริ และสืบสานพระราชปณิธาน สมเด็จพระเทพรัตนราชสุดาฯเพื่อสร้างความเข้าใจ และทำให้ตระหนักถึงความสำคัญของ พันธุกรรมพืชต่าง ๆ ที่มีอยู่ในพื้นที่	ผู้เข้าร่วมโครงการเป็น คณะผู้บริหาร สมาชิกสภา และพนักงานเจ้าหน้าที่ อบต. โรงเรียน ในเขตตำบลนาทอน ประชาชนผู้สนใจ	๓๐,๐๐๐	๓๐,๐๐๐	๓๐,๐๐๐	๓๐,๐๐๐	๓๐,๐๐๐	ผู้เข้าร่วมโครงการมีความภาคภูมิใจและเห็นคุณค่าของภูมิปัญญาท้องถิ่นจากพันธุ์พืชในชุมชน	สร้างความเข้าใจ และทำให้ตระหนักถึงความสำคัญของ พันธุกรรมพืชต่างๆ ที่มีอยู่ในชุมชน	สำนักปลัด
				๓๐,๐๐๐	๓๐,๐๐๐	๓๐,๐๐๐	๓๐,๐๐๐	๓๐,๐๐๐			
รวมเป็นเงิน				๒๙๐,๐๐๐	๒๙๐,๐๐๐	๒๙๐,๐๐๐	๒๙๐,๐๐๐	๒๙๐,๐๐๐			

รายละเอียดโครงการพัฒนา

แผนพัฒนาท้องถิ่น (พ.ศ. ๒๕๖๖ - ๒๕๗๐)

องค์การบริหารส่วนตำบลนาทอน อำเภอทุ่งหว้า จังหวัดสตูล

- ก. ยุทธศาสตร์ชาติ ๒๐ ปี ยุทธศาสตร์ที่ ๖. ยุทธศาสตร์ด้าน การปรับสมดุลและ พัฒนาระบบการบริหาร จัดการภาครัฐ
- ข. แผนพัฒนาเศรษฐกิจและสังคมแห่งชาติ ฉบับที่ ๑๓ หมายความว่า ๑๓. ไทยมีภาครัฐที่ทันสมัย มีประสิทธิภาพ และตอบโจทย์ประชาชน
- ค. Sustainable Development Goals : SDGs เป้าหมายที่ ๑๖. ส่งเสริมสังคมที่สงบสุขและครอบคลุมเพื่อการพัฒนาที่ยั่งยืน ให้ทุกคนเข้าถึงความยุติธรรม และสร้างสถาบันที่มีประสิทธิภาพ รับผิดชอบ และครอบคลุมในทุกกระดับ
- ง. ยุทธศาสตร์จังหวัดที่ ๒. การพัฒนาคนคุณภาพ สังคมแห่งความสงบเรียบร้อย สันติสุขและระบบบริการรัฐที่มีประสิทธิภาพสูง
- จ. ยุทธศาสตร์การพัฒนาขององค์การปกครองส่วนท้องถิ่นในเขตจังหวัดที่ ๕. ยุทธศาสตร์ เสริมสร้างธรรมาภิบาลในการบริหารจัดการองค์กรท้องถิ่น
- ๕ ยุทธศาสตร์ เสริมสร้างธรรมาภิบาลในการบริหารจัดการองค์กรท้องถิ่น
- ๕.๒ กลยุทธ์ สร้างภาคราชการให้มีประสิทธิภาพ และปลูกฝังจิตสำนึกบุคลากรให้เห็นความสำคัญและยึดมั่นในหลักธรรมาภิบาล การเปิดเผยข้อมูลข่าวสารที่หลากหลาย

(๑) แผนงานบริหารงานทั่วไป

ที่	โครงการ	วัตถุประสงค์	เป้าหมาย	งบประมาณ					ตัวชี้วัด	ผลที่คาดว่าจะได้รับ	หน่วยงาน
			(ผลผลิตของโครงการ)	๒๕๖๖ (บาท)	๒๕๖๗ (บาท)	๒๕๖๘ (บาท)	๒๕๖๙ (บาท)	๒๕๗๐ (บาท)			
๑	โครงการฝึกอบรมเสริมสร้างคุณธรรมจริยธรรม สำหรับคณะผู้บริหาร สมาชิกสภา อบต. พนักงาน อบต. ลูกจ้างประจำ และพนักงานจ้าง อบต.นาทอน	เพื่อเสริมสร้างความรู้คุณธรรมจริยธรรมเสริมสร้างวัฒนธรรมองค์กรต่อต้านการทุจริต	อบรมคุณธรรมจริยธรรมแก่คณะผู้บริหาร,สมาชิก อบต.พนักงานอบต., ลูกจ้างประจำและพนักงานจ้างอบต.นาทอน	๒๐๐,๐๐๐	๒๐๐,๐๐๐	๒๐๐,๐๐๐	๒๐๐,๐๐๐	๒๐๐,๐๐๐	ร้อยละ ๘๐ ของจำนวนผู้เข้าร่วมโครงการมีความรู้เพิ่มขึ้น	ผู้เข้าร่วมโครงการมีความรู้คู่คุณธรรมในการทำงาน	สำนักปลัด
				๒๐๐,๐๐๐	๒๐๐,๐๐๐	๒๐๐,๐๐๐	๒๐๐,๐๐๐	๒๐๐,๐๐๐			

- ก. ยุทธศาสตร์ชาติ ๒๐ ปี ยุทธศาสตร์ที่ ๖. ยุทธศาสตร์ด้าน การปรับสมดุลและ พัฒนาระบบการบริหาร จัดการภาครัฐ
- ข. แผนพัฒนาเศรษฐกิจและสังคมแห่งชาติ ฉบับที่ ๑๓ หมายความว่า ๑๓. ไทยมีภาครัฐที่ทันสมัย มีประสิทธิภาพ และตอบโจทย์ประชาชน
- ค. Sustainable Development Goals : SDGs เป้าหมายที่ ๑๖. ส่งเสริมสังคมที่สงบสุขและครอบคลุมเพื่อการพัฒนาที่ยั่งยืน ให้ทุกคนเข้าถึงความยุติธรรม และสร้างสถาบันที่มีประสิทธิภาพ รับผิดชอบ และครอบคลุมในทุกระดับ
- ง. ยุทธศาสตร์จังหวัดที่ ๒. การพัฒนาคุณภาพ สังคมแห่งความสงบเรียบร้อย สันติสุขและระบบบริการรัฐที่มีประสิทธิภาพสูง
- จ. ยุทธศาสตร์การพัฒนาขององค์การปกครองส่วนท้องถิ่นในเขตจังหวัดที่ ๕. ยุทธศาสตร์ เสริมสร้างธรรมาภิบาลในการบริหารจัดการองค์กรท้องถิ่น
- ๕ ยุทธศาสตร์ เสริมสร้างธรรมาภิบาลในการบริหารจัดการองค์กรท้องถิ่น
- ๕.๒ กลยุทธ์ สร้างภาคราชการให้มีประสิทธิภาพ และปลูกฝังจิตสำนึกบุคลากรให้เห็นความสำคัญและยึดมั่นในหลักธรรมาภิบาล การเปิดเผยข้อมูลข่าวสารที่หลากหลาย

(๑) แผนงานบริหารงานทั่วไป

ที่	โครงการ	วัตถุประสงค์	เป้าหมาย (ผลผลิตของโครงการ)	งบประมาณและที่มา					ตัวชี้วัด KPI	ผลที่คาดว่าจะ ได้รับ	หน่วยงาน รับผิดชอบ
				๒๕๖๖ (บาท)	๒๕๖๗ (บาท)	๒๕๖๘ (บาท)	๒๕๖๙ (บาท)	๒๕๗๐ (บาท)			
๒	โครงการส่งเสริมและพัฒนาศักยภาพสมาชิกสภาท้องถิ่น	เพื่อส่งเสริมศักยภาพสมาชิกสภาท้องถิ่นในการตรวจสอบติดตามและประเมินผลการปฏิบัติงานของฝ่ายบริหาร	สมาชิกสภา อบต.นาทอน	๗๒,๐๐๐	๗๒,๐๐๐	๗๒,๐๐๐	๗๒,๐๐๐	๗๒,๐๐๐	ร้อยละ ๘๐ ของสมาชิกสภา มีศักยภาพ เพิ่มขึ้น	สมาชิกสภามี ประสิทธิภาพ ในการ ปฏิบัติงานได้ดี ยิ่งขึ้น	สำนักปลัด
๓	โครงการจัดจ้างประเมินความพึงพอใจในการให้บริการประชาชน	เพื่อสำรวจความพึงพอใจของประชาชนที่มารับบริการจาก อบต.	จัดจ้างศึกษาสำรวจความพึงพอใจการให้บริการแก่ประชาชนของอบต.นาทอน	๒๐,๐๐๐	๒๐,๐๐๐	๒๐,๐๐๐	๒๐,๐๐๐	๒๐,๐๐๐	ร้อยละ ๘๐ ของความพึงพอใจของผู้รับบริการ	สามารถ นำมา แนวทาง ปรับปรุงการ ให้บริการ ประชาชน	สำนักปลัด
				๙๒,๐๐๐	๙๒,๐๐๐	๙๒,๐๐๐	๙๒,๐๐๐	๙๒,๐๐๐			

- ก. ยุทธศาสตร์ชาติ ๒๐ ปี ยุทธศาสตร์ที่ ๖. ยุทธศาสตร์ด้าน การปรับสมดุลและ พัฒนาระบบการบริหาร จัดการภาครัฐ
- ข. แผนพัฒนาเศรษฐกิจและสังคมแห่งชาติ ฉบับที่ ๑๓ หมายความว่า ๑๓. ไทยมีภาครัฐที่ทันสมัย มีประสิทธิภาพ และตอบโจทย์ประชาชน
- ค. Sustainable Development Goals : SDGs เป้าหมายที่ ๑๖. ส่งเสริมสังคมที่สงบสุขและครอบคลุมเพื่อการพัฒนาที่ยั่งยืน ให้ทุกคนเข้าถึงความยุติธรรม และสร้างสถาบันที่มีประสิทธิภาพ รับผิดชอบ และครอบคลุมในทุกกระดับ
- ง. ยุทธศาสตร์จังหวัดที่ ๒. การพัฒนาคุณภาพ สังคมแห่งความสงบเรียบร้อย สันติสุขและระบบบริการรัฐที่มีประสิทธิภาพสูง
- จ. ยุทธศาสตร์การพัฒนาขององค์การปกครองส่วนท้องถิ่นในเขตจังหวัดที่ ๕. ยุทธศาสตร์ เสริมสร้างธรรมาภิบาลในการบริหารจัดการองค์กรท้องถิ่น
- ๕ ยุทธศาสตร์ เสริมสร้างธรรมาภิบาลในการบริหารจัดการองค์กรท้องถิ่น
- ๕.๑ กลยุทธ์ เสริมสร้างความเข้มแข็งของภาคประชาชนในกระบวนการมีส่วนร่วมพัฒนาท้องถิ่น สร้างเครือข่ายการทำงาน และสนับสนุนการติดตามตรวจสอบการใช้อำนาจภาครัฐอย่างมีประสิทธิภาพ

(๑) แผนงานบริหารงานทั่วไป

ที่	โครงการ	วัตถุประสงค์	เป้าหมาย (ผลผลิตของโครงการ)	งบประมาณและที่มา					ตัวชี้วัด KPI	ผลที่คาดว่าจะได้รับ	หน่วยงาน รับผิดชอบ
				๒๕๖๖ (บาท)	๒๕๖๗ (บาท)	๒๕๖๘ (บาท)	๒๕๖๙ (บาท)	๒๕๗๐ (บาท)			
๔	โครงการ อบต.เคลื่อนที่ พบประชาชนเพื่อ จัดทำแผนพัฒนา ท้องถิ่นและสนับสนุน แผนชุมชน	เพื่อไปรับฟังปัญหาและ ความต้องการของประชาชน เพื่อนำมาจัดทำ แผนพัฒนาท้องถิ่น แผนชุมชน	อบต.เคลื่อนที่พบ ประชาชนเพื่อจัดทำ แผนพัฒนาท้องถิ่นและ สนับสนุนแผนชุมชน	๒๕,๐๐๐	๒๕,๐๐๐	๒๕,๐๐๐	๒๕,๐๐๐	๒๕,๐๐๐	ร้อยละ ๙๐ ของ ผู้เข้าร่วม โครงการอบต. เคลื่อนที่ฯเพิ่มขึ้น	สามารถ แก้ปัญหาของ ประชาชนได้ ตามความต้อง ของประชาชน	สำนักปลัด
๕	โครงการจัดเวที ประชาคม	เพื่อรับฟังความคิดเห็น ปัญหาและความต้องการที่ แท้จริงของประชาชน	ชุมชน/หมู่บ้าน/ในพื้นที่ อบต.นาทอน	๒๓,๐๐๐	๒๓,๐๐๐	๒๓,๐๐๐	๒๓,๐๐๐	๒๓,๐๐๐	ร้อยละ ๙๐ ของ โครงการจัดเวที ประชาคม	รับทราบปัญหา และความ ต้องการที่ แท้จริงของ ประชาชน	สำนักปลัด
				๔๘,๐๐๐	๔๘,๐๐๐	๔๘,๐๐๐	๔๘,๐๐๐	๔๘,๐๐๐			

- ก. ยุทธศาสตร์ชาติ ๒๐ ปี ยุทธศาสตร์ที่ ๖. ยุทธศาสตร์ด้าน การปรับสมดุลและ พัฒนาระบบการบริหาร จัดการภาครัฐ
- ข. แผนพัฒนาเศรษฐกิจและสังคมแห่งชาติ ฉบับที่ ๑๓ หมายความว่า ๑๓. ไทยมีภาครัฐที่ทันสมัย มีประสิทธิภาพ และตบโจทย์ประชาชน
- ค. Sustainable Development Goals : SDGs เป้าหมายที่ ๑๖. ส่งเสริมสังคมที่สงบสุขและครอบคลุมเพื่อการพัฒนาที่ยั่งยืน ให้ทุกคนเข้าถึงความยุติธรรม และสร้างสถาบันที่มีประสิทธิภาพ รับผิดชอบ และครอบคลุมในทุกระดับ
- ง. ยุทธศาสตร์จังหวัดที่ ๒. การพัฒนาคุณภาพ สังคมแห่งความสงบเรียบร้อย สันติสุขและระบบบริการรัฐที่มีประสิทธิภาพสูง
- จ. ยุทธศาสตร์การพัฒนาขององค์การปกครองส่วนท้องถิ่นในเขตจังหวัดที่ ๕. ยุทธศาสตร์ เสริมสร้างธรรมาภิบาลในการบริหารจัดการองค์กรท้องถิ่น
- ๕ ยุทธศาสตร์ เสริมสร้างธรรมาภิบาลในการบริหารจัดการองค์กรท้องถิ่น
- ๕.๒ กลยุทธ์ สร้างภาคราชการให้มีประสิทธิภาพ และปลูกฝังจิตสำนึกบุคลากรให้เห็นความสำคัญและยึดมั่นในหลักธรรมาภิบาล การเปิดเผยข้อมูลข่าวสารที่หลากหลาย

(๑) แผนงานบริหารงานทั่วไป

ที่	โครงการ	วัตถุประสงค์	เป้าหมาย	งบประมาณและที่มา					ตัวชี้วัด	ผลที่คาดว่าจะ	หน่วยงาน
			(ผลผลิตของโครงการ)	๒๕๖๖ (บาท)	๒๕๖๗ (บาท)	๒๕๖๘ (บาท)	๒๕๖๙ (บาท)	๒๕๗๐ (บาท)	KPI	จะได้รับ	รับผิดชอบ
๖	โครงการคัดเลือกพนักงานส่วนตำบล ลูกจ้างประจำและพนักงานจ้างของ อบต. นาทอน ผู้มีคุณธรรมและจรรยาบรรณในการปฏิบัติราชการและให้บริการประชาชน ดีเด่น	เพื่อยกย่องพนักงานส่วนตำบล ลูกจ้างประจำและพนักงานจ้างของ อบต. นาทอน ผู้มีคุณธรรมและจรรยาบรรณในการปฏิบัติราชการและให้บริการประชาชน ดีเด่น	พนักงานส่วนตำบล ลูกจ้างประจำและพนักงานจ้างของ อบต. นาทอน	๐	๐	๐	๐	๐	พนักงานอบต. นาทอนมีคุณธรรมและจรรยาบรรณในการปฏิบัติราชการและให้บริการประชาชนดีเด่นเพิ่มขึ้น ๑๐๐%	ลูกจ้างประจำและพนักงานจ้างขององค์การบริหารส่วนตำบลนาทอน มีขวัญและกำลังใจในการปฏิบัติราชการ	ทุกส่วนราชการในองค์กร
				๐	๐	๐	๐	๐			

- ก. ยุทธศาสตร์ชาติ ๒๐ ปี ยุทธศาสตร์ที่ ๖. ยุทธศาสตร์ด้าน การปรับสมดุลและ พัฒนาระบบการบริหาร จัดการภาครัฐ
- ข. แผนพัฒนาเศรษฐกิจและสังคมแห่งชาติ ฉบับที่ ๑๓ หมายความว่า ๑๓. ไทยมีภาครัฐที่ทันสมัย มีประสิทธิภาพ และตอบโจทย์ประชาชน
- ค. Sustainable Development Goals : SDGs เป้าหมายที่ ๑๖. ส่งเสริมสังคมที่สงบสุขและครอบคลุมเพื่อการพัฒนาที่ยั่งยืน ให้ทุกคนเข้าถึงความยุติธรรม และสร้างสถาบันที่มีประสิทธิภาพ รับผิดชอบ และครอบคลุมในทุกกระดับ
- ง. ยุทธศาสตร์จังหวัดที่ ๒. การพัฒนาคุณภาพ สังคมแห่งความสงบเรียบร้อย สันติสุขและระบบบริการรัฐที่มีประสิทธิภาพสูง
- จ. ยุทธศาสตร์การพัฒนาขององค์การปกครองส่วนท้องถิ่นในเขตจังหวัดที่ ๕. ยุทธศาสตร์ เสริมสร้างธรรมาภิบาลในการบริหารจัดการองค์กรท้องถิ่น
- ๕ ยุทธศาสตร์ เสริมสร้างธรรมาภิบาลในการบริหารจัดการองค์กรท้องถิ่น
- ๕.๓ กลยุทธ์ เสริมสร้างประชาธิปไตย ความสมานฉันท์และความมั่นคงในสังคม เพื่อให้สังคมสงบสุข และมีความปลอดภัย

(๑) แผนงานบริหารงานทั่วไป

ที่	โครงการ	วัตถุประสงค์	เป้าหมาย	งบประมาณและที่มา					ตัวชี้วัด	ผลที่คาดว่าจะได้รับ	หน่วยงานรับผิดชอบ
			(ผลผลิตของโครงการ)	๒๕๖๖ (บาท)	๒๕๖๗ (บาท)	๒๕๖๘ (บาท)	๒๕๖๙ (บาท)	๒๕๗๐ (บาท)			
๗	โครงการจัดการเลือกตั้งสมาชิกสภาท้องถิ่นและ ผู้บริหารท้องถิ่น อบต.นาทอน	เพื่อใช้เป็นค่าใช้จ่ายโครงการเลือกตั้งสมาชิกสภาท้องถิ่นและผู้บริหารท้องถิ่น	จัดการเลือกตั้งตามที่กฎหมายกำหนด ตำแหน่งที่ครบวาระ และตำแหน่งที่ว่างลง	๑,๐๐๐,๐๐๐	๑,๐๐๐,๐๐๐	๑,๐๐๐,๐๐๐	๑,๐๐๐,๐๐๐	๑,๐๐๐,๐๐๐	ประชาชนมาใช้สิทธิเลือกตั้งร้อยละ ๘๐ การเลือกตั้งประสบความสำเร็จ ๑๐๐%	ประชาชนมาใช้สิทธิเลือกตั้งเพิ่มขึ้น	สำนักปลัด
				๑,๐๐๐,๐๐๐	๑,๐๐๐,๐๐๐	๑,๐๐๐,๐๐๐	๑,๐๐๐,๐๐๐	๑,๐๐๐,๐๐๐			

ก. ยุทธศาสตร์ชาติ ๒๐ ปี ยุทธศาสตร์ที่ ๖. ยุทธศาสตร์ด้าน การปรับสมดุลและ พัฒนาระบบการบริหาร จัดการภาครัฐ

ข. แผนพัฒนาเศรษฐกิจและสังคมแห่งชาติ ฉบับที่ ๑๓ หมายความว่าที่ ๑๓. ไทยมีภาครัฐที่ทันสมัย มีประสิทธิภาพ และตอบโจทย์ประชาชน

ค. Sustainable Development Goals : SDGs เป้าหมายที่ ๑๖. ส่งเสริมสังคมที่สงบสุขและครอบคลุมเพื่อการพัฒนาที่ยั่งยืน ให้ทุกคนเข้าถึงความยุติธรรม และสร้างสถาบันที่มีประสิทธิภาพ รับผิดชอบ และครอบคลุมในทุกระดับ

ง. ยุทธศาสตร์จังหวัดที่ ๒. การพัฒนาคุณภาพ สังคมแห่งความสงบเรียบร้อย สันติสุขและระบบบริการรัฐที่มีประสิทธิภาพสูง

จ. ยุทธศาสตร์การพัฒนาขององค์การปกครองส่วนท้องถิ่นในเขตจังหวัดที่ ๕. ยุทธศาสตร์ เสริมสร้างธรรมาภิบาลในการบริหารจัดการองค์กรท้องถิ่น

๕ ยุทธศาสตร์ เสริมสร้างธรรมาภิบาลในการบริหารจัดการองค์กรท้องถิ่น

๕.๓ กลยุทธ์ เสริมสร้างประชาธิปไตย ความสมานฉันท์และความมั่นคงในสังคม เพื่อให้สังคมสงบสุข และมีความปลอดภัย

(๑) แผนงานบริหารงานทั่วไป

ที่	โครงการ	วัตถุประสงค์	เป้าหมาย (ผลผลิตของโครงการ)	งบประมาณและที่มา					ตัวชี้วัด KPI	ผลที่คาดว่าจะ จะได้รับ	หน่วยงาน รับผิดชอบ
				๒๕๖๖ (บาท)	๒๕๖๗ (บาท)	๒๕๖๘ (บาท)	๒๕๖๙ (บาท)	๒๕๗๐ (บาท)			
๘	โครงการประชาสัมพันธ์ การเลือกตั้ง	เพื่อเป็นค่าใช้จ่ายการ ประชาสัมพันธ์ ในการ เลือกตั้ง	ประชาสัมพันธ์การ เลือกตั้งผู้แทนราษฎร และสมาชิกวุฒิสภา ตำแหน่งที่ครบวาระและ ตำแหน่งที่ว่างลง	๒๐,๐๐๐	๒๐,๐๐๐	๒๐,๐๐๐	๒๐,๐๐๐	๒๐,๐๐๐	ประชาชนมาใช้ สิทธิเลือกตั้ง ร้อยละ ๘๐ การ เลือกตั้งประสบ ความสำเร็จ ๑๐๐%	ประชาชนมา ใช้สิทธิเลือกตั้ง เพิ่มขึ้น	สำนักปลัด
				๒๐,๐๐๐	๒๐,๐๐๐	๒๐,๐๐๐	๒๐,๐๐๐	๒๐,๐๐๐			

- ก. ยุทธศาสตร์ชาติ ๒๐ ปี ยุทธศาสตร์ที่ ๖. ยุทธศาสตร์ด้าน การปรับสมดุลและ พัฒนาระบบการบริหาร จัดการภาครัฐ
- ข. แผนพัฒนาเศรษฐกิจและสังคมแห่งชาติ ฉบับที่ ๑๓ หมายความว่า ๑๓. ไทยมีภาครัฐที่ทันสมัย มีประสิทธิภาพ และตบโจทย์ประชาชน
- ค. Sustainable Development Goals : SDGs เป้าหมายที่ ๑๖. ส่งเสริมสังคมที่สงบสุขและครอบคลุมเพื่อการพัฒนาที่ยั่งยืน ให้ทุกคนเข้าถึงความยุติธรรม และสร้างสถาบันที่มีประสิทธิภาพ รับผิดชอบ และครอบคลุมในทุกระดับ
- ง. ยุทธศาสตร์จังหวัดที่ ๒. การพัฒนาคุณภาพ สังคมแห่งความสงบเรียบร้อย สันติสุขและระบบบริการรัฐที่มีประสิทธิภาพสูง
- จ. ยุทธศาสตร์การพัฒนาขององค์การปกครองส่วนท้องถิ่นในเขตจังหวัดที่ ๕. ยุทธศาสตร์ เสริมสร้างธรรมาภิบาลในการบริหารจัดการองค์กรท้องถิ่น
- ๕ ยุทธศาสตร์ เสริมสร้างธรรมาภิบาลในการบริหารจัดการองค์กรท้องถิ่น
- ๕.๒ กลยุทธ์ สร้างภาคราชการให้มีประสิทธิภาพ และปลูกฝังจิตสำนึกบุคลากรให้เห็นความสำคัญและยึดมั่นในหลักธรรมาภิบาล การเปิดเผยข้อมูลข่าวสารที่หลากหลาย

(๑) แผนงานบริหารงานทั่วไป

ที่	โครงการ	วัตถุประสงค์	เป้าหมาย	งบประมาณและที่มา					ตัวชี้วัด	ผลที่คาดว่าจะ	หน่วยงาน
			(ผลผลิตของโครงการ)	๒๕๖๖ (บาท)	๒๕๖๗ (บาท)	๒๕๖๘ (บาท)	๒๕๖๙ (บาท)	๒๕๗๐ (บาท)	KPI	จะได้รับ	รับผิดชอบ
๙	โครงการจิตอาสาทำความดีด้วยหัวใจ	เพื่อให้บุคลากรขององค์การบริหารส่วนตำบลนาทอนได้รักการพัฒนาและการปลูกฝังความเป็นคนมีจิตอาสาเห็นแก่ประโยชน์ส่วนรวมมากกว่าประโยชน์ส่วนตน	บำเพ็ญประโยชน์สถานที่เป็นสาธารณะประโยชน์	๒๐,๐๐๐	๒๐,๐๐๐	๒๐,๐๐๐	๒๐,๐๐๐	๒๐,๐๐๐	ร้อยละ ๘๐ ของพื้นที่ที่มีความสะอาดความเรียบร้อยในสาธารณประโยชน์	สถานที่ราชการศาสนสถานี่สาธารณประโยชน์อาคารสาธารณประโยชน์ชนนี้ได้รับการดูแลให้เกิดความสะอาดและร่มรื่น	ทุกส่วนราชการในองค์กร
				๒๐,๐๐๐	๒๐,๐๐๐	๒๐,๐๐๐	๒๐,๐๐๐	๒๐,๐๐๐			

- ก. ยุทธศาสตร์ชาติ ๒๐ ปี ยุทธศาสตร์ที่ ๖. ยุทธศาสตร์ด้าน การปรับสมดุลและ พัฒนาระบบการบริหาร จัดการภาครัฐ
- ข. แผนพัฒนาเศรษฐกิจและสังคมแห่งชาติ ฉบับที่ ๑๓ หมายความว่า ๑๓. ไทยมีภาครัฐที่ทันสมัย มีประสิทธิภาพ และตอบโจทย์ประชาชน
- ค. Sustainable Development Goals : SDGs เป้าหมายที่ ๑๖. ส่งเสริมสังคมที่สงบสุขและครอบคลุมเพื่อการพัฒนาที่ยั่งยืน ให้ทุกคนเข้าถึงความยุติธรรม และสร้างสถาบันที่มีประสิทธิภาพ รับผิดชอบ และครอบคลุมในทุกระดับ
- ง. ยุทธศาสตร์จังหวัดที่ ๒. การพัฒนาคุณภาพ สังคมแห่งความสงบเรียบร้อย สันติสุขและระบบบริการรัฐที่มีประสิทธิภาพสูง
- จ. ยุทธศาสตร์การพัฒนาขององค์การปกครองส่วนท้องถิ่นในเขตจังหวัดที่ ๕. ยุทธศาสตร์ เสริมสร้างธรรมาภิบาลในการบริหารจัดการองค์กรท้องถิ่น
- ๕ ยุทธศาสตร์ เสริมสร้างธรรมาภิบาลในการบริหารจัดการองค์กรท้องถิ่น
- ๕.๒ กลยุทธ์ สร้างภาคราชการให้มีประสิทธิภาพ และปลูกฝังจิตสำนึกบุคลากรให้เห็นความสำคัญและยึดมั่นในหลักธรรมาภิบาล การเปิดเผยข้อมูลข่าวสารที่หลากหลาย

(๑) แผนงานบริหารงานทั่วไป

ที่	โครงการ	วัตถุประสงค์	เป้าหมาย (ผลผลิตของโครงการ)	งบประมาณและที่มา					ตัวชี้วัด KPI	ผลที่คาดว่าจะได้รับ	หน่วยงาน รับผิดชอบ
				๒๕๖๖ (บาท)	๒๕๖๗ (บาท)	๒๕๖๘ (บาท)	๒๕๖๙ (บาท)	๒๕๗๐ (บาท)			
๑๐	โครงการปกป้องสถาบันชาติ ศาสนา พระมหากษัตริย์	เพื่อแสดงความจงรักภักดีต่อชาติ ศาสนา พระมหากษัตริย์ ภายใต้การปกครองระบอบประชาธิปไตยอันมีพระมหากษัตริย์ทรงเป็นประมุข	- อบรมให้ความรู้ประชาชน ตำบลนาทอน - จัดกิจกรรมวันสำคัญของชาติ ศาสนาและพระมหากษัตริย์	๒๐,๐๐๐	๒๐,๐๐๐	๒๐,๐๐๐	๒๐,๐๐๐	๒๐,๐๐๐	ร้อยละ ๘๐ ของจำนวนประชาชนมีความรู้ความเข้าใจเกี่ยวกับสถาบันชาติ ศาสนา พระมหากษัตริย์	ประชาชนทุกหมู่เหล่าตระหนักรู้ภาคภูมิใจและร่วมกันธำรงรักษาไว้ซึ่งสถาบันพระมหากษัตริย์	สำนักปลัด
				๒๐,๐๐๐	๒๐,๐๐๐	๒๐,๐๐๐	๒๐,๐๐๐	๒๐,๐๐๐			

- ก. ยุทธศาสตร์ชาติ ๒๐ ปี ยุทธศาสตร์ที่ ๖. ยุทธศาสตร์ด้าน การปรับสมดุลและ พัฒนาระบบการบริหาร จัดการภาครัฐ
- ข. แผนพัฒนาเศรษฐกิจและสังคมแห่งชาติ ฉบับที่ ๑๓ หมายความว่า ๑๓. ไทยมีภาครัฐที่ทันสมัย มีประสิทธิภาพ และตอบโจทย์ประชาชน
- ค. Sustainable Development Goals : SDGs เป้าหมายที่ ๑๖. ส่งเสริมสังคมที่สงบสุขและครอบคลุมเพื่อการพัฒนาที่ยั่งยืน ให้ทุกคนเข้าถึงความยุติธรรม และสร้างสถาบันที่มีประสิทธิภาพ รับผิดชอบ และครอบคลุมในทุกระดับ
- ง. ยุทธศาสตร์จังหวัดที่ ๒. การพัฒนาคุณภาพ สังคมแห่งความสงบเรียบร้อย สันติสุขและระบบบริการรัฐที่มีประสิทธิภาพสูง
- จ. ยุทธศาสตร์การพัฒนาขององค์การปกครองส่วนท้องถิ่นในเขตจังหวัดที่ ๕. ยุทธศาสตร์ เสริมสร้างธรรมาภิบาลในการบริหารจัดการองค์กรท้องถิ่น
- ๕ ยุทธศาสตร์ เสริมสร้างธรรมาภิบาลในการบริหารจัดการองค์กรท้องถิ่น
- ๕.๒ กลยุทธ์ สร้างภาคราชการให้มีประสิทธิภาพ และปลูกฝังจิตสำนึกบุคลากรให้เห็นความสำคัญและยึดมั่นในหลักธรรมาภิบาล การเปิดเผยข้อมูลข่าวสารที่หลากหลาย

(๑) แผนงานบริหารงานทั่วไป

ที่	โครงการ	วัตถุประสงค์	เป้าหมาย (ผลผลิตของโครงการ)	งบประมาณและที่มา					ตัวชี้วัด KPI	ผลที่คาดว่าจะได้รับ	หน่วยงาน รับผิดชอบ
				๒๕๖๖ (บาท)	๒๕๖๗ (บาท)	๒๕๖๘ (บาท)	๒๕๖๙ (บาท)	๒๕๗๐ (บาท)			
๑๑	โครงการจัดกิจกรรมเฉลิมพระเกียรติและงานรัฐพิธี	เพื่อให้ประชาชนได้ร่วมกันแสดงออกถึงความจงรักภักดีต่อสถาบันพระมหากษัตริย์	จัดกิจกรรมเนื่องในวันสำคัญต่างๆ	๔๐,๐๐๐	๔๐,๐๐๐	๔๐,๐๐๐	๔๐,๐๐๐	๔๐,๐๐๐	ความพึงพอใจร้อยละ๘๐ ของผู้เข้าร่วมกิจกรรม	ประชาชนตำบลนาทอนใต้แสดงถึงความจงรักภักดีและสำนึกในพระมหากษัตริย์คุณของพระมหากษัตริย์และพระบรมวงศานุวงศ์	สำนักปลัด
				๔๐,๐๐๐	๔๐,๐๐๐	๔๐,๐๐๐	๔๐,๐๐๐	๔๐,๐๐๐			

- ก. ยุทธศาสตร์ชาติ ๒๐ ปี ยุทธศาสตร์ที่ ๖. ยุทธศาสตร์ด้าน การปรับสมดุลและ พัฒนาระบบการบริหาร จัดการภาครัฐ
- ข. แผนพัฒนาเศรษฐกิจและสังคมแห่งชาติ ฉบับที่ ๑๓ หมายความว่า ๑๓. ไทยมีภาครัฐที่ทันสมัย มีประสิทธิภาพ และตอบโจทย์ประชาชน
- ค. Sustainable Development Goals : SDGs เป้าหมายที่ ๑๖. ส่งเสริมสังคมที่สงบสุขและครอบคลุมเพื่อการพัฒนาที่ยั่งยืน ให้ทุกคนเข้าถึงความยุติธรรม และสร้างสถาบันที่มีประสิทธิภาพ รับผิดชอบ และครอบคลุมในทุกระดับ
- ง. ยุทธศาสตร์จังหวัดที่ ๒. การพัฒนาคุณภาพ สังคมแห่งความสงบเรียบร้อย สันติสุขและระบบบริการรัฐที่มีประสิทธิภาพสูง
- จ. ยุทธศาสตร์การพัฒนาขององค์การปกครองส่วนท้องถิ่นในเขตจังหวัดที่ ๕. ยุทธศาสตร์ เสริมสร้างธรรมาภิบาลในการบริหารจัดการองค์กรท้องถิ่น
- ๕ ยุทธศาสตร์ เสริมสร้างธรรมาภิบาลในการบริหารจัดการองค์กรท้องถิ่น
- ๕.๔ กลยุทธ์ ส่งเสริมการใช้เทคโนโลยี ข้อมูล และดิจิทัลแพลตฟอร์มเป็นเครื่องมือการบริหารราชการและอำนวยความสะดวกในการให้บริการประชาชน

(๑) แผนงานบริหารงานทั่วไป

ที่	โครงการ	วัตถุประสงค์	เป้าหมาย (ผลผลิตของโครงการ)	งบประมาณและที่มา					ตัวชี้วัด KPI	ผลที่คาดว่าจะได้รับ	หน่วยงาน รับผิดชอบ
				๒๕๖๖ (บาท)	๒๕๖๗ (บาท)	๒๕๖๘ (บาท)	๒๕๖๙ (บาท)	๒๕๗๐ (บาท)			
๑๒	โครงการปรับปรุงแผน ที่ภาษี	เพื่อสามารถจัดเก็บข้อมูล ได้ครบถ้วนและเป็น ปัจจุบัน	จัดเก็บภาษีได้ครบถ้วน	๑๐๐,๐๐๐	๑๐๐,๐๐๐	๑๐๐,๐๐๐	๑๐๐,๐๐๐	๑๐๐,๐๐๐	จัดเก็บภาษีได้ ครบถ้วนตาม จำนวน	สามารถ จัดเก็บภาษี ได้ครบถ้วน	กองคลัง
				๑๐๐,๐๐๐	๑๐๐,๐๐๐	๑๐๐,๐๐๐	๑๐๐,๐๐๐	๑๐๐,๐๐๐			

- ก. ยุทธศาสตร์ชาติ ๒๐ ปี ยุทธศาสตร์ที่ ๖. ยุทธศาสตร์ด้าน การปรับสมดุลและ พัฒนาระบบการบริหาร จัดการภาครัฐ
- ข. แผนพัฒนาเศรษฐกิจและสังคมแห่งชาติ ฉบับที่ ๑๓ หมายความว่า ๑๓. ไทยมีภาครัฐที่ทันสมัย มีประสิทธิภาพ และตอบโจทย์ประชาชน
- ค. Sustainable Development Goals : SDGs เป้าหมายที่ ๑๖. ส่งเสริมสังคมที่สงบสุขและครอบคลุมเพื่อการพัฒนาที่ยั่งยืน ให้ทุกคนเข้าถึงความยุติธรรม และสร้างสถาบันที่มีประสิทธิภาพ รับผิดชอบ และครอบคลุมในทุกระดับ
- ง. ยุทธศาสตร์จังหวัดที่ ๒. การพัฒนาคุณภาพ สังคมแห่งความสงบเรียบร้อย สันติสุขและระบบบริการรัฐที่มีประสิทธิภาพสูง
- จ. ยุทธศาสตร์การพัฒนาขององค์การปกครองส่วนท้องถิ่นในเขตจังหวัดที่ ๕. ยุทธศาสตร์ เสริมสร้างธรรมาภิบาลในการบริหารจัดการองค์กรท้องถิ่น
- ๕ ยุทธศาสตร์ เสริมสร้างธรรมาภิบาลในการบริหารจัดการองค์กรท้องถิ่น
- ๕.๔ กลยุทธ์ ส่งเสริมการใช้เทคโนโลยี ข้อมูล และดิจิทัลแพลตฟอร์มเป็นเครื่องมือการบริหารภาครัฐและอำนวยความสะดวกในการให้บริการประชาชน

(๑) แผนงานบริหารงานทั่วไป

ที่	โครงการ	วัตถุประสงค์	เป้าหมาย (ผลผลิตของโครงการ)	งบประมาณและที่มา					ตัวชี้วัด KPI	ผลที่คาดว่าจะได้รับ	หน่วยงาน รับผิดชอบ
				๒๕๖๖ (บาท)	๒๕๖๗ (บาท)	๒๕๖๘ (บาท)	๒๕๖๙ (บาท)	๒๕๗๐ (บาท)			
๑๓	โครงการออกให้บริการรับชำระภาษีที่ดินและสิ่งปลูกสร้างและภาษีป้าย	เพื่อเป็นการอำนวยความสะดวกในการชำระภาษีให้ประชาชนในพื้นที่	ดำเนินการออกให้บริการชำระภาษี ทั้ง ๙ หมู่บ้าน	๒๐,๐๐๐	๒๐,๐๐๐	๒๐,๐๐๐	๒๐,๐๐๐	๒๐,๐๐๐	ร้อยละ ๘๐ มาให้บริการชำระภาษีที่ดินและสิ่งปลูกสร้าง ภาษีป้าย	ประชาชนในพื้นที่ได้รับสะดวกในการเสียภาษีเพิ่มรายได้ในการจัดเก็บภาษีให้ออบต.นาทอน	กองคลัง
๑๔	โครงการออกสำรวจภาษีที่ดินและสิ่งปลูกสร้างและภาษีป้าย	เพื่อรวบรวมข้อมูลที่ดินและสิ่งปลูกสร้างรวมทั้งข้อมูลป้ายในพื้นที่	ได้ข้อมูลครบถ้วน	๓๐,๐๐๐	๓๐,๐๐๐	๓๐,๐๐๐	๓๐,๐๐๐	๓๐,๐๐๐	ข้อมูลถูกต้องครบถ้วน	ข้อมูลที่ดินและสิ่งปลูกสร้าง ภาษีป้ายที่เป็นระบบและการจัดเก็บภาษีมีประสิทธิภาพ	กองคลัง
				๕๐,๐๐๐	๕๐,๐๐๐	๕๐,๐๐๐	๕๐,๐๐๐	๕๐,๐๐๐			

- ก. ยุทธศาสตร์ชาติ ๒๐ ปี ยุทธศาสตร์ที่ ๖. ยุทธศาสตร์ด้าน การปรับสมดุลและ พัฒนาระบบการบริหาร จัดการภาครัฐ
- ข. แผนพัฒนาเศรษฐกิจและสังคมแห่งชาติ ฉบับที่ ๑๓ หมายความว่าที่ ๑๓. ไทยมีภาครัฐที่ทันสมัย มีประสิทธิภาพ และตอบโจทย์ประชาชน
- ค. Sustainable Development Goals : SDGs เป้าหมายที่ ๑๖. ส่งเสริมสังคมที่สงบสุขและครอบคลุมเพื่อการพัฒนาที่ยั่งยืน ให้ทุกคนเข้าถึงความยุติธรรม และสร้างสถาบันที่มีประสิทธิภาพ รับผิดชอบ และครอบคลุมในทุกระดับ
- ง. ยุทธศาสตร์จังหวัดที่ ๒. การพัฒนาคุณภาพ สังคมแห่งความสงบเรียบร้อย สันติสุขและระบบบริการรัฐที่มีประสิทธิภาพสูง
- จ. ยุทธศาสตร์การพัฒนาขององค์การปกครองส่วนท้องถิ่นในเขตจังหวัดที่ ๕. ยุทธศาสตร์ เสริมสร้างธรรมาภิบาลในการบริหารจัดการองค์กรท้องถิ่น
- ๕ ยุทธศาสตร์ เสริมสร้างธรรมาภิบาลในการบริหารจัดการองค์กรท้องถิ่น
- ๕.๒ กลยุทธ์ สร้างภาคราชการให้มีประสิทธิภาพ และปลูกฝังจิตสำนึกบุคลากรให้เห็นความสำคัญและยึดมั่นในหลักธรรมาภิบาล การเปิดเผยข้อมูลข่าวสารที่หลากหลาย

(๑) แผนงานบริหารงานทั่วไป

ที่	โครงการ	วัตถุประสงค์	เป้าหมาย	งบประมาณและที่มา					ตัวชี้วัด	ผลที่คาดว่าจะ	หน่วยงาน
			(ผลผลิตของโครงการ)	๒๕๖๖ (บาท)	๒๕๖๗ (บาท)	๒๕๖๘ (บาท)	๒๕๖๙ (บาท)	๒๕๗๐ (บาท)	KPI	จะได้รับ	รับผิดชอบ
๑๕	โครงการจัดกิจกรรม ๕ ส.	เพื่อรักษาความสะอาดภายในสำนักงาน	ทำความสะอาดภายในสำนักงาน อบต.นาทอน	๐	๐	๐	๐	๐	องค์การบริหารส่วนตำบลมีความสะอาดเป็นระเบียบ	องค์การบริหารส่วนตำบลมีความสะอาดเป็นระเบียบมากขึ้น	ทุกส่วนราชการในองค์กร
				๐	๐	๐	๐	๐			

- ก. ยุทธศาสตร์ชาติ ๒๐ ปี ยุทธศาสตร์ที่ ๖. ยุทธศาสตร์ด้าน การปรับสมดุลและ พัฒนาระบบการบริหาร จัดการภาครัฐ
- ข. แผนพัฒนาเศรษฐกิจและสังคมแห่งชาติ ฉบับที่ ๑๓ หมายความว่า ๑๓. ไทยมีภาครัฐที่ทันสมัย มีประสิทธิภาพ และตอบโจทย์ประชาชน
- ค. Sustainable Development Goals : SDGs เป้าหมายที่ ๑๖. ส่งเสริมสังคมที่สงบสุขและครอบคลุมเพื่อการพัฒนาที่ยั่งยืน ให้ทุกคนเข้าถึงความยุติธรรม และสร้างสถาบันที่มีประสิทธิภาพ รับผิดชอบ และครอบคลุมในทุกระดับ
- ง. ยุทธศาสตร์จังหวัดที่ ๒. การพัฒนาคุณภาพ สังคมแห่งความสงบเรียบร้อย สันติสุขและระบบบริการรัฐที่มีประสิทธิภาพสูง
- จ. ยุทธศาสตร์การพัฒนาขององค์การปกครองส่วนท้องถิ่นในเขตจังหวัดที่ ๕. ยุทธศาสตร์ เสริมสร้างธรรมาภิบาลในการบริหารจัดการองค์กรท้องถิ่น
 - ๕ ยุทธศาสตร์ เสริมสร้างธรรมาภิบาลในการบริหารจัดการองค์กรท้องถิ่น
 - ๕.๒ กลยุทธ์ สร้างภาคราชการให้มีประสิทธิภาพ และปลูกฝังจิตสำนึกบุคลากรให้เห็นความสำคัญและยึดมั่นในหลักธรรมาภิบาล การเปิดเผยข้อมูลข่าวสารที่หลากหลาย

(๑) แผนงานบริหารงานทั่วไป

ที่	โครงการ	วัตถุประสงค์	เป้าหมาย (ผลผลิตของโครงการ)	งบประมาณและที่มา					ตัวชี้วัด KPI	ผลที่คาดว่าจะได้รับ	หน่วยงาน รับผิดชอบ
				๒๕๖๖ (บาท)	๒๕๖๗ (บาท)	๒๕๖๘ (บาท)	๒๕๖๙ (บาท)	๒๕๗๐ (บาท)			
๑๖	โครงการนาทอนสมาร์ทซิตี้ (Natom Smart City)	-เพื่อจัดทำข้อมูลที่ครอบคลุมทุกด้านของพื้นที่ตำบลนาทอน - สร้างแอปพลิเคชันเป็นช่องทางในการติดต่อสื่อสารและบริการประชาชนที่ทันสมัยและรวดเร็ว	-สำรวจพื้นที่ตำบลนาทอน โดยใช้โดรนในการสำรวจพร้อมจัดทำข้อมูลทางกายภาพ แผนที่ภาคีแหล่งสาธารณูปโภค สถานที่ท่องเที่ยว ข้อมูลหมู่บ้าน แผนที่แหล่งประโยชน์ของหมู่บ้าน -จัดจ้างสร้างแอปพลิเคชันในการเข้าถึงข้อมูล ช่องทางการติดต่อสื่อสารและบริการต่างๆเช่นร้องเรียน ร้องทุกข์ ช่องทางให้ความช่วยเหลือประชาชน	๕๐๐,๐๐๐	๐	๐	๐	๐	ร้อยละ ๘๐ ของจำนวนประชาชนมีความพึงพอใจในการจัดทำข้อมูล	มีข้อมูลของตำบลนาทอนที่ครอบคลุมทุกด้านของพื้นที่ตำบลนาทอน และมีแอปพลิเคชันเป็นช่องทางในการติดต่อประสานงาน	สำนักปลัด
				๕๐๐,๐๐๐	๐	๐	๐	๐			
รวมเป็นเงิน				๒,๐๙๐,๐๐๐	๑,๕๙๐,๐๐๐	๑,๕๙๐,๐๐๐	๑,๕๙๐,๐๐๐	๑,๕๙๐,๐๐๐			

รายละเอียดโครงการพัฒนา

ที่นำมาจากแผนพัฒนาหมู่บ้านและแผนหมู่บ้านและแผนชุมชน (พ.ศ. ๒๕๖๖ - ๒๕๗๐)

องค์การบริหารส่วนตำบลนาทอน อำเภอทุ่งหว้า จังหวัดสตูล

ก. ยุทธศาสตร์ชาติ ๒๐ ปี ยุทธศาสตร์ที่ ๒. ด้านการสร้าง ความสามารถในการแข่งขัน

ข. แผนพัฒนาเศรษฐกิจและสังคมแห่งชาติ ฉบับที่ ๑๓ หมายความว่า ๘. มีพื้นที่และเมือง อัจฉริยะที่น่าอยู่ปลอดภัยเติบโตได้

ค. Sustainable Development Goals : SDGs เป้าหมายที่ ๙. สร้างโครงสร้างพื้นฐานที่มีความทนทาน ส่งเสริมการพัฒนาอุตสาหกรรมที่ครอบคลุมและยั่งยืนและส่งเสริมนวัตกรรม

ง. ยุทธศาสตร์จังหวัดที่ ๓. การพัฒนาโครงสร้างพื้นฐาน ความทันสมัยของเมือง การคมนาคมโลจิสติกส์และการเชื่อมโยงภูมิภาค

จ. ยุทธศาสตร์การพัฒนาขององค์การปกครองส่วนท้องถิ่นในเขตจังหวัด ยุทธศาสตร์ที่ ๒. พัฒนาเศรษฐกิจฐานรากให้เข้มแข็งและยั่งยืน

๒. ยุทธศาสตร์ พัฒนาเศรษฐกิจฐานรากให้เข้มแข็งและยั่งยืน

๒.๕ กลยุทธ์ที่ ส่งเสริมและพัฒนาด้านโครงสร้างพื้นฐาน ระบบไฟฟ้า ประปาและวิศวกรรมจราจรให้เชื่อมโยงและครอบคลุมทุกพื้นที่และมีระบบระบายน้ำที่ดี

๒.๑ แผนงาน แผนงานอุตสาหกรรมและการโยธา

ที่	โครงการ	วัตถุประสงค์	เป้าหมาย (ผลผลิตของโครงการ)	งบประมาณและที่มา					ตัวชี้วัด KPI	ผลที่คาดว่าจะ ได้รับ	หน่วยงาน รับผิดชอบ
				๒๕๖๖ (บาท)	๒๕๖๗ (บาท)	๒๕๖๘ (บาท)	๒๕๖๙ (บาท)	๒๕๗๐ (บาท)			
แผนพัฒนาหมู่บ้าน หมู่ที่ ๑											
๑	โครงการขุดลอกฝายน้ำ ล้นคลองนาทอน หมู่ที่ ๑	เพื่อกักเก็บน้ำ อุปโภคและบริโภค เพื่อผลิตประปา หมู่บ้าน	ขุดลอกด้านหน้าฝายคลองนา ทอนขุดลอกด้านหลังฝายคลอง นาทอน (รายละเอียดตาม ปริมาณงานและแบบแปลนที่ อบต.นาทอนกำหนด)หมู่ที่ ๑	๐	๕๐๐,๐๐๐	๐	๐	๐	กักเก็บน้ำได้ ร้อยละ ๘๐	ประชาชนมีน้ำ อุปโภคและ บริโภค	กองช่าง
๒	โครงการก่อสร้างท่อ ลอดเหลี่ยม ถนนสายก่ง เชิงอุทิส จำนวน ๒ จุด หมู่ที่ ๑	เพื่อลดปัญหา น้ำท่วมขัง เพื่ออำนวยความสะดวก สะดวกประชาชน	จุดที่ ๑ ก่อสร้างท่อลอดเหลี่ยม แบบ ๓ ช่อง กว้าง ๖ เมตร ยาว ๑๒ เมตร สูง ๓.๐๐ เมตร จุดที่ ๒ ก่อสร้างท่อลอดเหลี่ยมแบบ ๑ ช่อง กว้าง ๔ เมตร ยาว ๖ เมตร สูง ๒.๕๐ เมตร (รายละเอียด ตามปริมาณงานและแบบแปลนที่ อบต.กำหนด)	๐	๑,๒๙๐,๐๐๐	๐	๐	๐	ลดปัญหา น้ำท่วมขังได้ ร้อยละ ๙๐	สามารถลด ปัญหาน้ำท่วม ขัง	กองช่าง
				๐	๑,๗๙๐,๐๐๐	๐	๐	๐			

- ก. ยุทธศาสตร์ชาติ ๒๐ ปี ยุทธศาสตร์ที่ ๒. ด้านการสร้าง ความสามารถ ในการแข่งขัน
- ข. แผนพัฒนาเศรษฐกิจและสังคมแห่งชาติ ฉบับที่ ๑๓ หมายความว่า ๘. มีพื้นที่และเมือง อัจฉริยะที่น่าอยู่ปลอดภัยเติบโตได้
- ค. Sustainable Development Goals : SDGs เป้าหมายที่ ๙. สร้างโครงสร้างพื้นฐานที่มีความทนทาน ส่งเสริมการพัฒนาอุตสาหกรรมที่ครอบคลุมและยั่งยืนและส่งเสริมนวัตกรรม
- ง. ยุทธศาสตร์จังหวัดที่ ๓. การพัฒนาโครงสร้างพื้นฐาน ความทันสมัยของเมือง การคมนาคมโลจิสติกส์และการเชื่อมโยงภูมิภาค
- จ. ยุทธศาสตร์การพัฒนาขององค์กรปกครองส่วนท้องถิ่นในเขตจังหวัด ยุทธศาสตร์ที่ ๒. พัฒนาเศรษฐกิจฐานรากให้เข้มแข็งและยั่งยืน

๒. ยุทธศาสตร์ พัฒนาเศรษฐกิจฐานรากให้เข้มแข็งและยั่งยืน

๒.๕ กลยุทธ์ที่ ส่งเสริมและพัฒนาด้านโครงสร้างพื้นฐาน ระบบไฟฟ้า ประปาและวิศวกรรมจราจรให้เชื่อมโยงและครอบคลุมทุกพื้นที่และมีระบบระบายน้ำที่ดี

๒.๒ แผนงาน แผนงานอุตสาหกรรมและการโยธา

ที่	โครงการ	วัตถุประสงค์	เป้าหมาย	งบประมาณและที่มา					ตัวชี้วัด KPI	ผลที่คาดว่าจะได้รับ	หน่วยงาน รับผิดชอบ
			(ผลผลิตของโครงการ)	๒๕๖๖ (บาท)	๒๕๖๗ (บาท)	๒๕๖๘ (บาท)	๒๕๖๙ (บาท)	๒๕๗๐ (บาท)			
แผนพัฒนาหมู่บ้าน หมู่ที่ ๑											
๓	โครงการก่อสร้างถนนดินเด็มหา นายวรพจน์ อุทิศ หมู่ที่ ๑	เพื่อความสะดวกในการสัญจรไปมาของประชาชน	บุกเบิกถนนดินเด็มหา กว้าง ๗ เมตร ยาว ๑๐๐ เมตร หนา ๐.๓๐ เมตร (รายละเอียดตามปริมาณงานและแบบแปลนที่ อบต.นาทอนกำหนด) หมู่ที่ ๑	๑๔๐,๐๐๐	๐	๐	๐	๐	ความพึงพอใจร้อยละ ๘๐ ของใช้บริการสัญจรไปมา	ประชาชนได้รับความสะดวกในการสัญจรยิ่งขึ้น	กองช่าง
๔	โครงการก่อสร้างถนนดินเด็มหา นายบรรยง อุทิศ หมู่ที่ ๑	เพื่อความสะดวกในการสัญจรไปมาของประชาชน	บุกเบิกถนนดินเด็มหา กว้าง ๕ เมตร ยาว ๒๐๗ เมตร หนา ๐.๓๐ เมตร (รายละเอียดตามปริมาณงานและแบบแปลนที่ อบต.นาทอนกำหนด) หมู่ที่ ๑	๐	๒๐๗,๐๐๐	๐	๐	๐	ความพึงพอใจร้อยละ ๘๐ ของใช้บริการสัญจรไปมา	ประชาชนได้รับความสะดวกในการสัญจรยิ่งขึ้น	กองช่าง
				๑๔๐,๐๐๐	๒๐๗,๐๐๐	๐	๐	๐			

ก. ยุทธศาสตร์ชาติ ๒๐ ปี ยุทธศาสตร์ที่ ๒. ด้านการสร้าง ความสามารถ ในการแข่งขัน

ข. แผนพัฒนาเศรษฐกิจและสังคมแห่งชาติ ฉบับที่ ๑๓ หมายความว่า ๘. มีพื้นที่และเมือง อัจฉริยะที่น่าอยู่ปลอดภัยเติบโตได้

ค. Sustainable Development Goals : SDGs เป้าหมายที่ ๙. สร้างโครงสร้างพื้นฐานที่มีความทนทาน ส่งเสริมการพัฒนาอุตสาหกรรมที่ครอบคลุมและยั่งยืนและส่งเสริมนวัตกรรม

ง. ยุทธศาสตร์จังหวัดที่ ๓. การพัฒนาโครงสร้างพื้นฐาน ความทันสมัยของเมือง การคมนาคมโลจิสติกส์และการเชื่อมโยงภูมิภาค

จ. ยุทธศาสตร์การพัฒนาขององค์กรปกครองส่วนท้องถิ่นในเขตจังหวัด ยุทธศาสตร์ที่ ๒. พัฒนาเศรษฐกิจฐานรากให้เข้มแข็งและยั่งยืน

๒. ยุทธศาสตร์ พัฒนาเศรษฐกิจฐานรากให้เข้มแข็งและยั่งยืน

๒.๕ กลยุทธ์ที่ ส่งเสริมและพัฒนาด้านโครงสร้างพื้นฐาน ระบบไฟฟ้า ประปาและวิศวกรรมจราจรให้เชื่อมโยงและครอบคลุมทุกพื้นที่และมีระบบระบายน้ำที่ดี

๒.๒ แผนงาน แผนงานอุตสาหกรรมและการโยธา

ที่	โครงการ	วัตถุประสงค์	เป้าหมาย (ผลผลิตของโครงการ)	งบประมาณและที่มา					ตัวชี้วัด KPI	ผลที่คาดว่าจะได้รับ	หน่วยงาน รับผิดชอบ
				๒๕๖๖ (บาท)	๒๕๖๗ (บาท)	๒๕๖๘ (บาท)	๒๕๖๙ (บาท)	๒๕๗๐ (บาท)			
แผนพัฒนาหมู่บ้าน หมู่ที่ ๑											
๕	โครงการก่อสร้างถนนคอนกรีตเสริมเหล็กสายนาทอน-เขาน้อย หมู่ที่ ๑	เพื่อให้ประชาชน มีถนนใช้สัญจรที่ได้มาตรฐาน	ก่อสร้าง กว้าง ๔ เมตร ยาว ๑,๗๖๔ เมตร หนา ๐.๑๕ เมตร ไหล่ทางข้างละ ๐.๕๐ เมตร หรือมีพื้นที่ไม่น้อยกว่า ๗,๐๕๖ ตารางเมตร (รายละเอียดตามปริมาณงานและแบบแปลนที่ อบต.นาทอนกำหนด) หมู่ที่ ๑	๐	๕,๒๐๐,๐๐๐	๐	๐	๐	ความพึงพอใจร้อยละ ๘๐ ของผู้ใช้เส้นทางสัญจรไปมา	ประชาชนได้รับความสะดวกในการสัญจรยิ่งขึ้น	กองช่าง/และหน่วยอื่น (รหัสสายทาง สต.ถ. ๒๘๐๑๑)
๖	โครงการก่อสร้างถนนคอนกรีตเสริมเหล็กสายก่งเซ็งอุทิศ หมู่ที่ ๑	เพื่อให้ประชาชน มีถนนใช้สัญจรที่ได้มาตรฐาน	ก่อสร้างถนน คสล. กว้าง ๔ เมตร ยาว ๖๖๐ เมตร หนา ๐.๑๕ เมตร ไหล่ทางข้างละ ๐.๕๐ เมตร หรือมีพื้นที่ไม่น้อยกว่า ๒,๖๔๐ ตารางเมตร (รายละเอียดตามปริมาณงานและแบบแปลนที่ อบต.นาทอนกำหนด) หมู่ที่ ๑	๐	๐	๑,๙๒๗,๒๐๐	๐	๐	ความพึงพอใจร้อยละ ๘๐ ของผู้ใช้เส้นทางสัญจรไปมา	ประชาชนได้รับความสะดวกในการสัญจรยิ่งขึ้น	กองช่าง
				๐	๕,๒๐๐,๐๐๐	๑,๙๒๗,๒๐๐	๐	๐			

- ก. ยุทธศาสตร์ชาติ ๒๐ ปี ยุทธศาสตร์ที่ ๒. ด้านการสร้าง ความสามารถ ในการแข่งขัน
- ข. แผนพัฒนาเศรษฐกิจและสังคมแห่งชาติ ฉบับที่ ๑๓ หมายความว่า ๘. มีพื้นที่และเมือง อัจฉริยะที่น่าอยู่ปลอดภัยเติบโตได้
- ค. Sustainable Development Goals : SDGs เป้าหมายที่ ๙. สร้างโครงสร้างพื้นฐานที่มีความทนทาน ส่งเสริมการพัฒนาอุตสาหกรรมที่ครอบคลุมและยั่งยืนและส่งเสริมนวัตกรรม
- ง. ยุทธศาสตร์จังหวัดที่ ๓. การพัฒนาโครงสร้างพื้นฐาน ความทันสมัยของเมือง การคมนาคมโลจิสติกส์และการเชื่อมโยงภูมิภาค
- จ. ยุทธศาสตร์การพัฒนาขององค์กรปกครองส่วนท้องถิ่นในเขตจังหวัด ยุทธศาสตร์ที่ ๒. พัฒนาเศรษฐกิจฐานรากให้เข้มแข็งและยั่งยืน

๒. ยุทธศาสตร์ พัฒนาเศรษฐกิจฐานรากให้เข้มแข็งและยั่งยืน

๒.๕ กลยุทธ์ที่ ส่งเสริมและพัฒนาด้านโครงสร้างพื้นฐาน ระบบไฟฟ้า ประปาและวิศวกรรมจราจรให้เชื่อมโยงและครอบคลุมทุกพื้นที่และมีระบบระบายน้ำที่ดี

๒.๒ แผนงาน แผนงานอุตสาหกรรมและการโยธา

ที่	โครงการ	วัตถุประสงค์	เป้าหมาย	งบประมาณและที่มา					ตัวชี้วัด KPI	ผลที่คาดว่าจะได้รับ	หน่วยงาน รับผิดชอบ
			(ผลผลิตของโครงการ)	๒๕๖๖ (บาท)	๒๕๖๗ (บาท)	๒๕๖๘ (บาท)	๒๕๖๙ (บาท)	๒๕๗๐ (บาท)			
แผนพัฒนาหมู่บ้าน หมู่ที่ ๑											
๗	โครงการก่อสร้างถนนคอนกรีตเสริมเหล็กสายเลียบบคลองนาทอน หมู่ที่ ๑	เพื่อให้ประชาชนมีถนนใช้สัญจรที่ได้มาตรฐาน	ก่อสร้างถนน คสล. กว้าง ๔ เมตร ยาว ๑๖๔ เมตร หนา ๐.๑๕ เมตรไหล่ทางข้างละ ๐.๕๐ เมตร หรือมีพื้นที่ไม่น้อยกว่า ๖๕๖ ตารางเมตร (รายละเอียดตามปริมาณงานและแบบแปลนที่ อบต.นาทอนกำหนด) หมู่ที่ ๑	๐	๐	๔๙๒,๐๐๐	๐	๐	ความพึงพอใจร้อยละ ๘๐ ของผู้ใช้เส้นทางสัญจรไปมา	ประชาชนได้รับความสะดวกในการสัญจรยิ่งขึ้น	กองช่าง
๘	โครงการก่อสร้างถนนคอนกรีตเสริมเหล็กสายบ้านนาทอน หมู่ที่ ๑	เพื่อให้ประชาชนมีถนนใช้สัญจรที่ได้มาตรฐาน	ต่อเติมจากสายเดิม ก่อสร้างถนน คสล. กว้าง ๔ เมตร ยาว ๒๕๐ เมตร หนา ๐.๑๕ เมตรไหล่ทางข้างละ ๐.๕๐ เมตร หรือมีพื้นที่ไม่น้อยกว่า ๑,๐๐๐ ตารางเมตร (รายละเอียดตามปริมาณงานและแบบแปลนที่ อบต.นาทอนกำหนด) หมู่ที่ ๑	๐	๐	๗๕๐,๐๐๐	๐	๐	ความพึงพอใจร้อยละ ๘๐ ของผู้ใช้เส้นทางสัญจรไปมา	ประชาชนได้รับความสะดวกในการสัญจรยิ่งขึ้น	กองช่าง
				๐	๐	๑,๒๔๒,๐๐๐	๐	๐			

ก. ยุทธศาสตร์ชาติ ๒๐ ปี ยุทธศาสตร์ที่ ๒. ด้านการสร้าง ความสามารถ ในการแข่งขัน

ข. แผนพัฒนาเศรษฐกิจและสังคมแห่งชาติ ฉบับที่ ๑๓ หมายความว่า ๘. มีพื้นที่และเมือง อัจฉริยะที่น่าอยู่ปลอดภัยเติบโตได้

ค. Sustainable Development Goals : SDGs เป้าหมายที่ ๙. สร้างโครงสร้างพื้นฐานที่มีความทนทาน ส่งเสริมการพัฒนาอุตสาหกรรมที่ครอบคลุมและยั่งยืนและส่งเสริมนวัตกรรม

ง. ยุทธศาสตร์จังหวัดที่ ๓. การพัฒนาโครงสร้างพื้นฐาน ความทันสมัยของเมือง การคมนาคมโลจิสติกส์และการเชื่อมโยงภูมิภาค

จ. ยุทธศาสตร์การพัฒนาขององค์กรปกครองส่วนท้องถิ่นในเขตจังหวัด ยุทธศาสตร์ที่ ๒. พัฒนาเศรษฐกิจฐานรากให้เข้มแข็งและยั่งยืน

๒. ยุทธศาสตร์ พัฒนาเศรษฐกิจฐานรากให้เข้มแข็งและยั่งยืน

๒.๕ กลยุทธ์ที่ ส่งเสริมและพัฒนาด้านโครงสร้างพื้นฐาน ระบบไฟฟ้า ประปาและวิศวกรรมจราจรให้เชื่อมโยงและครอบคลุมทุกพื้นที่และมีระบบระบายน้ำที่ดี

๒.๒ แผนงาน แผนงานอุตสาหกรรมและการโยธา

ที่	โครงการ	วัตถุประสงค์	เป้าหมาย (ผลผลิตของโครงการ)	งบประมาณและที่มา					ตัวชี้วัด KPI	ผลที่คาดว่าจะได้รับ	หน่วยงาน รับผิดชอบ
				๒๕๖๖ (บาท)	๒๕๖๗ (บาท)	๒๕๖๘ (บาท)	๒๕๖๙ (บาท)	๒๕๗๐ (บาท)			
แผนพัฒนาหมู่บ้าน หมู่ที่ ๑											
๙	โครงการก่อสร้างถนนคอนกรีตเสริมเหล็กสายซอยเกื้อเดช หมู่ที่ ๑	เพื่อให้ประชาชนมีถนนใช้สัญจรที่ได้มาตรฐาน	ก่อสร้างถนน คสล. กว้าง ๔ เมตร ยาว ๘๙ เมตร หนา ๐.๑๕ เมตร ไหลทางข้างละ ๐.๕๐ เมตร หรือมีพื้นที่ไม่น้อยกว่า ๓๕๖ ตารางเมตร (รายละเอียดตามปริมาณงานและแบบแปลนที่ อบต.นาทอน กำหนด) หมู่ที่ ๑	๐	๒๖๗,๐๐๐	๐	๐	๐	ความพึงพอใจร้อยละ ๘๐ ของผู้ใช้เส้นทางสัญจรไปมา	ประชาชนได้รับความสะดวกในการสัญจรยิ่งขึ้น	กองช่าง
๑๐	โครงการก่อสร้างถนนคอนกรีตเสริมเหล็กสายซอยนรินทร์ หมู่ที่ ๑	เพื่อความสะดวกในการสัญจรไปมาของประชาชน	ก่อสร้างถนน คสล. กว้าง ๔ เมตร ยาว ๒๐๐ เมตร หนา ๐.๑๕ เมตร ไหลทางข้างละ ๐.๕๐ เมตร หรือมีพื้นที่ไม่น้อยกว่า ๘๐๐ ตารางเมตร (รายละเอียดตามปริมาณงานและแบบแปลนที่ อบต.นาทอน กำหนด) หมู่ที่ ๑	๖๐๐,๐๐๐	๐	๐	๐	๐	ความพึงพอใจร้อยละ ๘๐ ของใช้บริการสัญจรไปมา	ประชาชนได้รับความสะดวกในการสัญจรยิ่งขึ้น	กองช่าง
				๖๐๐,๐๐๐	๒๖๗,๐๐๐	๐	๐	๐			
รวมเป็นเงิน				๗๔๐,๐๐๐	๗,๔๖๔,๐๐๐	๓,๑๖๙,๒๐๐	๐	๐			

ก. ยุทธศาสตร์ชาติ ๒๐ ปี ยุทธศาสตร์ที่ ๒. ด้านการสร้าง ความสามารถในการแข่งขัน

ข. แผนพัฒนาเศรษฐกิจและสังคมแห่งชาติ ฉบับที่ ๑๓ หมายความว่า ๘. มีพื้นที่และเมือง อัจฉริยะที่น่าอยู่ปลอดภัยเติบโตได้

ค. Sustainable Development Goals : SDGs เป้าหมายที่ ๙. สร้างโครงสร้างพื้นฐานที่มีความทนทาน ส่งเสริมการพัฒนาอุตสาหกรรมที่ครอบคลุมและยั่งยืนและส่งเสริมนวัตกรรม

ง. ยุทธศาสตร์จังหวัดที่ ๓. การพัฒนาโครงสร้างพื้นฐาน ความทันสมัยของเมือง การคมนาคมโลจิสติกส์และการเชื่อมโยงภูมิภาค

จ. ยุทธศาสตร์การพัฒนาขององค์กรปกครองส่วนท้องถิ่นในเขตจังหวัด ยุทธศาสตร์ที่ ๒ พัฒนาเศรษฐกิจฐานรากให้เข้มแข็งและยั่งยืน

๒. ยุทธศาสตร์ พัฒนาเศรษฐกิจฐานรากให้เข้มแข็งและยั่งยืน

๒.๕ กลยุทธ์ที่ ส่งเสริมและพัฒนาด้านโครงสร้างพื้นฐาน ระบบไฟฟ้า ประปาและวิศวกรรมจราจรให้เชื่อมโยงและครอบคลุมทุกพื้นที่และมีระบบระบายน้ำที่ดี

๒.๒ แผนงาน แผนงานอุตสาหกรรมและการโยธา

ที่	โครงการ	วัตถุประสงค์	เป้าหมาย	งบประมาณและที่มา					ตัวชี้วัด KPI	ผลที่คาดว่าจะได้รับ	หน่วยงาน รับผิดชอบ
			(ผลผลิตของโครงการ)	๒๕๖๖ (บาท)	๒๕๖๗ (บาท)	๒๕๖๘ (บาท)	๒๕๖๙ (บาท)	๒๕๗๐ (บาท)			
แผนพัฒนาหมู่บ้าน หมู่ที่ ๒											
๑๑	โครงการก่อสร้างท่อ เหลี่ยมเสริมเหล็ก ถนนสายโรงเรียนศาสน ธรรมวิทยา หมู่ที่ ๒	เพื่อลดปัญหาหน้า ท่วมขัง และน้ำ ท่วมบ้านประชาชน	ก่อสร้างท่อเหลี่ยมเสริมเหล็ก (รายละเอียดตามปริมาณงาน และแบบแปลนที่ อบต.นาทอน กำหนด) หมู่ที่ ๒	๐	๔๐๐,๐๐๐	๐	๐	๐	ลดปัญหาหน้า ท่วมขังได้ ร้อยละ ๙๐	สามารถลด ปัญหาน้ำท่วม ขัง	กองช่าง
๑๒	โครงการก่อสร้างระบบ ประปาคลองสาเหล็ม หมู่ที่ ๒	เพื่อให้มีน้ำประปา สำหรับอุปโภค บริโภคอย่างเพียงพอ	ก่อสร้างระบบประปาคลองสา เหล็ม (รายละเอียดตามปริมาณ งานและแบบแปลนที่ อบต.นา ทอนกำหนด) หมู่ที่ ๒	๐	๐	๐	๒๐๐,๐๐๐	๐	จำนวนครัวเรือน มีน้ำใช้อย่าง เพียงพอ	ประชาชนมี น้ำประปาใช้ อย่างทั่วถึงและ มีคุณภาพ	กองช่าง
				๐	๔๐๐,๐๐๐	๐	๒๐๐,๐๐๐	๐			

ก. ยุทธศาสตร์ชาติ ๒๐ ปี ยุทธศาสตร์ที่ ๒. ด้านการสร้าง ความสามารถในการแข่งขัน

ข. แผนพัฒนาเศรษฐกิจและสังคมแห่งชาติ ฉบับที่ ๑๓ หมายเหตุที่ ๘. มีพื้นที่และเมือง อัจฉริยะที่น่าอยู่ปลอดภัยเติบโตได้

ค. Sustainable Development Goals : SDGs เป้าหมายที่ ๙. สร้างโครงสร้างพื้นฐานที่มีความทนทาน ส่งเสริมการพัฒนาอุตสาหกรรมที่ครอบคลุมและยั่งยืนและส่งเสริมนวัตกรรม

ง. ยุทธศาสตร์จังหวัดที่ ๓. การพัฒนาโครงสร้างพื้นฐาน ความทันสมัยของเมือง การคมนาคมโลจิสติกส์และการเชื่อมโยงภูมิภาค

จ. ยุทธศาสตร์การพัฒนาขององค์กรปกครองส่วนท้องถิ่นในเขตจังหวัด ยุทธศาสตร์ที่ ๒. พัฒนาเศรษฐกิจฐานรากให้เข้มแข็งและยั่งยืน

๒. ยุทธศาสตร์ พัฒนาเศรษฐกิจฐานรากให้เข้มแข็งและยั่งยืน

๒.๕ กลยุทธ์ที่ ส่งเสริมและพัฒนาด้านโครงสร้างพื้นฐาน ระบบไฟฟ้า ประปาและวิศวกรรมจราจรให้เชื่อมโยงและครอบคลุมทุกพื้นที่และมีระบบระบายน้ำที่ดี

๒.๒ แผนงาน แผนงานอุตสาหกรรมและการโยธา

ที่	โครงการ	วัตถุประสงค์	เป้าหมาย	งบประมาณและที่มา					ตัวชี้วัด KPI	ผลที่คาดว่าจะได้รับ	หน่วยงาน รับผิดชอบ
			(ผลผลิตของโครงการ)	๒๕๖๖ (บาท)	๒๕๖๗ (บาท)	๒๕๖๘ (บาท)	๒๕๖๙ (บาท)	๒๕๗๐ (บาท)			
แผนพัฒนาหมู่บ้าน หมู่ที่ ๒											
๑๓	โครงการก่อสร้างถนนดินเด็มหาทยทอนหาร – ทำเรือคลองเปரிய หมู่ที่ ๒	เพื่อความสะดวกในการสัญจรไปมาของประชาชน	บุกเบิกถนนดินเด็มหาทย ๕ เมตร ยาว ๑,๘๐๐ เมตร พร้อมวางท่อ (รายละเอียดตามปริมาณงานและแบบแปลนที่ อบต.นาทอนกำหนด) หมู่ที่ ๒	๐	๐	๐	๑,๒๐๐,๐๐๐	๐	ความพึงพอใจร้อยละ ๘๐ ของผู้ใช้เส้นทางสัญจรไปมา	ประชาชนได้รับความสะดวกในการสัญจรยิ่งขึ้น	กองช่าง
๑๔	โครงการก่อสร้างถนนดินเด็มหาทยจ่านอม หมู่ที่ ๒	เพื่อให้ประชาชนมีถนนใช้สัญจรที่ได้มาตรฐาน	บุกเบิกถนนดินเด็มหาทย ๕ เมตร ยาว ๓๐๐ เมตร หนา ๐.๓๐ เมตร (รายละเอียดตามปริมาณงานและแบบแปลนที่ อบต.กำหนด) หมู่ที่ ๒	๐	๐	๐	๓๐๐,๐๐๐	๐	ความพึงพอใจร้อยละ ๘๐ ของผู้ใช้ เส้นทางสัญจรไปมา	ประชาชนได้รับความสะดวกในการสัญจรยิ่งขึ้น	กองช่าง
				๐	๐	๐	๑,๕๐๐,๐๐๐	๐			

- ก. ยุทธศาสตร์ชาติ ๒๐ ปี ยุทธศาสตร์ที่ ๒. ด้านการสร้าง ความสามารถ ในการแข่งขัน
- ข. แผนพัฒนาเศรษฐกิจและสังคมแห่งชาติ ฉบับที่ ๑๓ หมายเหตุที่ ๘. มีพื้นที่และเมือง อัจฉริยะที่น่าอยู่ปลอดภัยเติบโตได้
- ค. Sustainable Development Goals : SDGs เป้าหมายที่ ๙. สร้างโครงสร้างพื้นฐานที่มีความทนทาน ส่งเสริมการพัฒนาอุตสาหกรรมที่ครอบคลุมและยั่งยืนและส่งเสริมนวัตกรรม
- ง. ยุทธศาสตร์จังหวัดที่ ๓. การพัฒนาโครงสร้างพื้นฐาน ความทันสมัยของเมือง การคมนาคมโลจิสติกส์และการเชื่อมโยงภูมิภาค
- จ. ยุทธศาสตร์การพัฒนาขององค์กรปกครองส่วนท้องถิ่นในเขตจังหวัด ยุทธศาสตร์ที่ ๒ พัฒนาเศรษฐกิจฐานรากให้เข้มแข็งและยั่งยืน
๒. ยุทธศาสตร์ พัฒนาเศรษฐกิจฐานรากให้เข้มแข็งและยั่งยืน
- ๒.๕ กลยุทธ์ที่ ส่งเสริมและพัฒนาด้านโครงสร้างพื้นฐาน ระบบไฟฟ้า ประปาและวิศวกรรมจราจรให้เชื่อมโยงและครอบคลุมทุกพื้นที่และมีระบบระบายน้ำที่ดี

๒.๒ แผนงาน แผนงานอุตสาหกรรมและการโยธา

ที่	โครงการ	วัตถุประสงค์	เป้าหมาย (ผลผลิตของโครงการ)	งบประมาณและที่มา					ตัวชี้วัด KPI	ผลที่คาดว่าจะได้รับ	หน่วยงาน รับผิดชอบ
				๒๕๖๖ (บาท)	๒๕๖๗ (บาท)	๒๕๖๘ (บาท)	๒๕๖๙ (บาท)	๒๕๗๐ (บาท)			
แผนพัฒนาหมู่บ้าน หมู่ที่ ๒											
๑๕	โครงการก่อสร้างถนนดินเดิมสายถนนมอทธิศ ๒ หมู่ที่ ๒	เพื่อความสะดวกในการสัญจรไปมาของประชาชน	บุกเบิกถนนดินเดิม กว้าง ๖ เมตร ยาว ๑๙๔ เมตร หนา ๐.๓๐ เมตร พร้อมวางท่อ (รายละเอียดตามปริมาณงานและแบบแปลนที่ อบต.กำหนด) หมู่ที่ ๒	๐	๐	๒๙๑,๐๐๐	๐	๐	ความพึงพอใจร้อยละ ๘๐ ของผู้ใช้ เส้นทางสัญจรไปมา	ประชาชนได้รับความสะดวกในการสัญจรยิ่งขึ้น	กองช่าง
				๐	๐	๒๙๑,๐๐๐	๐	๐			

ก. ยุทธศาสตร์ชาติ ๒๐ ปี ยุทธศาสตร์ที่ ๒. ด้านการสร้าง ความสามารถ ในการแข่งขัน

ข. แผนพัฒนาเศรษฐกิจและสังคมแห่งชาติ ฉบับที่ ๑๓ หมายเหตุที่ ๘. มีพื้นที่และเมือง อัจฉริยะที่น่าอยู่ปลอดภัยเติบโตได้

ค. Sustainable Development Goals : SDGs เป้าหมายที่ ๙. สร้างโครงสร้างพื้นฐานที่มีความทนทาน ส่งเสริมการพัฒนาอุตสาหกรรมที่ครอบคลุมและยั่งยืนและส่งเสริมนวัตกรรม

ง. ยุทธศาสตร์จังหวัดที่ ๓. การพัฒนาโครงสร้างพื้นฐาน ความทันสมัยของเมือง การคมนาคมโลจิสติกส์และการเชื่อมโยงภูมิภาค

จ. ยุทธศาสตร์การพัฒนาขององค์กรปกครองส่วนท้องถิ่นในเขตจังหวัด ยุทธศาสตร์ที่ ๒. พัฒนาเศรษฐกิจฐานรากให้เข้มแข็งและยั่งยืน

๒. ยุทธศาสตร์ พัฒนาเศรษฐกิจฐานรากให้เข้มแข็งและยั่งยืน

๒.๕ กลยุทธ์ที่ ส่งเสริมและพัฒนาด้านโครงสร้างพื้นฐาน ระบบไฟฟ้า ประปาและวิศวกรรมจราจรให้เชื่อมโยงและครอบคลุมทุกพื้นที่และมีระบบระบายน้ำที่ดี

๒.๒ แผนงาน แผนงานอุตสาหกรรมและการโยธา

ที่	โครงการ	วัตถุประสงค์	เป้าหมาย	งบประมาณและที่มา					ตัวชี้วัด KPI	ผลที่คาดว่าจะได้รับ	หน่วยงาน รับผิดชอบ
			(ผลผลิตของโครงการ)	๒๕๖๖ (บาท)	๒๕๖๗ (บาท)	๒๕๖๘ (บาท)	๒๕๖๙ (บาท)	๒๕๗๐ (บาท)			
แผนพัฒนาหมู่บ้าน หมู่ที่ ๒											
๑๖	โครงการก่อสร้างถนนคอนกรีตเสริมเหล็กสายทางเข้าสระน้ำหนองใหญ่ หมู่ที่ ๒	เพื่อให้ประชาชนมีถนนใช้ได้มาตรฐาน	ก่อสร้างถนน คสล. กว้าง ๔ เมตร ยาว ๒๕๐ เมตร หนา ๐.๑๕ เมตร ไหลทางข้างละ ๐.๕๐ เมตร หรือมีพื้นที่ไม่น้อยกว่า ๑,๐๐๐ ตารางเมตร (รายละเอียดตามปริมาณงานและแบบแปลนที่ อบต.นาทอน กำหนด) หมู่ที่ ๒	๐	๐	๐	๖๕๐,๐๐๐	๐	ความพึงพอใจร้อยละ ๘๐ ของผู้ใช้เส้นทางสัญจรไปมา	ประชาชนได้รับความสะดวกในการสัญจรยิ่งขึ้น	กองช่าง
๑๗	โครงการก่อสร้างถนนคอนกรีตเสริมเหล็กสายโรงเรียนศาสนธรรมวิทยา หมู่ที่ ๒	เพื่อให้ประชาชนมีถนนใช้สัญจรที่ได้มาตรฐาน	ก่อสร้างถนน คสล. กว้าง ๔ เมตร ยาว ๕๐ เมตร หนา ๐.๑๕ เมตร ไหลทางข้างละ ๐.๕๐ เมตร หรือพื้นที่คอนกรีตไม่น้อยกว่า ๒๐๐ ตารางเมตร (รายละเอียดตามปริมาณงานและแบบแปลนที่ อบต.กำหนด) หมู่ที่ ๒	๐	๐	๑๓๐,๐๐๐	๐	๐	ความพึงพอใจร้อยละ ๘๐ ของผู้ใช้ เส้นทางสัญจรไปมา	ประชาชนได้รับความสะดวกในการสัญจรยิ่งขึ้น	กองช่าง
				๐	๐	๑๓๐,๐๐๐	๖๕๐,๐๐๐	๐			

- ก. ยุทธศาสตร์ชาติ ๒๐ ปี ยุทธศาสตร์ที่ ๒. ด้านการสร้าง ความสามารถ ในการแข่งขัน
- ข. แผนพัฒนาเศรษฐกิจและสังคมแห่งชาติ ฉบับที่ ๑๓ หมายเหตุที่ ๘. มีพื้นที่และเมือง อัจฉริยะที่น่าอยู่ปลอดภัยเติบโตได้
- ค. Sustainable Development Goals : SDGs เป้าหมายที่ ๙. สร้างโครงสร้างพื้นฐานที่มีความทนทาน ส่งเสริมการพัฒนาอุตสาหกรรมที่ครอบคลุมและยั่งยืนและส่งเสริมนวัตกรรม
- ง. ยุทธศาสตร์จังหวัดที่ ๓. การพัฒนาโครงสร้างพื้นฐาน ความทันสมัยของเมือง การคมนาคมโลจิสติกส์และการเชื่อมโยงภูมิภาค
- จ. ยุทธศาสตร์การพัฒนาขององค์กรปกครองส่วนท้องถิ่นในเขตจังหวัด ยุทธศาสตร์ที่ ๒. พัฒนาเศรษฐกิจฐานรากให้เข้มแข็งและยั่งยืน

๒. ยุทธศาสตร์ พัฒนาเศรษฐกิจฐานรากให้เข้มแข็งและยั่งยืน

๒.๕ กลยุทธ์ที่ ส่งเสริมและพัฒนาด้านโครงสร้างพื้นฐาน ระบบไฟฟ้า ประปาและวิศวกรรมจราจรให้เชื่อมโยงและครอบคลุมทุกพื้นที่และมีระบบระบายน้ำที่ดี

๒.๒ แผนงาน แผนงานอุตสาหกรรมและการโยธา

ที่	โครงการ	วัตถุประสงค์	เป้าหมาย	งบประมาณและที่มา					ตัวชี้วัด KPI	ผลที่คาดว่าจะได้รับ	หน่วยงาน รับผิดชอบ
			(ผลผลิตของโครงการ)	๒๕๖๖ (บาท)	๒๕๖๗ (บาท)	๒๕๖๘ (บาท)	๒๕๖๙ (บาท)	๒๕๗๐ (บาท)			
แผนพัฒนาหมู่บ้าน หมู่ที่ ๒											
๑๘	โครงการก่อสร้างถนนคอนกรีตเสริมเหล็กสายลงท่าเรือคลองเปรี๊ญ หมู่ที่ ๒	เพื่อความสะดวกในการสัญจรไปมาของประชาชน	ก่อสร้างถนน คสล. กว้าง ๔ เมตร ยาว ๔๗๐ เมตร หนา ๐.๑๕ เมตร ไหล่ทางหินผุข้างละ ๐.๕๐ เมตร หรือพื้นที่ไม่น้อยกว่า ๑,๘๘๐ ตารางเมตร พร้อมวางท่อระบายน้ำ (รายละเอียดตามปริมาณงานและแบบแปลนที่ อบต.นาทอน กำหนด) หมู่ที่ ๒	๐	๑,๑๓๕,๐๐๐	๐	๐	๐	ร้อยละ ๘๐ ของประชาชนที่ใช้เส้นทางสัญจรมีความปลอดภัย	ประชาชนใช้เส้นทางสัญจรไปมาสะดวกและปลอดภัยยิ่งขึ้น	กองช่าง
๑๙	โครงการก่อสร้างถนนคอนกรีตเสริมเหล็กสายประเสริฐอุทิศ หมู่ที่ ๒	เพื่อความสะดวกในการสัญจรไปมาของประชาชน	ก่อสร้างถนน คสล. กว้าง ๔ เมตร ยาว ๓๐๐ เมตร หนา ๐.๑๕ เมตร ไหล่ทางหินผุข้างละ ๐.๕๐ เมตร หรือพื้นที่ไม่น้อยกว่า ๑,๒๐๐ ตารางเมตร (รายละเอียดตามปริมาณงานและแบบแปลนที่ อบต.นาทอน กำหนด) หมู่ที่ ๒	๐	๐	๗๒๖,๐๐๐	๐	๐	ความพึงพอใจร้อยละ ๘๐ ของผู้ใช้เส้นทางสัญจรไปมา	ประชาชนได้รับความสะดวกในการสัญจรยิ่งขึ้น	กองช่าง
				๐	๑,๑๓๕,๐๐๐	๗๒๖,๐๐๐	๐	๐			

- ก. ยุทธศาสตร์ชาติ ๒๐ ปี ยุทธศาสตร์ที่ ๒. ด้านการสร้าง ความสามารถ ในการแข่งขัน
- ข. แผนพัฒนาเศรษฐกิจและสังคมแห่งชาติ ฉบับที่ ๑๓ หมายเหตุที่ ๘. มีพื้นที่และเมือง อัจฉริยะที่น่าอยู่ปลอดภัยเติบโตได้
- ค. Sustainable Development Goals : SDGs เป้าหมายที่ ๙. สร้างโครงสร้างพื้นฐานที่มีความทนทาน ส่งเสริมการพัฒนาอุตสาหกรรมที่ครอบคลุมและยั่งยืนและส่งเสริมนวัตกรรม
- ง. ยุทธศาสตร์จังหวัดที่ ๓. การพัฒนาโครงสร้างพื้นฐาน ความทันสมัยของเมือง การคมนาคมโลจิสติกส์และการเชื่อมโยงภูมิภาค
- จ. ยุทธศาสตร์การพัฒนาขององค์กรปกครองส่วนท้องถิ่นในเขตจังหวัด ยุทธศาสตร์ที่ ๒ พัฒนาเศรษฐกิจฐานรากให้เข้มแข็งและยั่งยืน

๒. ยุทธศาสตร์ พัฒนาเศรษฐกิจฐานรากให้เข้มแข็งและยั่งยืน

๒.๕ กลยุทธ์ที่ ส่งเสริมและพัฒนาด้านโครงสร้างพื้นฐาน ระบบไฟฟ้า ประปาและวิศวกรรมจราจรให้เชื่อมโยงและครอบคลุมทุกพื้นที่และมีระบบระบายน้ำที่ดี

๒.๒ แผนงาน แผนงานอุตสาหกรรมและการโยธา

ที่	โครงการ	วัตถุประสงค์	เป้าหมาย	งบประมาณและที่มา					ตัวชี้วัด KPI	ผลที่คาดว่าจะได้รับ	หน่วยงาน รับผิดชอบ
			(ผลผลิตของโครงการ)	๒๕๖๖ (บาท)	๒๕๖๗ (บาท)	๒๕๖๘ (บาท)	๒๕๖๙ (บาท)	๒๕๗๐ (บาท)			
แผนพัฒนาหมู่บ้าน หมู่ที่ ๒											
๒๐	โครงการก่อสร้างถนนคอนกรีตเสริมเหล็กสายกุ่มโบร์ ๑๐๐ ปี หมู่ที่ ๒	เพื่อให้ประชาชนมีถนนใช้สัญจรที่ได้มาตรฐาน	ก่อสร้างถนน คสล. กว้าง ๔ เมตร ยาว ๙๑๔ เมตร หนา ๐.๑๕ เมตร ไหล่ทางข้างละ ๐.๕๐ เมตร หรือพื้นที่คอนกรีตไม่น้อยกว่า ๓,๖๕๖ ตารางเมตร (รายละเอียดตามปริมาณงานและแบบแปลนที่ อบต.กำหนด) หมู่ที่ ๒	๐	๐	๒,๔๐๐,๐๐๐	๐	๐	ความพึงพอใจร้อยละ ๘๐ ของผู้ใช้เส้นทางสัญจรไปมา	ประชาชนได้รับความสะดวกในการสัญจรยิ่งขึ้น	กองช่าง (รหัสสายทาง สต.ถ. ๒๘๐๐๖)
๒๑	โครงการก่อสร้างถนนคอนกรีตเสริมเหล็กสายถนนอมฤตีส - สระน้ำอีโละ หมู่ที่ ๒	เพื่อความสะดวกในการสัญจรไปมาของประชาชน	ช่วงที่ ๑ ขนาดกว้าง ๕ เมตร ยาว ๑๖๕ เมตร หนา ๐.๑๕ เมตร ช่วงที่ ๒ ขนาดกว้าง ๔ เมตร ยาว ๑๔๕ เมตร หนา ๐.๑๕ เมตร ไหล่ทางข้างละ ๐.๕๐ เมตร มีพื้นที่รวมไม่น้อยกว่า ๑,๔๐๕ ตารางเมตร (รายละเอียดตามปริมาณงานและแบบแปลนที่ อบต.นาทอนกำหนด) หมู่ที่ ๒	๐	๑,๐๕๐,๐๐๐	๐	๐	๐	ร้อยละ ๘๐ ของประชาชนที่ใช้เส้นทางสัญจรมีความปลอดภัยเพิ่มขึ้น	ประชาชนใช้เส้นทางสัญจรไปมาสะดวกและปลอดภัยยิ่งขึ้น	กองช่าง (รหัสสายทาง สต.ถ. ๒๘๐๐๑๒)
				๐	๑,๐๕๐,๐๐๐	๒,๔๐๐,๐๐๐	๐	๐			

ก. ยุทธศาสตร์ชาติ ๒๐ ปี ยุทธศาสตร์ที่ ๒. ด้านการสร้าง ความสามารถในการแข่งขัน

ข. แผนพัฒนาเศรษฐกิจและสังคมแห่งชาติ ฉบับที่ ๑๓ หมายความว่า ๘. มีพื้นที่และเมือง อัจฉริยะที่น่าอยู่ปลอดภัยเติบโตได้

ค. Sustainable Development Goals : SDGs เป้าหมายที่ ๙. สร้างโครงสร้างพื้นฐานที่มีความทนทาน ส่งเสริมการพัฒนาอุตสาหกรรมที่ครอบคลุมและยั่งยืนและส่งเสริมนวัตกรรม

ง. ยุทธศาสตร์จังหวัดที่ ๓. การพัฒนาโครงสร้างพื้นฐาน ความทันสมัยของเมือง การคมนาคมโลจิสติกส์และการเชื่อมโยงภูมิภาค

จ. ยุทธศาสตร์การพัฒนาขององค์กรปกครองส่วนท้องถิ่นในเขตจังหวัด ยุทธศาสตร์ที่ ๒ พัฒนาเศรษฐกิจฐานรากให้เข้มแข็งและยั่งยืน

๒. ยุทธศาสตร์ พัฒนาเศรษฐกิจฐานรากให้เข้มแข็งและยั่งยืน

๒.๕ กลยุทธ์ที่ ส่งเสริมและพัฒนาด้านโครงสร้างพื้นฐาน ระบบไฟฟ้า ประปาและวิศวกรรมจราจรให้เชื่อมโยงและครอบคลุมทุกพื้นที่และมีระบบระบายน้ำที่ดี

๒.๒ แผนงาน แผนงานอุตสาหกรรมและการโยธา

ที่	โครงการ	วัตถุประสงค์	เป้าหมาย (ผลผลิตของโครงการ)	งบประมาณและที่มา					ตัวชี้วัด KPI	ผลที่คาดว่าจะได้รับ	หน่วยงาน รับผิดชอบ
				๒๕๖๖ (บาท)	๒๕๖๗ (บาท)	๒๕๖๘ (บาท)	๒๕๖๙ (บาท)	๒๕๗๐ (บาท)			
แผนพัฒนาหมู่บ้าน หมู่ที่ ๒											
๒๒	โครงการก่อสร้างถนนคอนกรีตเสริมเหล็กสายทอนหาร หมู่ที่ ๒	เพื่อให้ประชาชนมีถนนใช้ได้มาตรฐาน	ต่อเติมจากสายเดิม ก่อสร้างถนน คสล. กว้าง ๔ เมตร ยาว ๗๐๐ เมตร หนา ๐.๑๕ เมตร ไหล่ทางข้างละ ๐.๕๐ เมตร หรือพื้นที่คอนกรีตไม่น้อยกว่า ๒,๘๐๐ ตารางเมตร (รายละเอียดตามปริมาณงานและแบบแปลนที่อบต.กำหนด) หมู่ที่ ๒	๐	๑,๖๗๔,๕๐๐	๐	๐	๐	ความพึงพอใจร้อยละ ๘๐ ของผู้ใช้ เส้นทางสัญจรไปมา	ประชาชนได้รับความสะดวกในการสัญจรยิ่งขึ้น	กองช่าง
				๐	๑,๖๗๔,๕๐๐	๐	๐	๐			

ก. ยุทธศาสตร์ชาติ ๒๐ ปี ยุทธศาสตร์ที่ ๒. ด้านการสร้าง ความสามารถ ในการแข่งขัน

ข. แผนพัฒนาเศรษฐกิจและสังคมแห่งชาติ ฉบับที่ ๑๓ หมายความว่า ๘. มีพื้นที่และเมือง อัจฉริยะที่น่าอยู่ปลอดภัยเติบโตได้

ค. Sustainable Development Goals : SDGs เป้าหมายที่ ๙. สร้างโครงสร้างพื้นฐานที่มีความทนทาน ส่งเสริมการพัฒนาอุตสาหกรรมที่ครอบคลุมและยั่งยืนและส่งเสริมนวัตกรรม

ง. ยุทธศาสตร์จังหวัดที่ ๓. การพัฒนาโครงสร้างพื้นฐาน ความทันสมัยของเมือง การคมนาคมโลจิสติกส์และการเชื่อมโยงภูมิภาค

จ. ยุทธศาสตร์การพัฒนาขององค์กรปกครองส่วนท้องถิ่นในเขตจังหวัด ยุทธศาสตร์ที่ ๒ พัฒนาเศรษฐกิจฐานรากให้เข้มแข็งและยั่งยืน

๒. ยุทธศาสตร์ พัฒนาเศรษฐกิจฐานรากให้เข้มแข็งและยั่งยืน

๒.๕ กลยุทธ์ที่ ส่งเสริมและพัฒนาด้านโครงสร้างพื้นฐาน ระบบไฟฟ้า ประปาและวิศวกรรมจราจรให้เชื่อมโยงและครอบคลุมทุกพื้นที่และมีระบบระบายน้ำที่ดี

๒.๒ แผนงาน แผนงานอุตสาหกรรมและการโยธา

ที่	โครงการ	วัตถุประสงค์	เป้าหมาย (ผลผลิตของโครงการ)	งบประมาณและที่มา					ตัวชี้วัด KPI	ผลที่คาดว่าจะได้รับ	หน่วยงาน รับผิดชอบ
				๒๕๖๖ (บาท)	๒๕๖๗ (บาท)	๒๕๖๘ (บาท)	๒๕๖๙ (บาท)	๒๕๗๐ (บาท)			
แผนพัฒนาหมู่บ้าน หมู่ที่ ๒											
๒๓	โครงการก่อสร้างถนนคอนกรีตเสริมเหล็กสายนาเปรีย - ทอนหาร หมู่ที่ ๒	เพื่อให้ประชาชนมีถนนใช้ได้มาตรฐาน	ก่อสร้างถนน คสล. กว้าง ๔ เมตร ยาว ๑๖๒ เมตร หนา ๐.๑๕ เมตร ไหล่ทางข้างละ ๐.๕๐ เมตร หรือพื้นที่คอนกรีตไม่น้อยกว่า ๖๔๘ ตารางเมตร (รายละเอียดตามปริมาณงานและแบบแปลนที่ อบต.กำหนด) หมู่ที่ ๒	๐	๐	๔๘๖,๐๐๐	๐	๐	ความพึงพอใจร้อยละ ๘๐ ของผู้ใช้ เส้นทางสัญจรไปมา	ประชาชนได้รับความสะดวกในการสัญจรยิ่งขึ้น	กองช่าง
				๐	๐	๔๘๖,๐๐๐	๐	๐			

- ก. ยุทธศาสตร์ชาติ ๒๐ ปี ยุทธศาสตร์ที่ ๒. ด้านการสร้าง ความสามารถ ในการแข่งขัน
- ข. แผนพัฒนาเศรษฐกิจและสังคมแห่งชาติ ฉบับที่ ๑๓ หมายความว่า ๘. มีพื้นที่และเมือง อัจฉริยะที่น่าอยู่ปลอดภัยเติบโตได้
- ค. Sustainable Development Goals : SDGs เป้าหมายที่ ๙. สร้างโครงสร้างพื้นฐานที่มีความทนทาน ส่งเสริมการพัฒนาอุตสาหกรรมที่ครอบคลุมและยั่งยืนและส่งเสริมนวัตกรรม
- ง. ยุทธศาสตร์จังหวัดที่ ๓. การพัฒนาโครงสร้างพื้นฐาน ความทันสมัยของเมือง การคมนาคมโลจิสติกส์และการเชื่อมโยงภูมิภาค
- จ. ยุทธศาสตร์การพัฒนาขององค์กรปกครองส่วนท้องถิ่นในเขตจังหวัด ยุทธศาสตร์ที่ ๒ พัฒนาเศรษฐกิจฐานรากให้เข้มแข็งและยั่งยืน

๒. ยุทธศาสตร์ พัฒนาเศรษฐกิจฐานรากให้เข้มแข็งและยั่งยืน

๒.๕ กลยุทธ์ที่ ส่งเสริมและพัฒนาด้านโครงสร้างพื้นฐาน ระบบไฟฟ้า ประปาและวิศวกรรมจราจรให้เชื่อมโยงและครอบคลุมทุกพื้นที่และมีระบบระบายน้ำที่ดี

๒.๒ แผนงาน แผนงานอุตสาหกรรมและการโยธา

ที่	โครงการ	วัตถุประสงค์	เป้าหมาย (ผลผลิตของโครงการ)	งบประมาณและที่มา					ตัวชี้วัด KPI	ผลที่คาดว่าจะได้รับ	หน่วยงาน รับผิดชอบ
				๒๕๖๖ (บาท)	๒๕๖๗ (บาท)	๒๕๖๘ (บาท)	๒๕๖๙ (บาท)	๒๕๗๐ (บาท)			
แผนพัฒนาหมู่บ้าน หมู่ที่ ๒											
๒๔	โครงการก่อสร้างคูระบายน้ำคอนกรีตเสริมเหล็ก สายกุ่มโบร์ ๑๐๐ ปี หมู่ที่ ๒	เพื่อลดปัญหาน้ำท่วมขังเพื่ออำนวยความสะดวกประชาชน	ก่อสร้างคูระบายน้ำ คสล. กว้าง ๐.๕๐ เมตร ยาว ๑๖๕ เมตร ลึก ๐.๖๕ เมตร (รายละเอียดตามปริมาณงานและแบบแปลนที่ อบต. นาทอนกำหนด) หมู่ที่ ๒	๐	๐	๓๔๖,๕๐๐	๐	๐	ลดปัญหาน้ำท่วมขังได้ ร้อยละ ๙๐	สามารถลดปัญหาน้ำท่วมขัง	กองช่าง
๒๕	โครงการก่อสร้างคูระบายน้ำคอนกรีตเสริมเหล็กสายบ้านนาเปรีย หมู่ที่ ๒	เพื่อลดปัญหาน้ำท่วมขังเพื่ออำนวยความสะดวกประชาชน	ก่อสร้างคูระบายน้ำ คสล. กว้าง ๐.๕๐ เมตร ยาว ๑๐๗ เมตร ลึก ๐.๖๕ เมตร (รายละเอียดตามปริมาณงานและแบบแปลนที่ อบต. นาทอนกำหนด) หมู่ที่ ๒	๐	๐	๐	๒๒๔,๗๐๐	๐	ลดปัญหาน้ำท่วมขังได้ ร้อยละ ๙๐	สามารถลดปัญหาน้ำท่วมขัง	กองช่าง
				๐	๐	๓๔๖,๕๐๐	๒๒๔,๗๐๐	๐			

- ก. ยุทธศาสตร์ชาติ ๒๐ ปี ยุทธศาสตร์ที่ ๒. ด้านการสร้าง ความสามารถ ในการแข่งขัน
- ข. แผนพัฒนาเศรษฐกิจและสังคมแห่งชาติ ฉบับที่ ๑๓ หมายความว่า ๘. มีพื้นที่และเมือง อัจฉริยะที่น่าอยู่ปลอดภัยเติบโตได้
- ค. Sustainable Development Goals : SDGs เป้าหมายที่ ๙. สร้างโครงสร้างพื้นฐานที่มีความทนทาน ส่งเสริมการพัฒนาอุตสาหกรรมที่ครอบคลุมและยั่งยืนและส่งเสริมนวัตกรรม
- ง. ยุทธศาสตร์จังหวัดที่ ๓. การพัฒนาโครงสร้างพื้นฐาน ความทันสมัยของเมือง การคมนาคมโลจิสติกส์และการเชื่อมโยงภูมิภาค
- จ. ยุทธศาสตร์การพัฒนาขององค์กรปกครองส่วนท้องถิ่นในเขตจังหวัด ยุทธศาสตร์ที่ ๒ พัฒนาเศรษฐกิจฐานรากให้เข้มแข็งและยั่งยืน

๒. ยุทธศาสตร์ พัฒนาเศรษฐกิจฐานรากให้เข้มแข็งและยั่งยืน

๒.๕ กลยุทธ์ที่ ส่งเสริมและพัฒนาด้านโครงสร้างพื้นฐาน ระบบไฟฟ้า ประปาและวิศวกรรมจราจรให้เชื่อมโยงและครอบคลุมทุกพื้นที่และมีระบบระบายน้ำที่ดี

๒.๒ แผนงาน แผนงานอุตสาหกรรมและการโยธา

ที่	โครงการ	วัตถุประสงค์	เป้าหมาย (ผลผลิตของโครงการ)	งบประมาณและที่มา					ตัวชี้วัด KPI	ผลที่คาดว่าจะได้รับ	หน่วยงาน รับผิดชอบ
				๒๕๖๖ (บาท)	๒๕๖๗ (บาท)	๒๕๖๘ (บาท)	๒๕๖๙ (บาท)	๒๕๗๐ (บาท)			
แผนพัฒนาหมู่บ้าน หมู่ที่ ๒											
๒๖	โครงการก่อสร้างคูระบายน้ำคอนกรีตเสริมเหล็กสายบ้านนายแผน หมู่ที่ ๒	เพื่อลดปัญหาน้ำท่วมขังเพื่ออำนวยความสะดวกประชาชน	ก่อสร้างคูระบายน้ำ คสล. กว้าง ๐.๕๐ เมตร ยาว ๗๐ เมตร ลึก ๐.๖๕ เมตร (รายละเอียดตามปริมาณงานและแบบแปลนที่ อบต. นาทอนกำหนด) หมู่ที่ ๒	๐	๑๔๗,๐๐๐	๐	๐	๐	ลดปัญหาน้ำท่วมขังได้ ร้อยละ ๙๐	สามารถลดปัญหาน้ำท่วมขัง	กองช่าง
๒๗	โครงการปรับปรุงภูมิทัศน์ขอบสระน้ำบ้านนากลาง หมู่ที่ ๒	เพื่อประชาชนมีส่วนร่วมสาธารณะไว้พักผ่อน	ปรับปรุงภูมิทัศน์สระน้ำ (รายละเอียดตามปริมาณงานและแบบแปลนที่ อบต. กำหนด) หมู่ที่ ๒	๐	๐	๐	๓๐๐,๐๐๐	๐	ประชาชนนักท่องเที่ยวมีความพึงพอใจ ร้อยละ ๘๐	ประชาชนใช้เป็นที่พักผ่อนหย่อนใจ	กองช่าง
				๐	๑๔๗,๐๐๐	๐	๓๐๐,๐๐๐	๐			

- ก. ยุทธศาสตร์ชาติ ๒๐ ปี ยุทธศาสตร์ที่ ๒. ด้านการสร้าง ความสามารถ ในการแข่งขัน
- ข. แผนพัฒนาเศรษฐกิจและสังคมแห่งชาติ ฉบับที่ ๑๓ หมายความว่า ๘. มีพื้นที่และเมือง อัจฉริยะที่น่าอยู่ปลอดภัยเติบโตได้
- ค. Sustainable Development Goals : SDGs เป้าหมายที่ ๙. สร้างโครงสร้างพื้นฐานที่มีความทนทาน ส่งเสริมการพัฒนาอุตสาหกรรมที่ครอบคลุมและยั่งยืนและส่งเสริมนวัตกรรม
- ง. ยุทธศาสตร์จังหวัดที่ ๓. การพัฒนาโครงสร้างพื้นฐาน ความทันสมัยของเมือง การคมนาคมโลจิสติกส์และการเชื่อมโยงภูมิภาค
- จ. ยุทธศาสตร์การพัฒนาขององค์กรปกครองส่วนท้องถิ่นในเขตจังหวัด ยุทธศาสตร์ที่ ๒ พัฒนาเศรษฐกิจฐานรากให้เข้มแข็งและยั่งยืน

๒. ยุทธศาสตร์ พัฒนาเศรษฐกิจฐานรากให้เข้มแข็งและยั่งยืน

๒.๕ กลยุทธ์ที่ ส่งเสริมและพัฒนาด้านโครงสร้างพื้นฐาน ระบบไฟฟ้า ประปาและวิศวกรรมจราจรให้เชื่อมโยงและครอบคลุมทุกพื้นที่และมีระบบระบายน้ำที่ดี

๒.๒ แผนงาน แผนงานอุตสาหกรรมและการโยธา

ที่	โครงการ	วัตถุประสงค์	เป้าหมาย (ผลผลิตของโครงการ)	งบประมาณและที่มา					ตัวชี้วัด KPI	ผลที่คาดว่าจะได้รับ	หน่วยงาน รับผิดชอบ
				๒๕๖๖ (บาท)	๒๕๖๗ (บาท)	๒๕๖๘ (บาท)	๒๕๖๙ (บาท)	๒๕๗๐ (บาท)			
แผนพัฒนาหมู่บ้าน หมู่ที่ ๒											
๒๘	โครงการปรับปรุงภูมิทัศน์สระน้ำบ้านหนองใหญ่ หมู่ที่ ๒	เพื่อประชาชนมีส่วนร่วมสาธารณะไว้พักผ่อน	ปรับปรุงภูมิทัศน์สระน้ำ (รายละเอียดตามปริมาณงานและแบบแปลนที่ อบต. กำหนด) หมู่ที่ ๒	๐	๐	๓๐๐,๐๐๐	๐	๐	ประชาชนนักท่องเที่ยวมีความพึงพอใจร้อยละ ๘๐	ประชาชนใช้เป็นที่พักผ่อนหย่อนใจ	กองช่าง
๒๙	โครงการขุดลอกแหล่งน้ำสาธารณะภายในตำบล (สระหนองใหญ่) หมู่ที่ ๒	เพื่อให้มีน้ำสำหรับอุปโภคบริโภคอย่างเพียงพอ	ปริมาณดินขุดไม่น้อยกว่า ๓,๗๙๓ ลูกบาศก์เมตร (รายละเอียดตามปริมาณงานและแบบแปลนที่ อบต. กำหนด) หมู่ที่ ๒	๘๐๐,๐๐๐	๐	๐	๐	๐	ประชาชนมีความพึงพอใจร้อยละ ๘๐	ประชาชนมีน้ำประปาใช้อย่างทั่วถึงและมีคุณภาพ	สำนักปลัด/ กองช่าง
				๘๐๐,๐๐๐	๐	๓๐๐,๐๐๐	๐	๐			
รวมเป็นเงิน				๘๐๐,๐๐๐	๔,๔๐๖,๕๐๐	๔,๖๗๙,๕๐๐	๒,๘๗๔,๗๐๐	๐			

ก. ยุทธศาสตร์ชาติ ๒๐ ปี ยุทธศาสตร์ที่ ๒. ด้านการสร้าง ความสามารถในการแข่งขัน

ข. แผนพัฒนาเศรษฐกิจและสังคมแห่งชาติ ฉบับที่ ๑๓ หมายเหตุที่ ๘. มีพื้นที่และเมือง อัจฉริยะที่น่าอยู่ปลอดภัยเติบโตได้

ค. Sustainable Development Goals : SDGs เป้าหมายที่ ๙. สร้างโครงสร้างพื้นฐานที่มีความทนทาน ส่งเสริมการพัฒนาอุตสาหกรรมที่ครอบคลุมและยั่งยืนและส่งเสริมนวัตกรรม

ง. ยุทธศาสตร์จังหวัดที่ ๓. การพัฒนาโครงสร้างพื้นฐาน ความทันสมัยของเมือง การคมนาคมโลจิสติกส์และการเชื่อมโยงภูมิภาค

จ. ยุทธศาสตร์การพัฒนาขององค์กรปกครองส่วนท้องถิ่นในเขตจังหวัด ยุทธศาสตร์ที่ ๒ พัฒนาเศรษฐกิจฐานรากให้เข้มแข็งและยั่งยืน

๒. ยุทธศาสตร์ พัฒนาเศรษฐกิจฐานรากให้เข้มแข็งและยั่งยืน

๒.๕ กลยุทธ์ที่ ส่งเสริมและพัฒนาด้านโครงสร้างพื้นฐาน ระบบไฟฟ้า ประปาและวิศวกรรมจราจรให้เชื่อมโยงและครอบคลุมทุกพื้นที่และมีระบบระบายน้ำที่ดี

๒.๒ แผนงาน แผนงานอุตสาหกรรมและการโยธา

ที่	โครงการ	วัตถุประสงค์	เป้าหมาย	งบประมาณและที่มา					ตัวชี้วัด	ผลที่คาดว่าจะได้รับ	หน่วยงาน
			(ผลผลิตของโครงการ)	๒๕๖๖ (บาท)	๒๕๖๗ (บาท)	๒๕๖๘ (บาท)	๒๕๖๙ (บาท)	๒๕๗๐ (บาท)	KPI	จะได้รับ	รับผิดชอบ
แผนพัฒนาหมู่บ้าน หมู่ที่ ๓											
๓๐	โครงการปรับปรุงภูมิทัศน์รอบอ่างเก็บน้ำช่องงับ หมู่ที่ ๓	เพื่อประชาชนมีส่วนร่วมสาธารณะไว้พักผ่อน	ปรับปรุงภูมิทัศน์อ่างเก็บน้ำช่องงับ -ก่อสร้างถนนคอนกรีตเสริมเหล็ก -ก่อสร้างลานกิจกรรม -ก่อสร้างสะพาน -ติดตั้งไฟฟ้าสาธารณะหรือไฟฟ้าโซล่าเซลล์ (รายละเอียดตามปริมาณงานและแบบแปลนที่ อบต. นาทอนกำหนด) หมู่ที่ ๓	๐	๒,๕๐๐,๐๐๐	๐	๐	๐	ประชาชนนักท่องเที่ยวมีความพึงพอใจร้อยละ ๘๐	ประชาชนใช้เป็นที่พักผ่อนหย่อนใจ	สำนักปลัด/กองช่าง
๓๑	โครงการพัฒนาป่าชุมชนเฉลิมพระเกียรติบ้านช่องไทร หมู่ที่ ๓	เพื่อประชาชนมีส่วนร่วมสาธารณะไว้พักผ่อน	พัฒนาแหล่งท่องเที่ยวตามสัดส่วนป่าชุมชนกำหนด (รายละเอียดตามปริมาณงานและแบบแปลนที่ อบต. นาทอนกำหนด) หมู่ที่ ๓	๐	๐	๑,๐๐๐,๐๐๐	๐	๐	ประชาชนนักท่องเที่ยวมีความพึงพอใจร้อยละ ๘๐	ประชาชนใช้เป็นที่พักผ่อนหย่อนใจ	สำนักปลัด/กองช่าง
				๐	๒,๕๐๐,๐๐๐	๑,๐๐๐,๐๐๐	๐	๐			

- ก. ยุทธศาสตร์ชาติ ๒๐ ปี ยุทธศาสตร์ที่ ๒. ด้านการสร้าง ความสามารถ ในการแข่งขัน
- ข. แผนพัฒนาเศรษฐกิจและสังคมแห่งชาติ ฉบับที่ ๑๓ หมายความว่า ๘. มีพื้นที่และเมือง อัจฉริยะที่น่าอยู่ปลอดภัยเติบโตได้
- ค. Sustainable Development Goals : SDGs เป้าหมายที่ ๙. สร้างโครงสร้างพื้นฐานที่มีความทนทาน ส่งเสริมการพัฒนาอุตสาหกรรมที่ครอบคลุมและยั่งยืนและส่งเสริมนวัตกรรม
- ง. ยุทธศาสตร์จังหวัดที่ ๓. การพัฒนาโครงสร้างพื้นฐาน ความทันสมัยของเมือง การคมนาคมโลจิสติกส์และการเชื่อมโยงภูมิภาค
- จ. ยุทธศาสตร์การพัฒนาขององค์กรปกครองส่วนท้องถิ่นในเขตจังหวัด ยุทธศาสตร์ที่ ๒ พัฒนาเศรษฐกิจฐานรากให้เข้มแข็งและยั่งยืน
๒. ยุทธศาสตร์ พัฒนาเศรษฐกิจฐานรากให้เข้มแข็งและยั่งยืน
- ๒.๕ กลยุทธ์ที่ ส่งเสริมและพัฒนาด้านโครงสร้างพื้นฐาน ระบบไฟฟ้า ประปาและวิศวกรรมจราจรให้เชื่อมโยงและครอบคลุมทุกพื้นที่และมีระบบระบายน้ำที่ดี
- ๒.๒ แผนงาน แผนงานอุตสาหกรรมและการโยธา

ที่	โครงการ	วัตถุประสงค์	เป้าหมาย	งบประมาณและที่มา					ตัวชี้วัด KPI	ผลที่คาดว่าจะได้รับ	หน่วยงาน รับผิดชอบ
			(ผลผลิตของโครงการ)	๒๕๖๖ (บาท)	๒๕๖๗ (บาท)	๒๕๖๘ (บาท)	๒๕๖๙ (บาท)	๒๕๗๐ (บาท)			
แผนพัฒนาหมู่บ้าน หมู่ที่ ๓											
๓๒	โครงการก่อสร้างถนนดินเดิมสายวังใหม่ หมู่ที่ ๓	เพื่อความสะดวก ในการสัญจรของประชาชน	ก่อสร้างถนนดินเดิม กว้าง ๕ เมตร ยาว ๒,๐๐๐ เมตร (รายละเอียดตามปริมาณงาน และแบบแปลนที่ อบต.นาทอน กำหนด) หมู่ที่ ๓	๐	๓,๒๐๐,๐๐๐	๐	๐	๐	ความพึงพอใจ ร้อยละ ๘๐ ของผู้ใช้ เส้นทางสัญจรไปมา	ประชาชน ได้รับความสะดวกในการสัญจรยิ่งขึ้น	กองช่าง
๓๓	โครงการก่อสร้างถนนคอนกรีตเสริมเหล็กสายหลวงนอม หมู่ที่ ๓	เพื่อความสะดวก ในการสัญจรของประชาชน	ต่อเติมจากสายเดิม ก่อสร้างถนน คสล. กว้าง ๔ เมตร ยาว ๒๓๐ เมตร หนา ๐.๑๕ เมตร ไหล่ทางข้างละ ๐.๕๐ เมตร หรือพื้นที่คอนกรีตไม่น้อยกว่า ๙๒๐ ตารางเมตร (รายละเอียดตามปริมาณงาน และแบบแปลนที่ อบต.กำหนด) หมู่ที่ ๓	๐	๕๔๖,๙๐๐	๐	๐	๐	ความพึงพอใจ ร้อยละ ๘๐ ของผู้ใช้ เส้นทางสัญจรไปมา	ประชาชน ได้รับความสะดวกในการสัญจรยิ่งขึ้น	กองช่าง
				๐	๓,๗๔๖,๙๐๐	๐	๐	๐			

- ก. ยุทธศาสตร์ชาติ ๒๐ ปี ยุทธศาสตร์ที่ ๒. ด้านการสร้าง ความสามารถ ในการแข่งขัน
- ข. แผนพัฒนาเศรษฐกิจและสังคมแห่งชาติ ฉบับที่ ๑๓ หมายเหตุที่ ๘. มีพื้นที่และเมือง อัจฉริยะที่น่าอยู่ปลอดภัยเติบโตได้
- ค. Sustainable Development Goals : SDGs เป้าหมายที่ ๙. สร้างโครงสร้างพื้นฐานที่มีความทนทาน ส่งเสริมการพัฒนาอุตสาหกรรมที่ครอบคลุมและยั่งยืนและส่งเสริมนวัตกรรม
- ง. ยุทธศาสตร์จังหวัดที่ ๓. การพัฒนาโครงสร้างพื้นฐาน ความทันสมัยของเมือง การคมนาคมโลจิสติกส์และการเชื่อมโยงภูมิภาค
- จ. ยุทธศาสตร์การพัฒนาขององค์กรปกครองส่วนท้องถิ่นในเขตจังหวัด ยุทธศาสตร์ที่ ๒ พัฒนาเศรษฐกิจฐานรากให้เข้มแข็งและยั่งยืน

๒. ยุทธศาสตร์ พัฒนาเศรษฐกิจฐานรากให้เข้มแข็งและยั่งยืน

๒.๕ กลยุทธ์ที่ ส่งเสริมและพัฒนาด้านโครงสร้างพื้นฐาน ระบบไฟฟ้า ประปาและวิศวกรรมจราจรให้เชื่อมโยงและครอบคลุมทุกพื้นที่และมีระบบระบายน้ำที่ดี

๒.๒ แผนงาน แผนงานอุตสาหกรรมและการโยธา

ที่	โครงการ	วัตถุประสงค์	เป้าหมาย	งบประมาณและที่มา					ตัวชี้วัด KPI	ผลที่คาดว่าจะได้รับ	หน่วยงาน รับผิดชอบ
			(ผลผลิตของโครงการ)	๒๕๖๖ (บาท)	๒๕๖๗ (บาท)	๒๕๖๘ (บาท)	๒๕๖๙ (บาท)	๒๕๗๐ (บาท)			
แผนพัฒนาหมู่บ้าน หมู่ที่ ๓											
๓๔	โครงการก่อสร้างถนนคอนกรีตเสริมเหล็กสายบ้านช่องไทร (ควบปลัก) หมู่ที่ ๓	เพื่อความสะดวกในการสัญจรไปมาของประชาชน	ก่อสร้างถนน คสล. กว้าง ๔ เมตร ยาว ๑,๖๒๕ เมตร หนา ๐.๑๕ ม. ไหล่ทางหินผุข้างละ ๐.๕๐ เมตร หรือพื้นที่คอนกรีตไม่น้อยกว่า ๖,๕๐๐ ตารางเมตร (รายละเอียดตามปริมาณงานและแบบแปลนที่ อบต. นาทอนกำหนด) หมู่ที่ ๓	๐	๐	๓,๙๕๕,๗๐๐	๐	๐	ความพึงพอใจร้อยละ ๘๐ ของผู้ใช้เส้นทางสัญจรไปมา	ประชาชนได้รับความสะดวกในการสัญจรยิ่งขึ้น	กองช่าง
๓๕	โครงการก่อสร้างถนนคอนกรีตเสริมเหล็กสายวังใหม่ หมู่ที่ ๓	เพื่อให้ประชาชนมีถนนใช้สัญจรที่ได้มาตรฐาน	ก่อสร้างถนน คสล. กว้าง ๔ เมตร ยาว ๒,๑๙๐ เมตร หนา ๐.๑๕ ม. ไหล่ทางหินผุข้างละ ๐.๕๐ เมตร หรือพื้นที่คอนกรีตไม่น้อยกว่า ๘,๗๖๐ ตารางเมตร (รายละเอียดตามปริมาณงานและแบบแปลนที่ อบต. นาทอนกำหนด) หมู่ที่ ๓	๐	๐	๖,๕๗๐,๐๐๐	๐	๐	ความพึงพอใจร้อยละ ๘๐ ของผู้ใช้เส้นทางสัญจรไปมา	ประชาชนได้รับความสะดวกในการสัญจรยิ่งขึ้น	กองช่าง
				๐	๐	๑๐,๕๒๕,๗๐๐	๐	๐			

ก. ยุทธศาสตร์ชาติ ๒๐ ปี ยุทธศาสตร์ที่ ๒. ด้านการสร้าง ความสามารถ ในการแข่งขัน

ข. แผนพัฒนาเศรษฐกิจและสังคมแห่งชาติ ฉบับที่ ๑๓ หมายความว่า ๘. มีพื้นที่และเมือง อัจฉริยะที่น่าอยู่ปลอดภัยเติบโตได้

ค. Sustainable Development Goals : SDGs เป้าหมายที่ ๙. สร้างโครงสร้างพื้นฐานที่มีความทนทาน ส่งเสริมการพัฒนาอุตสาหกรรมที่ครอบคลุมและยั่งยืนและส่งเสริมนวัตกรรม

ง. ยุทธศาสตร์จังหวัดที่ ๓. การพัฒนาโครงสร้างพื้นฐาน ความทันสมัยของเมือง การคมนาคมโลจิสติกส์และการเชื่อมโยงภูมิภาค

จ. ยุทธศาสตร์การพัฒนาขององค์กรปกครองส่วนท้องถิ่นในเขตจังหวัด ยุทธศาสตร์ที่ ๒ พัฒนาเศรษฐกิจฐานรากให้เข้มแข็งและยั่งยืน

๒. ยุทธศาสตร์ พัฒนาเศรษฐกิจฐานรากให้เข้มแข็งและยั่งยืน

๒.๕ กลยุทธ์ที่ ส่งเสริมและพัฒนาด้านโครงสร้างพื้นฐาน ระบบไฟฟ้า ประปาและวิศวกรรมจราจรให้เชื่อมโยงและครอบคลุมทุกพื้นที่และมีระบบระบายน้ำที่ดี

๒.๒ แผนงาน แผนงานอุตสาหกรรมและการโยธา

ที่	โครงการ	วัตถุประสงค์	เป้าหมาย (ผลผลิตของโครงการ)	งบประมาณและที่มา					ตัวชี้วัด KPI	ผลที่คาดว่าจะได้รับ	หน่วยงาน รับผิดชอบ
				๒๕๖๖ (บาท)	๒๕๖๗ (บาท)	๒๕๖๘ (บาท)	๒๕๖๙ (บาท)	๒๕๗๐ (บาท)			
แผนพัฒนาหมู่บ้าน หมู่ที่ ๓											
๓๖	โครงการก่อสร้างถนนคอนกรีตเสริมเหล็กสายมะนะชะหู่ทุ่งตากแดด - ยางงาม หมู่ที่ ๓	เพื่อความสะดวกในการสัญจรไปมาของประชาชน	ต่อเติมจากสายเดิม ก่อสร้างถนน คสล. กว้าง ๔ เมตร. ยาว ๑,๒๒๐ เมตร หนา ๐.๑๕ เมตร ไหล่ทางหินผุข้างละ ๐.๕๐ เมตร หรือพื้นที่คอนกรีตไม่น้อยกว่า ๔,๘๘๐ ตารางเมตร (รายละเอียดตามปริมาณงานและแบบแปลนที่ อบต.นาทอน กำหนด) หมู่ที่ ๓	๐	๐	๐	๒,๙๘๐,๕๐๐	๐	ร้อยละ ๘๐ ของประชาชนที่ใช้เส้นทางสัญจรมีความปลอดภัย	ประชาชนใช้เส้นทางสัญจรไปมาสะดวกและปลอดภัยยิ่งขึ้น	กองช่าง (รหัสสายทาง สต.ถ. ๒๘๐๐๙)
๓๗	โครงการก่อสร้างถนนคอนกรีตเสริมเหล็กสายวิลาวรรณ อุทิศ หมู่ที่ ๓	เพื่อความสะดวกในการสัญจรไปมาของประชาชน	ก่อสร้างถนน คสล. กว้าง ๔ เมตร ยาว ๑๕๐ เมตร หนา ๐.๑๕ เมตร ไหล่ทางหินผุข้างละ ๐.๕๐ เมตร หรือพื้นที่คอนกรีตไม่น้อยกว่า ๖๐๐ ตารางเมตร (รายละเอียดตามปริมาณงานและแบบแปลนที่ อบต.นาทอน กำหนด) หมู่ที่ ๓	๐	๔๕๐,๐๐๐	๐	๐	๐	ร้อยละ ๘๐ ของประชาชนที่ใช้เส้นทางสัญจรมีความปลอดภัย	ประชาชนใช้เส้นทางสัญจรไปมาสะดวกและปลอดภัยยิ่งขึ้น	กองช่าง (รหัสสายทาง สต.ถ. ๒๘๐๐๙)
				๐	๔๕๐,๐๐๐	๐	๒,๙๘๐,๕๐๐	๐			

ก. ยุทธศาสตร์ชาติ ๒๐ ปี ยุทธศาสตร์ที่ ๒. ด้านการสร้าง ความสามารถ ในการแข่งขัน

ข. แผนพัฒนาเศรษฐกิจและสังคมแห่งชาติ ฉบับที่ ๑๓ หมายความว่า ๘. มีพื้นที่และเมือง อัจฉริยะที่น่าอยู่ปลอดภัยเติบโตได้

ค. Sustainable Development Goals : SDGs เป้าหมายที่ ๙. สร้างโครงสร้างพื้นฐานที่มีความทนทาน ส่งเสริมการพัฒนาอุตสาหกรรมที่ครอบคลุมและยั่งยืนและส่งเสริมนวัตกรรม

ง. ยุทธศาสตร์จังหวัดที่ ๓. การพัฒนาโครงสร้างพื้นฐาน ความทันสมัยของเมือง การคมนาคมโลจิสติกส์และการเชื่อมโยงภูมิภาค

จ. ยุทธศาสตร์การพัฒนาขององค์กรปกครองส่วนท้องถิ่นในเขตจังหวัด ยุทธศาสตร์ที่ ๒ พัฒนาเศรษฐกิจฐานรากให้เข้มแข็งและยั่งยืน

๒. ยุทธศาสตร์ พัฒนาเศรษฐกิจฐานรากให้เข้มแข็งและยั่งยืน

๒.๕ กลยุทธ์ที่ ส่งเสริมและพัฒนาด้านโครงสร้างพื้นฐาน ระบบไฟฟ้า ประปาและวิศวกรรมจราจรให้เชื่อมโยงและครอบคลุมทุกพื้นที่และมีระบบระบายน้ำที่ดี

๒.๒ แผนงาน แผนงานอุตสาหกรรมและการโยธา

ที่	โครงการ	วัตถุประสงค์	เป้าหมาย	งบประมาณและที่มา					ตัวชี้วัด	ผลที่คาดว่าจะได้รับ	หน่วยงาน
			(ผลผลิตของโครงการ)	๒๕๖๖ (บาท)	๒๕๖๗ (บาท)	๒๕๖๘ (บาท)	๒๕๖๙ (บาท)	๒๕๗๐ (บาท)	KPI	จะได้รับ	รับผิดชอบ
แผนพัฒนาหมู่บ้าน หมู่ที่ ๓											
๓๘	โครงการก่อสร้างถนนคอนกรีตเสริมเหล็กสายสวนป่า (ยวนผึ้ง) หมู่ที่ ๓	เพื่อความสะดวกในการสัญจรไปมาของประชาชน	ก่อสร้างถนน คสล. กว้าง ๔ เมตร . ยาว ๑,๐๐๐ เมตร หนา ๐.๑๕ เมตร ไหล่ทางหินผุข้างละ ๐.๕๐ เมตร หรือพื้นที่คอนกรีตไม่น้อยกว่า ๔,๐๐๐ ตารางเมตร (รายละเอียดตามปริมาณงานและแบบแปลนที่อบต.นาทอนกำหนด) หมู่ที่ ๓	๐	๒,๕๒๐,๐๐๐	๐	๐	๐	ร้อยละ ๘๐ ของประชาชนที่ใช้เส้นทางสัญจรมีความปลอดภัยเพิ่มขึ้น	ประชาชนใช้เส้นทางสัญจรไปมาสะดวกและปลอดภัยยิ่งขึ้น	กองช่าง (รหัสสายทาง สต.ถ. ๒๘๐๑๓)
				๐	๒,๕๒๐,๐๐๐	๐	๐	๐			

- ก. ยุทธศาสตร์ชาติ ๒๐ ปี ยุทธศาสตร์ที่ ๒. ด้านการสร้าง ความสามารถ ในการแข่งขัน
- ข. แผนพัฒนาเศรษฐกิจและสังคมแห่งชาติ ฉบับที่ ๑๓ หมายความว่า ๘. มีพื้นที่และเมือง อัจฉริยะที่น่าอยู่ปลอดภัยเติบโตได้
- ค. Sustainable Development Goals : SDGs เป้าหมายที่ ๙. สร้างโครงสร้างพื้นฐานที่มีความทนทาน ส่งเสริมการพัฒนาอุตสาหกรรมที่ครอบคลุมและยั่งยืนและส่งเสริมนวัตกรรม
- ง. ยุทธศาสตร์จังหวัดที่ ๓. การพัฒนาโครงสร้างพื้นฐาน ความทันสมัยของเมือง การคมนาคมโลจิสติกส์และการเชื่อมโยงภูมิภาค
- จ. ยุทธศาสตร์การพัฒนาขององค์กรปกครองส่วนท้องถิ่นในเขตจังหวัด ยุทธศาสตร์ที่ ๒ พัฒนาเศรษฐกิจฐานรากให้เข้มแข็งและยั่งยืน

๒. ยุทธศาสตร์ พัฒนาเศรษฐกิจฐานรากให้เข้มแข็งและยั่งยืน

๒.๕ กลยุทธ์ที่ ส่งเสริมและพัฒนาด้านโครงสร้างพื้นฐาน ระบบไฟฟ้า ประปาและวิศวกรรมจราจรให้เชื่อมโยงและครอบคลุมทุกพื้นที่และมีระบบระบายน้ำที่ดี

๒.๒ แผนงาน แผนงานอุตสาหกรรมและการโยธา

ที่	โครงการ	วัตถุประสงค์	เป้าหมาย (ผลผลิตของโครงการ)	งบประมาณและที่มา					ตัวชี้วัด KPI	ผลที่คาดว่าจะ จะได้รับ	หน่วยงาน รับผิดชอบ
				๒๕๖๖ (บาท)	๒๕๖๗ (บาท)	๒๕๖๘ (บาท)	๒๕๖๙ (บาท)	๒๕๗๐ (บาท)			
แผนพัฒนาหมู่บ้าน หมู่ที่ ๓											
๓๙	โครงการก่อสร้างท่อลอดเหลี่ยมสายทุ่งตากแดด หมู่ที่ ๓	เพื่อลดปัญหาน้ำท่วมขัง และน้ำท่วมบ้านประชาชน	ก่อสร้างท่อลอดเหลี่ยมเสริมเหล็ก แบบ ๑ ช่อง กว้าง ๓ เมตร ยาว ๖ เมตร สูง ๒.๕ เมตร (รายละเอียดตามปริมาณงานและแบบแปลนที่ อบต.นาทอน กำหนด) หมู่ที่ ๓	๐	๔๐๐,๐๐๐	๐	๐	๐	ลดปัญหาน้ำท่วมขังได้ ร้อยละ ๙๐	สามารถลดปัญหาน้ำท่วมขัง	กองช่าง
๔๐	โครงการก่อสร้างท่อลอดเหลี่ยมสายหลวงนอม หมู่ที่ ๓	เพื่อลดปัญหาน้ำท่วมขัง และน้ำท่วมบ้านประชาชน	ก่อสร้างท่อลอดเหลี่ยมเสริมเหล็ก แบบ ๑ ช่อง กว้าง ๓ เมตร ยาว ๖ เมตร สูง ๒.๕ เมตร (รายละเอียดตามปริมาณงานและแบบแปลนที่ อบต.นาทอน กำหนด) หมู่ที่ ๓	๐	๔๐๐,๐๐๐	๐	๐	๐	ลดปัญหาน้ำท่วมขังได้ ร้อยละ ๙๐	สามารถลดปัญหาน้ำท่วมขัง	กองช่าง
				๐	๘๐๐,๐๐๐	๐	๐	๐			
รวมเป็นเงิน				๐	๑๐,๐๑๖,๙๐๐	๑๑,๕๒๕,๗๐๐	๒,๙๘๐,๕๐๐	๐			

ก. ยุทธศาสตร์ชาติ ๒๐ ปี ยุทธศาสตร์ที่ ๒. ด้านการสร้าง ความสามารถในการแข่งขัน

ข. แผนพัฒนาเศรษฐกิจและสังคมแห่งชาติ ฉบับที่ ๑๓ หมายเหตุที่ ๘. มีพื้นที่และเมือง อัจฉริยะที่น่าอยู่ปลอดภัยเติบโตได้

ค. Sustainable Development Goals : SDGs เป้าหมายที่ ๙. สร้างโครงสร้างพื้นฐานที่มีความทนทาน ส่งเสริมการพัฒนาอุตสาหกรรมที่ครอบคลุมและยั่งยืนและส่งเสริมนวัตกรรม

ง. ยุทธศาสตร์จังหวัดที่ ๓. การพัฒนาโครงสร้างพื้นฐาน ความทันสมัยของเมือง การคมนาคมโลจิสติกส์และการเชื่อมโยงภูมิภาค

จ. ยุทธศาสตร์การพัฒนาขององค์กรปกครองส่วนท้องถิ่นในเขตจังหวัด ยุทธศาสตร์ที่ ๒ พัฒนาเศรษฐกิจฐานรากให้เข้มแข็งและยั่งยืน

๒. ยุทธศาสตร์ พัฒนาเศรษฐกิจฐานรากให้เข้มแข็งและยั่งยืน

๒.๕ กลยุทธ์ที่ ส่งเสริมและพัฒนาด้านโครงสร้างพื้นฐาน ระบบไฟฟ้า ประปาและวิศวกรรมจราจรให้เชื่อมโยงและครอบคลุมทุกพื้นที่และมีระบบระบายน้ำที่ดี

๒.๒ แผนงาน แผนงานอุตสาหกรรมและการโยธา

ที่	โครงการ	วัตถุประสงค์	เป้าหมาย	งบประมาณและที่มา					ตัวชี้วัด KPI	ผลที่คาดว่าจะได้รับ	หน่วยงาน รับผิดชอบ
			(ผลผลิตของโครงการ)	๒๕๖๖ (บาท)	๒๕๖๗ (บาท)	๒๕๖๘ (บาท)	๒๕๖๙ (บาท)	๒๕๗๐ (บาท)			
แผนพัฒนาหมู่บ้าน หมู่ที่ ๔											
๔๑	โครงการปรับภูมิทัศน์ คลองมัสยิดบ้านวังตง (ผนังกันคลอง) หมู่ที่ ๔	เพื่อป้องกัน กระแสน้ำกัดเซาะ ริมตลิ่ง	ปรับภูมิทัศน์คลองมัสยิด ระยะ ยาว ๕๐ เมตร(รายละเอียด ตามปริมาณงานและแบบ แปลนที่ อบต.นาทอนกำหนด) หมู่ที่ ๔	๐	๓๓๐,๐๐๐	๐	๐	๐	ความพึงพอใจ ร้อยละ ๘๐ ของ ประชาชนในพื้นที่	สามารถป้องกัน กระแสน้ำกัด เซาะ	กองช่าง
๔๒	โครงการก่อสร้างถนน ดินเดิม สายบ้านบังเซ -ฝายน้ำล้น(สายใหม่) หมู่ที่ ๔	เพื่อความสะดวก ในการสัญจรไปมา ของประชาชน	ก่อสร้างถนนบุกเบิกถนนดิน เดิม กว้าง ๔ เมตร ยาว ๓๐๐ เมตร (รายละเอียด ตามปริมาณงานและแบบ แปลนที่ อบต.นาทอน กำหนด) หมู่ที่ ๔	๐	๐	๐	๓๐๐,๐๐๐	๐	ความพึงพอใจ ร้อยละ ๘๐ ของผู้ใช้เส้นทาง สัญจรไปมา	ประชาชนได้รับ ความสะดวกใน การสัญจรยิ่งขึ้น	กองช่าง
				๐	๓๓๐,๐๐๐	๐	๓๐๐,๐๐๐	๐			

ก. ยุทธศาสตร์ชาติ ๒๐ ปี ยุทธศาสตร์ที่ ๒. ด้านการสร้าง ความสามารถ ในการแข่งขัน

ข. แผนพัฒนาเศรษฐกิจและสังคมแห่งชาติ ฉบับที่ ๑๓ หมายความว่า ๘. มีพื้นที่และเมือง อัจฉริยะที่น่าอยู่ปลอดภัยเติบโตได้

ค. Sustainable Development Goals : SDGs เป้าหมายที่ ๙. สร้างโครงสร้างพื้นฐานที่มีความทนทาน ส่งเสริมการพัฒนาอุตสาหกรรมที่ครอบคลุมและยั่งยืนและส่งเสริมนวัตกรรม

ง. ยุทธศาสตร์จังหวัดที่ ๓. การพัฒนาโครงสร้างพื้นฐาน ความทันสมัยของเมือง การคมนาคมโลจิสติกส์และการเชื่อมโยงภูมิภาค

จ. ยุทธศาสตร์การพัฒนาขององค์กรปกครองส่วนท้องถิ่นในเขตจังหวัด ยุทธศาสตร์ที่ ๒ พัฒนาเศรษฐกิจฐานรากให้เข้มแข็งและยั่งยืน

๒. ยุทธศาสตร์ พัฒนาเศรษฐกิจฐานรากให้เข้มแข็งและยั่งยืน

๒.๕ กลยุทธ์ที่ ส่งเสริมและพัฒนาด้านโครงสร้างพื้นฐาน ระบบไฟฟ้า ประปาและวิศวกรรมจราจรให้เชื่อมโยงและครอบคลุมทุกพื้นที่และมีระบบระบายน้ำที่ดี

๒.๒ แผนงาน แผนงานอุตสาหกรรมและการโยธา

ที่	โครงการ	วัตถุประสงค์	เป้าหมาย	งบประมาณและที่มา					ตัวชี้วัด KPI	ผลที่คาดว่าจะได้รับ	หน่วยงาน รับผิดชอบ
			(ผลผลิตของโครงการ)	๒๕๖๖ (บาท)	๒๕๖๗ (บาท)	๒๕๖๘ (บาท)	๒๕๖๙ (บาท)	๒๕๗๐ (บาท)			
แผนพัฒนาหมู่บ้าน หมู่ที่ ๔											
๔๓	โครงการก่อสร้างถนนคอนกรีตเสริมเหล็กสายกลุ่มไม้เหล็ยม หมู่ที่ ๔	เพื่อความสะดวกในการสัญจรไปมาของประชาชน	ก่อสร้างถนน คสล. กว้าง ๔ เมตร ยาว ๕๐๐ เมตร หนา ๐.๑๕ เมตร ไหล่ทางหินลูกรัง ๐.๕๐ เมตร หรือพื้นที่คอนกรีตไม่น้อยกว่า ๒,๐๐๐ ตารางเมตร (รายละเอียดตามปริมาณงานและแบบแปลนที่ อบต.นาทอนกำหนด) หมู่ที่ ๔	๐	๑,๒๖๐,๐๐๐	๐	๐	๐	ร้อยละ ๘๐ ของประชาชนที่ใช้เส้นทางสัญจรมีความปลอดภัยเพิ่มขึ้น	ประชาชนใช้เส้นทางสัญจรไปมาสะดวกและปลอดภัยยิ่งขึ้น	กองช่าง
๔๔	โครงการก่อสร้างถนนคอนกรีตเสริมเหล็กสายรอบกุโบร์ หมู่ที่ ๔	เพื่อให้ประชาชนมีถนนใช้ที่ได้อามาตรฐาน	ก่อสร้างถนน คสล. กว้าง ๔ เมตร ยาว ๒๐๐ เมตร หนา ๐.๑๕ เมตร ไหล่ทางหินลูกรัง ๐.๕๐ เมตร หรือพื้นที่คอนกรีตไม่น้อยกว่า ๘๐๐ ตารางเมตร (รายละเอียดตามปริมาณงานและแบบแปลนที่ อบต.นาทอนกำหนด) หมู่ที่ ๔	๐	๐	๕๕๐,๐๐๐	๐	๐	ความพึงพอใจร้อยละ ๘๐ ของผู้ใช้เส้นทางสัญจรไปมา	ประชาชนได้รับความสะดวกในการสัญจรยิ่งขึ้น	กองช่าง
				๐	๑,๒๖๐,๐๐๐	๕๕๐,๐๐๐	๐	๐			

ก. ยุทธศาสตร์ชาติ ๒๐ ปี ยุทธศาสตร์ที่ ๒. ด้านการสร้าง ความสามารถ ในการแข่งขัน

ข. แผนพัฒนาเศรษฐกิจและสังคมแห่งชาติ ฉบับที่ ๑๓ หมายความว่า ๘. มีพื้นที่และเมือง อัจฉริยะที่น่าอยู่ปลอดภัยเติบโตได้

ค. Sustainable Development Goals : SDGs เป้าหมายที่ ๙. สร้างโครงสร้างพื้นฐานที่มีความทนทาน ส่งเสริมการพัฒนาอุตสาหกรรมที่ครอบคลุมและยั่งยืนและส่งเสริมนวัตกรรม

ง. ยุทธศาสตร์จังหวัดที่ ๓. การพัฒนาโครงสร้างพื้นฐาน ความทันสมัยของเมือง การคมนาคมโลจิสติกส์และการเชื่อมโยงภูมิภาค

จ. ยุทธศาสตร์การพัฒนาขององค์กรปกครองส่วนท้องถิ่นในเขตจังหวัด ยุทธศาสตร์ที่ ๒ พัฒนาเศรษฐกิจฐานรากให้เข้มแข็งและยั่งยืน

๒. ยุทธศาสตร์ พัฒนาเศรษฐกิจฐานรากให้เข้มแข็งและยั่งยืน

๒.๕ กลยุทธ์ที่ ส่งเสริมและพัฒนาด้านโครงสร้างพื้นฐาน ระบบไฟฟ้า ประปาและวิศวกรรมจราจรให้เชื่อมโยงและครอบคลุมทุกพื้นที่และมีระบบระบายน้ำที่ดี

๒.๒ แผนงาน แผนงานอุตสาหกรรมและการโยธา

ที่	โครงการ	วัตถุประสงค์	เป้าหมาย	งบประมาณและที่มา					ตัวชี้วัด KPI	ผลที่คาดว่าจะได้รับ	หน่วยงาน รับผิดชอบ
			(ผลผลิตของโครงการ)	๒๕๖๖ (บาท)	๒๕๖๗ (บาท)	๒๕๖๘ (บาท)	๒๕๖๙ (บาท)	๒๕๗๐ (บาท)			
แผนพัฒนาหมู่บ้าน หมู่ที่ ๔											
๔๕	โครงการก่อสร้างถนนคอนกรีตเสริมเหล็กสายบ้านนายประภาส หมู่ที่ ๔	เพื่อให้ประชาชนมีถนนใช้ที่ได้มาตรฐาน	ต่อเติมจากสายเดิม ก่อสร้างถนน คสล. กว้าง ๔ เมตร ยาว ๖๐๐ เมตร หนา ๐.๑๕ เมตร ไหล่ทางหินลูกรัง ๐.๕๐ เมตร หรือพื้นที่คอนกรีตไม่น้อยกว่า ๒,๔๐๐ ตารางเมตร (รายละเอียดตามปริมาณงานและแบบแปลนที่ อบต.นาทอน กำหนด) หมู่ที่ ๔	๐	๑,๘๐๐,๐๐๐	๐	๐	๐	ความพึงพอใจร้อยละ ๘๐ ของผู้ใช้เส้นทางสัญจรไปมา	ประชาชน ได้รับความสะดวกในการสัญจรยิ่งขึ้น	กองช่าง
๔๖	โครงการก่อสร้างถนนคอนกรีตเสริมเหล็กสายบ้านบังดิน - คลองบ้านครูเย็บ หมู่ที่ ๔	เพื่อให้ประชาชนมีถนนใช้ที่ได้มาตรฐาน	ก่อสร้างถนน คสล. กว้าง ๔ เมตร ยาว ๒๗๐ เมตร หนา ๐.๑๕ เมตร ไหล่ทางหินลูกรัง ๐.๕๐ เมตร หรือพื้นที่คอนกรีตไม่น้อยกว่า ๑,๐๘๐ ตารางเมตร (รายละเอียดตามปริมาณงานและแบบแปลนที่ อบต.นาทอนกำหนด) หมู่ที่ ๔	๐	๘๑๐,๐๐๐	๐	๐	๐	ความพึงพอใจร้อยละ ๘๐ ของผู้ใช้เส้นทางสัญจรไปมา	ประชาชน ได้รับความสะดวกในการสัญจรยิ่งขึ้น	กองช่าง
				๐	๒,๖๑๐,๐๐๐	๐	๐	๐			

ก. ยุทธศาสตร์ชาติ ๒๐ ปี ยุทธศาสตร์ที่ ๒. ด้านการสร้าง ความสามารถ ในการแข่งขัน

ข. แผนพัฒนาเศรษฐกิจและสังคมแห่งชาติ ฉบับที่ ๑๓ หมายเหตุที่ ๘. มีพื้นที่และเมือง อัจฉริยะที่น่าอยู่ปลอดภัยเติบโตได้

ค. Sustainable Development Goals : SDGs เป้าหมายที่ ๙. สร้างโครงสร้างพื้นฐานที่มีความทนทาน ส่งเสริมการพัฒนาอุตสาหกรรมที่ครอบคลุมและยั่งยืนและส่งเสริมนวัตกรรม

ง. ยุทธศาสตร์จังหวัดที่ ๓. การพัฒนาโครงสร้างพื้นฐาน ความทันสมัยของเมือง การคมนาคมโลจิสติกส์และการเชื่อมโยงภูมิภาค

จ. ยุทธศาสตร์การพัฒนาขององค์กรปกครองส่วนท้องถิ่นในเขตจังหวัด ยุทธศาสตร์ที่ ๒ พัฒนาเศรษฐกิจฐานรากให้เข้มแข็งและยั่งยืน

๒. ยุทธศาสตร์ พัฒนาเศรษฐกิจฐานรากให้เข้มแข็งและยั่งยืน

๒.๕ กลยุทธ์ที่ ส่งเสริมและพัฒนาด้านโครงสร้างพื้นฐาน ระบบไฟฟ้า ประปาและวิศวกรรมจราจรให้เชื่อมโยงและครอบคลุมทุกพื้นที่และมีระบบระบายน้ำที่ดี

๒.๒ แผนงาน แผนงานอุตสาหกรรมและการโยธา

ที่	โครงการ	วัตถุประสงค์	เป้าหมาย	งบประมาณและที่มา					ตัวชี้วัด KPI	ผลที่คาดว่าจะได้รับ	หน่วยงานรับผิดชอบ
			(ผลผลิตของโครงการ)	๒๕๖๖ (บาท)	๒๕๖๗ (บาท)	๒๕๖๘ (บาท)	๒๕๖๙ (บาท)	๒๕๗๐ (บาท)			
แผนพัฒนาหมู่บ้าน หมู่ที่ ๔											
๔๗	โครงการติดตั้งลูกระนาดถนนสายบ้านนายเหม หมู่ที่ ๔	เพื่อชะลอความเร็วในการใช้รถใช้ถนน	จำนวน ๕ จุด	๐	๔๕,๐๐๐	๐	๐	๐	ความพึงพอใจร้อยละ ๙๐ ของประชาชนในพื้นที่	สามารถลดปัญหาการเกิดอุบัติเหตุในการสัญจร	กองช่าง
				๐	๔๕,๐๐๐	๐	๐	๐			

ก. ยุทธศาสตร์ชาติ ๒๐ ปี ยุทธศาสตร์ที่ ๒. ด้านการสร้าง ความสามารถ ในการแข่งขัน

ข. แผนพัฒนาเศรษฐกิจและสังคมแห่งชาติ ฉบับที่ ๑๓ หมายเหตุที่ ๘. มีพื้นที่และเมือง อัจฉริยะที่น่าอยู่ปลอดภัยเติบโตได้

ค. Sustainable Development Goals : SDGs เป้าหมายที่ ๙. สร้างโครงสร้างพื้นฐานที่มีความทนทาน ส่งเสริมการพัฒนาอุตสาหกรรมที่ครอบคลุมและยั่งยืนและส่งเสริมนวัตกรรม

ง. ยุทธศาสตร์จังหวัดที่ ๓. การพัฒนาโครงสร้างพื้นฐาน ความทันสมัยของเมือง การคมนาคมโลจิสติกส์และการเชื่อมโยงภูมิภาค

จ. ยุทธศาสตร์การพัฒนาขององค์กรปกครองส่วนท้องถิ่นในเขตจังหวัด ยุทธศาสตร์ที่ ๒ พัฒนาเศรษฐกิจฐานรากให้เข้มแข็งและยั่งยืน

๒. ยุทธศาสตร์ พัฒนาเศรษฐกิจฐานรากให้เข้มแข็งและยั่งยืน

๒.๕ กลยุทธ์ที่ ส่งเสริมและพัฒนาด้านโครงสร้างพื้นฐาน ระบบไฟฟ้า ประปาและวิศวกรรมจราจรให้เชื่อมโยงและครอบคลุมทุกพื้นที่และมีระบบระบายน้ำที่ดี

๒.๒ แผนงาน แผนงานอุตสาหกรรมและการโยธา

ที่	โครงการ	วัตถุประสงค์	เป้าหมาย (ผลผลิตของโครงการ)	งบประมาณและที่มา					ตัวชี้วัด KPI	ผลที่คาดว่าจะได้รับ	หน่วยงาน รับผิดชอบ
				๒๕๖๖ (บาท)	๒๕๖๗ (บาท)	๒๕๖๘ (บาท)	๒๕๖๙ (บาท)	๒๕๗๐ (บาท)			
แผนพัฒนาหมู่บ้าน หมู่ที่ ๔											
๔๘	โครงการก่อสร้าง ถนนคอนกรีตเสริมเหล็กสายเลื่อนแกว้อุปถัมภ์ หมู่ที่ ๔	เพื่อให้ประชาชนมีถนนใช้ที่ได้มาตรฐาน	ก่อสร้างถนน คสล. กว้าง ๔ เมตร ยาว ๔๐๐ เมตร หน้า ๐.๑๕ เมตร ไหล่ทางหินผุข้างละ ๐.๕๐ เมตร หรือพื้นที่คอนกรีตไม่น้อยกว่า ๑,๖๐๐ ตารางเมตร (รายละเอียดตามปริมาณงานและแบบแปลนที่อบต.นาทอนกำหนด) หมู่ที่ ๔	๑,๒๐๐,๐๐๐	๐	๐	๐	๐	ความพึงพอใจร้อยละ ๘๐ ของผู้ใช้เส้นทางสัญจรไปมา	ประชาชนได้รับความสะดวกในการสัญจรยิ่งขึ้น	กองช่าง
				๑,๒๐๐,๐๐๐	๐	๐	๐	๐			
รวมเป็นเงิน				๑,๒๐๐,๐๐๐	๔,๒๘๕,๐๐๐	๕๕๐,๐๐๐	๓๐๐,๐๐๐	๐			

ก. ยุทธศาสตร์ชาติ ๒๐ ปี ยุทธศาสตร์ที่ ๒. ด้านการสร้าง ความสามารถ ในการแข่งขัน

ข. แผนพัฒนาเศรษฐกิจและสังคมแห่งชาติ ฉบับที่ ๑๓ หมายเหตุที่ ๘. มีพื้นที่และเมือง อัจฉริยะที่น่าอยู่ปลอดภัยเติบโตได้

ค. Sustainable Development Goals : SDGs เป้าหมายที่ ๙. สร้างโครงสร้างพื้นฐานที่มีความทนทาน ส่งเสริมการพัฒนาอุตสาหกรรมที่ครอบคลุมและยั่งยืนและส่งเสริมนวัตกรรม

ง. ยุทธศาสตร์จังหวัดที่ ๓. การพัฒนาโครงสร้างพื้นฐาน ความทันสมัยของเมือง การคมนาคมโลจิสติกส์และการเชื่อมโยงภูมิภาค

จ. ยุทธศาสตร์การพัฒนาขององค์กรปกครองส่วนท้องถิ่นในเขตจังหวัด ยุทธศาสตร์ที่ ๒ พัฒนาเศรษฐกิจฐานรากให้เข้มแข็งและยั่งยืน

๒. ยุทธศาสตร์ พัฒนาเศรษฐกิจฐานรากให้เข้มแข็งและยั่งยืน

๒.๕ กลยุทธ์ที่ ส่งเสริมและพัฒนาด้านโครงสร้างพื้นฐาน ระบบไฟฟ้า ประปาและวิศวกรรมจราจรให้เชื่อมโยงและครอบคลุมทุกพื้นที่และมีระบบระบายน้ำที่ดี

๒.๒ แผนงาน แผนงานอุตสาหกรรมและการโยธา

ที่	โครงการ	วัตถุประสงค์	เป้าหมาย (ผลผลิตของโครงการ)	งบประมาณและที่มา					ตัวชี้วัด KPI	ผลที่คาดว่าจะได้รับ	หน่วยงาน รับผิดชอบ
				๒๕๖๖ (บาท)	๒๕๖๗ (บาท)	๒๕๖๘ (บาท)	๒๕๖๙ (บาท)	๒๕๗๐ (บาท)			
แผนพัฒนาหมู่บ้าน หมู่ที่ ๕											
๔๙	โครงการปรับปรุงภูมิทัศน์อ่างเก็บน้ำห้วยโตะโสะ หมู่ที่ ๕	เพื่อเป็นที่พักผ่อนเพื่อส่งเสริมเป็นแหล่งท่องเที่ยว	ปรับปรุงภูมิทัศน์อ่างเก็บน้ำห้วยโตะโสะ-เป็นแหล่งท่องเที่ยว (รายละเอียดตามปริมาณงานและแบบแปลนที่อบต.นาทอนกำหนด)หมู่ที่ ๕	๐	๐	๐	๑๐๐,๐๐๐	๐	ประชาชนและชุมชนมาใช้สถานที่พักผ่อนเพิ่มขึ้น	ประชาชนและชุมชนมาใช้สถานที่พักผ่อน	สำนักปลัด/กองช่าง
๕๐	โครงการก่อสร้างถนนคอนกรีตเสริมเหล็กสายบ้านนายแก้ว หมู่ที่ ๕	เพื่อให้ประชาชนมีถนนใช้ได้มาตรฐาน	ก่อสร้างถนน คสล. กว้าง ๔ เมตร ยาว ๑๘๐ เมตร หนา ๐.๑๕ เมตร ไหล่ทางหินฟู่ข้างละ ๐.๕๐ เมตร หรือพื้นที่ไม่น้อยกว่า ๗๒๐ ตารางเมตร (รายละเอียดตามปริมาณงานและแบบแปลนที่อบต.นาทอนกำหนด)หมู่ที่ ๕	๐	๕๔๐,๐๐๐	๐	๐	๐	ร้อยละ ๘๐ ของประชาชนที่ใช้เส้นทางสัญจรมีความปลอดภัยเพิ่มขึ้น	ประชาชนได้รับความสะดวกในการสัญจรยิ่งขึ้น	กองช่าง
				๐	๕๔๐,๐๐๐	๐	๑๐๐,๐๐๐	๐			

ก. ยุทธศาสตร์ชาติ ๒๐ ปี ยุทธศาสตร์ที่ ๒. ด้านการสร้าง ความสามารถ ในการแข่งขัน

ข. แผนพัฒนาเศรษฐกิจและสังคมแห่งชาติ ฉบับที่ ๑๓ หมุดหมายที่ ๘. มีพื้นที่และเมือง อัจฉริยะที่น่าอยู่ปลอดภัยเติบโตได้

ค. Sustainable Development Goals : SDGs เป้าหมายที่ ๙. สร้างโครงสร้างพื้นฐานที่มีความทนทาน ส่งเสริมการพัฒนาอุตสาหกรรมที่ครอบคลุมและยั่งยืนและส่งเสริมนวัตกรรม

ง. ยุทธศาสตร์จังหวัดที่ ๓. การพัฒนาโครงสร้างพื้นฐาน ความทันสมัยของเมือง การคมนาคมโลจิสติกส์และการเชื่อมโยงภูมิภาค

จ. ยุทธศาสตร์การพัฒนาขององค์กรปกครองส่วนท้องถิ่นในเขตจังหวัด ยุทธศาสตร์ที่ ๒ พัฒนาเศรษฐกิจฐานรากให้เข้มแข็งและยั่งยืน

๒. ยุทธศาสตร์ พัฒนาเศรษฐกิจฐานรากให้เข้มแข็งและยั่งยืน

๒.๕ กลยุทธ์ที่ ส่งเสริมและพัฒนาด้านโครงสร้างพื้นฐาน ระบบไฟฟ้า ประปาและวิศวกรรมจราจรให้เชื่อมโยงและครอบคลุมทุกพื้นที่และมีระบบระบายน้ำที่ดี

๒.๒ แผนงาน แผนงานอุตสาหกรรมและการโยธา

ที่	โครงการ	วัตถุประสงค์	เป้าหมาย (ผลผลิตของโครงการ)	งบประมาณและที่มา					ตัวชี้วัด KPI	ผลที่คาดว่าจะได้รับ	หน่วยงาน รับผิดชอบ
				๒๕๖๖ (บาท)	๒๕๖๗ (บาท)	๒๕๖๘ (บาท)	๒๕๖๙ (บาท)	๒๕๗๐ (บาท)			
แผนพัฒนาหมู่บ้าน หมู่ที่ ๕											
๕๑	โครงการก่อสร้างถนนคอนกรีตเสริมเหล็กสายกุดโบร์ท่าศิลา หมู่ ๕	เพื่อความสะดวกในการสัญจรไปมาของประชาชน	ก่อสร้างถนน คสล. กว้าง ๔ เมตร ยาว ๑๐๐ เมตร หนา ๐.๑๕ เมตร ไหลทางข้างละ ๐.๕๐ เมตร หรือพื้นที่ไม่น้อยกว่า ๔๐๐ เมตร (รายละเอียดตามปริมาณงานและแบบแปลนที่ อบต.นาทอนกำหนด) หมู่ที่ ๕	๐	๐	๐	๓๐๐,๐๐๐	๐	ร้อยละ ๘๐ ของประชาชนที่ใช้เส้นทางสัญจรมีความปลอดภัยเพิ่มขึ้น	ประชาชนใช้เส้นทางสัญจรไปมาสะดวกและปลอดภัยยิ่งขึ้น	กองช่าง
๕๒	โครงการก่อสร้างถนนคอนกรีตเสริมเหล็กสายกุดโบร์ในโคจร หมู่ที่ ๕	เพื่อความสะดวกในการสัญจรไปมาของประชาชน	ก่อสร้างถนน คสล. กว้าง ๔ เมตร ยาว ๒๐๐ เมตร หนา ๐.๑๕ เมตร ไหลทางหินผุข้างละ ๐.๕๐ เมตร หรือพื้นที่ไม่น้อยกว่า ๘๐๐ ตารางเมตร (รายละเอียดตามปริมาณงานและแบบแปลนที่ อบต.นาทอนกำหนด) หมู่ที่ ๕	๐	๕๑๕,๓๐๐	๐	๐	๐	ความพึงพอใจร้อยละ ๘๐ ของผู้ใช้เส้นทางสัญจรไปมา	ประชาชนได้รับความสะดวกในการสัญจรยิ่งขึ้น	กองช่าง
				๐	๕๑๕,๓๐๐	๐	๓๐๐,๐๐๐	๐			

ก. ยุทธศาสตร์ชาติ ๒๐ ปี ยุทธศาสตร์ที่ ๒. ด้านการสร้าง ความสามารถในการแข่งขัน

ข. แผนพัฒนาเศรษฐกิจและสังคมแห่งชาติ ฉบับที่ ๑๓ หมวดหมายที่ ๘. มีพื้นที่และเมือง อัจริยะที่น่าอยู่ปลอดภัยเติบโตได้

ค. Sustainable Development Goals : SDGs เป้าหมายที่ ๙. สร้างโครงสร้างพื้นฐานที่มีความทนทาน ส่งเสริมการพัฒนาอุตสาหกรรมที่ครอบคลุมและยั่งยืนและส่งเสริมนวัตกรรม

ง. ยุทธศาสตร์จังหวัดที่ ๓. การพัฒนาโครงสร้างพื้นฐาน ความทันสมัยของเมือง การคมนาคมโลจิสติกส์และการเชื่อมโยงภูมิภาค

จ. ยุทธศาสตร์การพัฒนาขององค์กรปกครองส่วนท้องถิ่นในเขตจังหวัด ยุทธศาสตร์ที่ ๒ พัฒนาเศรษฐกิจฐานรากให้เข้มแข็งและยั่งยืน

๒. ยุทธศาสตร์ พัฒนาเศรษฐกิจฐานรากให้เข้มแข็งและยั่งยืน

๒.๕ กลยุทธ์ที่ ส่งเสริมและพัฒนาด้านโครงสร้างพื้นฐาน ระบบไฟฟ้า ประปาและวิศวกรรมจราจรให้เชื่อมโยงและครอบคลุมทุกพื้นที่และมีระบบระบายน้ำที่ดี

๒.๒ แผนงาน แผนงานอุตสาหกรรมและการโยธา

ที่	โครงการ	วัตถุประสงค์	เป้าหมาย (ผลผลิตของโครงการ)	งบประมาณและที่มา					ตัวชี้วัด KPI	ผลที่คาดว่าจะได้รับ	หน่วยงาน รับผิดชอบ
				๒๕๖๖ (บาท)	๒๕๖๗ (บาท)	๒๕๖๘ (บาท)	๒๕๖๙ (บาท)	๒๕๗๐ (บาท)			
แผนพัฒนาหมู่บ้าน หมู่ที่ ๕											
๕๓	โครงการก่อสร้างถนนคอนกรีตเสริมเหล็ก สายนายหากอุทิศ หมู่ที่ ๕	เพื่อให้ประชาชนมีถนนใช้ที่ได้มาตรฐาน	ก่อสร้างถนน คสล. กว้าง ๔ เมตร ยาว ๓๐๐ เมตร หนา ๐.๑๕ เมตร ไหล่ทางข้างละ ๐.๕๐ เมตร หรือพื้นที่ไม่น้อยกว่า ๑,๒๐๐ เมตร (รายละเอียดตามปริมาณงานและแบบแปลนที่ อบต.นาทอน กำหนด) หมู่ที่ ๕	๐	๐	๐	๙๐๐,๐๐๐	๐	ร้อยละ ๘๐ ของประชาชนที่ใช้เส้นทางสัญจรไปมาสะดวกและปลอดภัยยิ่งขึ้น	ประชาชนใช้เส้นทางสัญจรไปมาสะดวกและปลอดภัยยิ่งขึ้น	กองช่าง
๕๔	โครงการก่อสร้างคูระบายน้ำ คอนกรีตเสริมเหล็ก สายท่าศิลา - สามแยกขอนแก่น หมู่ที่ ๕	เพื่อลดปัญหาน้ำท่วมขังเพื่ออำนวยความสะดวกประชาชน	ก่อสร้างคูระบายน้ำ คสล. กว้าง ๑ เมตร ยาว ๙๐๐ เมตร ลึก ๑.๓๐ เมตร (รายละเอียดตามปริมาณงานและแบบแปลนที่ อบต.นาทอนกำหนด) หมู่ที่ ๕	๐	๓,๖๙๐,๐๐๐	๐	๐	๐	ลดปัญหาน้ำท่วมขังได้ ร้อยละ ๙๐	สามารถลดปัญหาน้ำท่วมขัง	กองช่าง
				๐	๓,๖๙๐,๐๐๐	๐	๙๐๐,๐๐๐	๐			

ก. ยุทธศาสตร์ชาติ ๒๐ ปี ยุทธศาสตร์ที่ ๒. ด้านการสร้าง ความสามารถในการแข่งขัน

ข. แผนพัฒนาเศรษฐกิจและสังคมแห่งชาติ ฉบับที่ ๑๓ หมายความว่า ๘. มีพื้นที่และเมือง อัจฉริยะที่น่าอยู่ปลอดภัยเติบโตได้

ค. Sustainable Development Goals : SDGs เป้าหมายที่ ๙. สร้างโครงสร้างพื้นฐานที่มีความทนทาน ส่งเสริมการพัฒนาอุตสาหกรรมที่ครอบคลุมและยั่งยืนและส่งเสริมนวัตกรรม

ง. ยุทธศาสตร์จังหวัดที่ ๓. การพัฒนาโครงสร้างพื้นฐาน ความทันสมัยของเมือง การคมนาคมโลจิสติกส์และการเชื่อมโยงภูมิภาค

จ. ยุทธศาสตร์การพัฒนาขององค์การปกครองส่วนท้องถิ่นในเขตจังหวัด ยุทธศาสตร์ที่ ๒ พัฒนาเศรษฐกิจฐานรากให้เข้มแข็งและยั่งยืน

๒. ยุทธศาสตร์ พัฒนาเศรษฐกิจฐานรากให้เข้มแข็งและยั่งยืน

๒.๕ กลยุทธ์ที่ ส่งเสริมและพัฒนาด้านโครงสร้างพื้นฐาน ระบบไฟฟ้า ประปาและวิศวกรรมจราจรให้เชื่อมโยงและครอบคลุมทุกพื้นที่และมีระบบระบายน้ำที่ดี

๒.๒ แผนงาน แผนงานอุตสาหกรรมและการโยธา

ที่	โครงการ	วัตถุประสงค์	เป้าหมาย (ผลผลิตของโครงการ)	งบประมาณและที่มา					ตัวชี้วัด KPI	ผลที่คาดว่าจะได้รับ	หน่วยงาน รับผิดชอบ
				๒๕๖๖ (บาท)	๒๕๖๗ (บาท)	๒๕๖๘ (บาท)	๒๕๖๙ (บาท)	๒๕๗๐ (บาท)			
แผนพัฒนาหมู่บ้าน หมู่ที่ ๕											
๕๕	โครงการวางระบบท่อประปาใหม่สายสามแยกท่าศิลา หมู่ที่ ๕	เพื่อให้มีน้ำประปาสำหรับอุปโภคบริโภคอย่างเพียงพอ	วางระบบท่อประปายาว ๖,๔๐๐ เมตร (รายละเอียดตามปริมาณงานและแบบแปลนที่ อบต.นาทอนกำหนด) หมู่ที่ ๕	๐	๑,๓๕๖,๘๐๐	๐	๐	๐	ประชาชนมีความพึงพอใจร้อยละ ๘๐	ประชาชนมีน้ำประปาใช้อย่างทั่วถึงและมีคุณภาพ	กองช่าง
๕๖	โครงการติดตั้งระบบกรองน้ำประปาหมู่บ้านสามแยกท่าศิลา หมู่ที่ ๕	เพื่อให้มีน้ำประปาสำหรับอุปโภคบริโภคสะอาดอย่างเพียงพอ	ติดตั้งระบบกรองน้ำประปาหมู่บ้าน(ทางเข้าตำบลขอนคลาน) (รายละเอียดตามปริมาณงานและแบบแปลนที่ อบต.นาทอนกำหนด) หมู่ที่ ๕	๕๐๐,๐๐๐	๐	๐	๐	๐	ร้อยละ ๘๐ ของจำนวนครัวเรือนมีน้ำใช้สะอาดอย่างเพียงพอ	ประชาชนมีน้ำใช้การอุปโภคและบริโภคอย่างเพียงพอ	กองช่าง
				๕๐๐,๐๐๐	๑,๓๕๖,๘๐๐	๐	๐	๐			
รวมเป็นเงิน				๕๐๐,๐๐๐	๖,๑๐๒,๑๐๐	๐	๑,๓๐๐,๐๐๐	๐			

ก. ยุทธศาสตร์ชาติ ๒๐ ปี ยุทธศาสตร์ที่ ๒. ด้านการสร้าง ความสามารถ ในการแข่งขัน

ข. แผนพัฒนาเศรษฐกิจและสังคมแห่งชาติ ฉบับที่ ๑๓ หมายความว่า ๘. มีพื้นที่และเมือง อัจฉริยะที่น่าอยู่ปลอดภัยเติบโตได้

ค. Sustainable Development Goals : SDGs เป้าหมายที่ ๙. สร้างโครงสร้างพื้นฐานที่มีความทนทาน ส่งเสริมการพัฒนาอุตสาหกรรมที่ครอบคลุมและยั่งยืนและส่งเสริมนวัตกรรม

ง. ยุทธศาสตร์จังหวัดที่ ๓. การพัฒนาโครงสร้างพื้นฐาน ความทันสมัยของเมือง การคมนาคมโลจิสติกส์และการเชื่อมโยงภูมิภาค

จ. ยุทธศาสตร์การพัฒนาขององค์กรปกครองส่วนท้องถิ่นในเขตจังหวัด ยุทธศาสตร์ที่ ๒ พัฒนาเศรษฐกิจฐานรากให้เข้มแข็งและยั่งยืน

๒. ยุทธศาสตร์ พัฒนาเศรษฐกิจฐานรากให้เข้มแข็งและยั่งยืน

๒.๕ กลยุทธ์ที่ ส่งเสริมและพัฒนาด้านโครงสร้างพื้นฐาน ระบบไฟฟ้า ประปาและวิศวกรรมจราจรให้เชื่อมโยงและครอบคลุมทุกพื้นที่และมีระบบระบายน้ำที่ดี

๒.๒ แผนงาน แผนงานอุตสาหกรรมและการโยธา

ที่	โครงการ	วัตถุประสงค์	เป้าหมาย (ผลผลิตของโครงการ)	งบประมาณและที่มา					ตัวชี้วัด KPI	ผลที่คาดว่าจะได้รับ	หน่วยงาน รับผิดชอบ
				๒๕๖๖ (บาท)	๒๕๖๗ (บาท)	๒๕๖๘ (บาท)	๒๕๖๙ (บาท)	๒๕๗๐ (บาท)			
แผนพัฒนาหมู่บ้าน หมู่ที่ ๖											
๕๗	โครงการซ่อมแซมถนนลาดยางแอสฟัลท์ติกคอนกรีต บ้านท่าข้ามควาย หมู่ที่ ๖	เพื่อซ่อมแซมและซ่อมสร้างถนนให้ใช้ได้ตามปกติ	ซ่อมแซมถนนลาดยางแอสฟัลท์ติก คอนกรีตหรือพาราแอสฟัลท์คอนกรีต บ้านท่าข้ามควาย(รายละเอียดตามปริมาณงานและแบบแปลนที่ อบต.นาทอนกำหนด)หมู่ที่ ๖	๒๐๐,๐๐๐	๒๐๐,๐๐๐	๒๐๐,๐๐๐	๒๐๐,๐๐๐	๒๐๐,๐๐๐	ความพึงพอใจร้อยละ ๘๐ ของผู้ใช้เส้นทางสัญจรไปมา	ประชาชนได้รับความสะดวกในการสัญจรยิ่งขึ้น	กองช่าง
๕๘	โครงการก่อสร้างถนนดินเดิมสายนางสุดใจ หมู่ที่ ๖	เพื่อความสะดวกในการสัญจรไปมาของประชาชน	บุกเบิกถนนกว้าง ๔ เมตร ยาว ๓๐๐ เมตร (รายละเอียดตามปริมาณงานและแบบแปลนที่ อบต.นาทอนกำหนด) หมู่ที่ ๖	๐	๐	๐	๓๒๕,๐๐๐	๐	ความพึงพอใจร้อยละ ๘๐ ของผู้ใช้เส้นทางสัญจรไปมา	ประชาชนได้รับความสะดวกในการสัญจรยิ่งขึ้น	กองช่าง (รหัสสายทาง สต.ถ. ๒๘๐๑๐)
				๒๐๐,๐๐๐	๒๐๐,๐๐๐	๒๐๐,๐๐๐	๕๒๕,๐๐๐	๒๐๐,๐๐๐			

ก. ยุทธศาสตร์ชาติ ๒๐ ปี ยุทธศาสตร์ที่ ๒. ด้านการสร้าง ความสามารถในการแข่งขัน

ข. แผนพัฒนาเศรษฐกิจและสังคมแห่งชาติ ฉบับที่ ๑๓ หมายความว่า ๘. มีพื้นที่และเมือง อัจฉริยะที่น่าอยู่ปลอดภัยเติบโตได้

ค. Sustainable Development Goals : SDGs เป้าหมายที่ ๙. สร้างโครงสร้างพื้นฐานที่มีความทนทาน ส่งเสริมการพัฒนาอุตสาหกรรมที่ครอบคลุมและยั่งยืนและส่งเสริมนวัตกรรม

ง. ยุทธศาสตร์จังหวัดที่ ๓. การพัฒนาโครงสร้างพื้นฐาน ความทันสมัยของเมือง การคมนาคมโลจิสติกส์และการเชื่อมโยงภูมิภาค

จ. ยุทธศาสตร์การพัฒนาขององค์กรปกครองส่วนท้องถิ่นในเขตจังหวัด ยุทธศาสตร์ที่ ๒ พัฒนาเศรษฐกิจฐานรากให้เข้มแข็งและยั่งยืน

๒. ยุทธศาสตร์ พัฒนาเศรษฐกิจฐานรากให้เข้มแข็งและยั่งยืน

๒.๕ กลยุทธ์ที่ ส่งเสริมและพัฒนาด้านโครงสร้างพื้นฐาน ระบบไฟฟ้า ประปาและวิศวกรรมจราจรให้เชื่อมโยงและครอบคลุมทุกพื้นที่และมีระบบระบายน้ำที่ดี

๒.๒ แผนงาน แผนงานอุตสาหกรรมและการโยธา

ที่	โครงการ	วัตถุประสงค์	เป้าหมาย (ผลผลิตของโครงการ)	งบประมาณและที่มา					ตัวชี้วัด KPI	ผลที่คาดว่าจะได้รับ	หน่วยงาน รับผิดชอบ
				๒๕๖๖ (บาท)	๒๕๖๗ (บาท)	๒๕๖๘ (บาท)	๒๕๖๙ (บาท)	๒๕๗๐ (บาท)			
แผนพัฒนาหมู่บ้าน หมู่ที่ ๖											
๕๙	โครงการก่อสร้างถนนคอนกรีตเสริมเหล็กสายทุ่งตากแดด หมู่ที่ ๓ - ป่าแก หมู่ที่ ๖	เพื่อความสะดวกในการสัญจรไปมาของประชาชน	ก่อสร้างถนน คสล. กว้าง ๔ เมตร ยาว ๕๐๐ เมตร หนา ๐.๑๕ เมตร ไหล่ทางหินผุข้างละ ๐.๕๐ เมตร หรือพื้นที่ไม่น้อยกว่า ๒,๐๐๐ ตารางเมตร (รายละเอียดตามปริมาณงานและแบบแปลนที่ อบต.นาทอนกำหนด) หมู่ที่ ๖	๐	๐	๐	๑,๒๑๔,๐๐๐	๐	ความพึงพอใจร้อยละ ๘๐ ของผู้ใช้เส้นทางสัญจรไปมา	ประชาชนได้รับความสะดวกในการสัญจรยิ่งขึ้น	กองช่าง
๖๐	โครงการก่อสร้างถนนคอนกรีตเสริมเหล็กสายบ้านผู้ใหญ่ หมู่ที่ ๖	เพื่อความสะดวกในการสัญจรไปมาของประชาชน	ก่อสร้างถนน คสล. กว้าง ๔ เมตร ยาว ๖๖๕ เมตร หนา ๐.๑๕ เมตร ไหล่ทางหินผุข้างละ ๐.๕๐ เมตร หรือพื้นที่ไม่น้อยกว่า ๒,๖๖๐ ตารางเมตร (รายละเอียดตามปริมาณงานและแบบแปลนที่ อบต.นาทอนกำหนด) หมู่ที่ ๖	๐	๐	๑,๕๙๔,๙๐๐	๐	๐	ความพึงพอใจร้อยละ ๘๐ ของผู้ใช้เส้นทางสัญจรไปมา	ประชาชนได้รับความสะดวกในการสัญจรยิ่งขึ้น	กองช่าง (รหัสสายทาง สต.ถ. ๒๘๐๑๐)
				๐	๐	๑,๕๙๔,๙๐๐	๑,๒๑๔,๐๐๐	๐			

ก. ยุทธศาสตร์ชาติ ๒๐ ปี ยุทธศาสตร์ที่ ๒. ด้านการสร้าง ความสามารถ ในการแข่งขัน

ข. แผนพัฒนาเศรษฐกิจและสังคมแห่งชาติ ฉบับที่ ๑๓ หมวดหมายที่ ๘. มีพื้นที่และเมือง อัจริยะที่น่าอยู่ปลอดภัยเติบโตได้

ค. Sustainable Development Goals : SDGs เป้าหมายที่ ๙. สร้างโครงสร้างพื้นฐานที่มีความทนทาน ส่งเสริมการพัฒนาอุตสาหกรรมที่ครอบคลุมและยั่งยืนและส่งเสริมนวัตกรรม

ง. ยุทธศาสตร์จังหวัดที่ ๓. การพัฒนาโครงสร้างพื้นฐาน ความทันสมัยของเมือง การคมนาคมโลจิสติกส์และการเชื่อมโยงภูมิภาค

จ. ยุทธศาสตร์การพัฒนาขององค์กรปกครองส่วนท้องถิ่นในเขตจังหวัด ยุทธศาสตร์ที่ ๒ พัฒนาเศรษฐกิจฐานรากให้เข้มแข็งและยั่งยืน

๒. ยุทธศาสตร์ พัฒนาเศรษฐกิจฐานรากให้เข้มแข็งและยั่งยืน

๒.๕ กลยุทธ์ที่ ส่งเสริมและพัฒนาด้านโครงสร้างพื้นฐาน ระบบไฟฟ้า ประปาและวิศวกรรมจราจรให้เชื่อมโยงและครอบคลุมทุกพื้นที่และมีระบบระบายน้ำที่ดี

๒.๒ แผนงาน แผนงานอุตสาหกรรมและการโยธา

ที่	โครงการ	วัตถุประสงค์	เป้าหมาย (ผลผลิตของโครงการ)	งบประมาณและที่มา					ตัวชี้วัด KPI	ผลที่คาดว่าจะได้รับ	หน่วยงาน รับผิดชอบ
				๒๕๖๖ (บาท)	๒๕๖๗ (บาท)	๒๕๖๘ (บาท)	๒๕๖๙ (บาท)	๒๕๗๐ (บาท)			
แผนพัฒนาหมู่บ้าน หมู่ที่ ๖											
๖๑	โครงการก่อสร้างถนนคอนกรีตเสริมเหล็กสายทุ่งตากแดด หมู่ที่ ๖	เพื่อให้ประชาชนมีถนนใช้ที่ได้มาตรฐาน	ต่อเติมจากสายเดิม ก่อสร้างถนน คสล. กว้าง ๔ เมตร ยาว ๓๐๐ เมตร หนา ๐.๑๕ เมตร ไหล่ทางหินปูข้างละ ๐.๕๐ เมตร หรือพื้นที่ไม่น้อยกว่า ๑,๒๐๐ ตารางเมตร (รายละเอียดตามปริมาณงานและแบบแปลนที่ อบต. นาทอนกำหนด) หมู่ที่ ๖	๐	๕๕๐,๐๐๐	๐	๐	๐	ความพึงพอใจร้อยละ ๘๐ ของผู้ใช้เส้นทางสัญจรไปมา	ประชาชนได้รับความสะดวกในการสัญจรยิ่งขึ้น	กองช่าง
				๐	๕๕๐,๐๐๐	๐	๐	๐			

ก. ยุทธศาสตร์ชาติ ๒๐ ปี ยุทธศาสตร์ที่ ๒. ด้านการสร้าง ความสามารถในการแข่งขัน

ข. แผนพัฒนาเศรษฐกิจและสังคมแห่งชาติ ฉบับที่ ๑๓ หมวดหมายที่ ๘. มีพื้นที่และเมือง อัจริยะที่น่าอยู่ปลอดภัยเติบโตได้

ค. Sustainable Development Goals : SDGs เป้าหมายที่ ๙. สร้างโครงสร้างพื้นฐานที่มีความทนทาน ส่งเสริมการพัฒนาอุตสาหกรรมที่ครอบคลุมและยั่งยืนและส่งเสริมนวัตกรรม

ง. ยุทธศาสตร์จังหวัดที่ ๓. การพัฒนาโครงสร้างพื้นฐาน ความทันสมัยของเมือง การคมนาคมโลจิสติกส์และการเชื่อมโยงภูมิภาค

จ. ยุทธศาสตร์การพัฒนาขององค์กรปกครองส่วนท้องถิ่นในเขตจังหวัด ยุทธศาสตร์ที่ ๒ พัฒนาเศรษฐกิจฐานรากให้เข้มแข็งและยั่งยืน

๒. ยุทธศาสตร์ พัฒนาเศรษฐกิจฐานรากให้เข้มแข็งและยั่งยืน

๒.๕ กลยุทธ์ที่ ส่งเสริมและพัฒนาด้านโครงสร้างพื้นฐาน ระบบไฟฟ้า ประปาและวิศวกรรมจราจรให้เชื่อมโยงและครอบคลุมทุกพื้นที่และมีระบบระบายน้ำที่ดี

๒.๒ แผนงาน แผนงานอุตสาหกรรมและการโยธา

ที่	โครงการ	วัตถุประสงค์	เป้าหมาย (ผลผลิตของโครงการ)	งบประมาณและที่มา					ตัวชี้วัด KPI	ผลที่คาดว่าจะได้รับ	หน่วยงาน รับผิดชอบ
				๒๕๖๖ (บาท)	๒๕๖๗ (บาท)	๒๕๖๘ (บาท)	๒๕๖๙ (บาท)	๒๕๗๐ (บาท)			
แผนพัฒนาหมู่บ้าน หมู่ที่ ๖											
๖๒	โครงการก่อสร้างถนนคอนกรีตเสริมเหล็กสายช่องสบ้า หมู่ที่ ๖ - เชื่อมต่อ หมู่ที่ ๗ หมู่ที่ ๖ บ้านท่าข้ามควาย	เพื่อให้ประชาชนมีถนนใช้ที่ได้มาตรฐาน	ก่อสร้างถนน คสล. กว้าง ๔ เมตร ยาว ๑,๔๕๐ เมตร หนา ๐.๑๕ เมตร ไหล่ทางข้างละ ๐.๕๐ เมตร หรือมีพื้นที่ไม่น้อยกว่า ๕,๘๐๐ ตารางเมตร หมู่ที่ ๖ (รายละเอียดตามปริมาณงานและแบบแปลนที่ อบต.นาทอนกำหนด)	๐	๔,๔๐๐,๐๐๐	๐	๐	๐	ความพึงพอใจร้อยละ ๘๐ ของผู้ใช้เส้นทางสัญจรไปมา	ประชาชนได้รับความสะดวกในการสัญจรยิ่งขึ้น	กองช่าง/(รหัสสายทาง สต.ถ. ๒๘๐๑๕)
				๐	๔,๔๐๐,๐๐๐	๐	๐	๐			

ข. แผนพัฒนาเศรษฐกิจและสังคมแห่งชาติ ฉบับที่ ๑๓ หมายความว่า ๘. มีพื้นที่และเมือง อัจฉริยะที่น่าอยู่ปลอดภัยเติบโตได้

ค. Sustainable Development Goals : SDGs เป้าหมายที่ ๙. สร้างโครงสร้างพื้นฐานที่มีความทนทาน ส่งเสริมการพัฒนาอุตสาหกรรมที่ครอบคลุมและยั่งยืนและส่งเสริมนวัตกรรม

ง. ยุทธศาสตร์จังหวัดที่ ๓. การพัฒนาโครงสร้างพื้นฐาน ความทันสมัยของเมือง การคมนาคมโลจิสติกส์และการเชื่อมโยงภูมิภาค

จ. ยุทธศาสตร์การพัฒนาขององค์กรปกครองส่วนท้องถิ่นในเขตจังหวัด ยุทธศาสตร์ที่ ๒ พัฒนาเศรษฐกิจฐานรากให้เข้มแข็งและยั่งยืน

๒. ยุทธศาสตร์ พัฒนาเศรษฐกิจฐานรากให้เข้มแข็งและยั่งยืน

๒.๕ กลยุทธ์ที่ ส่งเสริมและพัฒนาด้านโครงสร้างพื้นฐาน ระบบไฟฟ้า ประปาและวิศวกรรมจราจรให้เชื่อมโยงและครอบคลุมทุกพื้นที่และมีระบบระบายน้ำที่ดี

๒.๒ แผนงาน แผนงานอุตสาหกรรมและการโยธา

ที่	โครงการ	วัตถุประสงค์	เป้าหมาย (ผลผลิตของโครงการ)	งบประมาณและที่มา					ตัวชี้วัด KPI	ผลที่คาดว่าจะได้รับ	หน่วยงาน รับผิดชอบ
				๒๕๖๖ (บาท)	๒๕๖๗ (บาท)	๒๕๖๘ (บาท)	๒๕๖๙ (บาท)	๒๕๗๐ (บาท)			
แผนพัฒนาหมู่บ้าน หมู่ที่ ๖											
๖๓	โครงการก่อสร้างติดตั้งราวกันตกบริเวณโค้งถนนสายบ้านท่าข้ามควาย (ช่วงที่ ๑) หมู่ที่ ๖	เพื่อเพิ่มความปลอดภัยแก่ผู้ใช้เส้นทางสัญจรไปมา	ติดตั้งราวกันตกบริเวณโค้งถนนสายท่าข้ามควาย ยาว ๖๓.๐๐ เมตร (รายละเอียดตามปริมาณงานและแบบแปลนที่ อนุมัติ) หมู่ที่ ๖	๑๖๐,๐๐๐	๐	๐	๐	๐	เพิ่มความปลอดภัยร้อยละ ๘๐ ของผู้ใช้เส้นทาง	ประชาชนได้รับความปลอดภัยในการเดินทางสัญจรยิ่งขึ้น	กองช่าง
๖๔	โครงการก่อสร้างคูระบายน้ำคอนกรีตเสริมเหล็กถนนสายบ้านท่าข้ามควาย (ช่วงที่ ๑) หมู่ที่ ๖	เพื่อลดปัญหาน้ำท่วมขังในช่วงฤดูฝน	ก่อสร้างคูระบายน้ำ คสล. กว้าง ๐.๖๐ เมตร ยาว ๑๒๐ เมตร ลึก ๐.๖๐ เมตร (รายละเอียดตามปริมาณงานและแบบแปลนที่ อนุมัติ) หมู่ที่ ๖	๐	๓๐๐,๐๐๐	๐	๐	๐	ลดปัญหาน้ำท่วมขังได้ร้อยละ ๙๐	สามารถลดปัญหาน้ำท่วมขังได้ดียิ่งขึ้น	กองช่าง
				๑๖๐,๐๐๐	๓๐๐,๐๐๐	๐	๐	๐			
รวมเป็นเงิน				๓๖๐,๐๐๐	๕,๔๕๐,๐๐๐	๑,๗๙๔,๐๐๐	๑,๗๓๙,๐๐๐	๒๐๐,๐๐๐			

ข. แผนพัฒนาเศรษฐกิจและสังคมแห่งชาติ ฉบับที่ ๑๓ หมายความว่า ๘. มีพื้นที่และเมือง อัจริยะที่น่าอยู่ปลอดภัยเติบโตได้

ค. Sustainable Development Goals : SDGs เป้าหมายที่ ๙. สร้างโครงสร้างพื้นฐานที่มีความทนทาน ส่งเสริมการพัฒนาอุตสาหกรรมที่ครอบคลุมและยั่งยืนและส่งเสริมนวัตกรรม

ง. ยุทธศาสตร์จังหวัดที่ ๓. การพัฒนาโครงสร้างพื้นฐาน ความทันสมัยของเมือง การคมนาคมโลจิสติกส์และการเชื่อมโยงภูมิภาค

จ. ยุทธศาสตร์การพัฒนาขององค์กรปกครองส่วนท้องถิ่นในเขตจังหวัด ยุทธศาสตร์ที่ ๒ พัฒนาเศรษฐกิจฐานรากให้เข้มแข็งและยั่งยืน

๒. ยุทธศาสตร์ พัฒนาเศรษฐกิจฐานรากให้เข้มแข็งและยั่งยืน

๒.๕ กลยุทธ์ที่ ส่งเสริมและพัฒนาด้านโครงสร้างพื้นฐาน ระบบไฟฟ้า ประปาและวิศวกรรมจราจรให้เชื่อมโยงและครอบคลุมทุกพื้นที่และมีระบบระบายน้ำที่ดี

๒.๒ แผนงาน แผนงานอุตสาหกรรมและการโยธา

ที่	โครงการ	วัตถุประสงค์	เป้าหมาย (ผลผลิตของโครงการ)	งบประมาณและที่มา					ตัวชี้วัด KPI	ผลที่คาดว่าจะได้รับ	หน่วยงาน รับผิดชอบ
				๒๕๖๖ (บาท)	๒๕๖๗ (บาท)	๒๕๖๘ (บาท)	๒๕๖๙ (บาท)	๒๕๗๐ (บาท)			
แผนพัฒนาหมู่บ้าน หมู่ที่ ๗											
๖๕	โครงการซ่อมแซมถนนลาดยางสายแยกทางหลวง หมายเลข ๔๑๖(กม.ที่ ๑๒.๒๕๕๐) - บ้านบารายี หมู่ที่ ๗	เพื่อซ่อมแซมและซ่อมสร้างถนนให้ใช้ได้ตามปกติ	ซ่อมแซมถนนลาดยางคอนกรีตแอสฟัลต์ติกหรือพาราแอสฟัลต์คอนกรีต สายแยกทางหลวง หมายเลข ๔๑๖(กม.ที่๑๒.๒๕๕๐)-บ้านบารายี (รายละเอียดตามปริมาณงานและแบบแปลนที่ อบต.นาทอน กำหนด) หมู่ที่ ๗	๑๐๐,๐๐๐	๑๐๐,๐๐๐	๑๐๐,๐๐๐	๑๐๐,๐๐๐	๑๐๐,๐๐๐	ความพึงพอใจร้อยละ ๘๐ ของผู้ใช้เส้นทางสัญจรไปมา	ประชาชนได้รับความสะดวกในการสัญจรยิ่งขึ้น	กองช่าง
๖๖	โครงการขยายต่อเติมถนนสายกูโบร์เก่าบารายี - สายในวัง หมู่ที่ ๗	เพื่อความสะดวกในการสัญจรไปมาของประชาชน	บุกเบิกถนนกว้าง ๕ เมตร ยาว ๑,๕๐๐ เมตรยาว ๑,๕๐๐ เมตร พร้อมวางท่อ (รายละเอียดตามปริมาณงานและแบบแปลนที่ อบต.นาทอน กำหนด) หมู่ที่ ๗	๐	๐	๐	๑,๐๑๒,๕๐๐	๐	ความพึงพอใจร้อยละ ๘๐ ของผู้ใช้เส้นทางสัญจรไปมา	ประชาชนได้รับความสะดวกในการสัญจรยิ่งขึ้น	กองช่าง
				๑๐๐,๐๐๐	๑๐๐,๐๐๐	๑๐๐,๐๐๐	๑,๑๑๒,๕๐๐	๑๐๐,๐๐๐			

ก. ยุทธศาสตร์ชาติ ๒๐ ปี ยุทธศาสตร์ที่ ๒. ด้านการสร้าง ความสามารถในการแข่งขัน

ข. แผนพัฒนาเศรษฐกิจและสังคมแห่งชาติ ฉบับที่ ๑๓ หมายความว่า ๘. มีพื้นที่และเมือง อัจริยะที่น่าอยู่ปลอดภัยเติบโตได้

ค. Sustainable Development Goals : SDGs เป้าหมายที่ ๙. สร้างโครงสร้างพื้นฐานที่มีความทนทาน ส่งเสริมการพัฒนาอุตสาหกรรมที่ครอบคลุมและยั่งยืนและส่งเสริมนวัตกรรม

ง. ยุทธศาสตร์จังหวัดที่ ๓. การพัฒนาโครงสร้างพื้นฐาน ความทันสมัยของเมือง การคมนาคมโลจิสติกส์และการเชื่อมโยงภูมิภาค

จ. ยุทธศาสตร์การพัฒนาขององค์กรปกครองส่วนท้องถิ่นในเขตจังหวัด ยุทธศาสตร์ที่ ๒ พัฒนาเศรษฐกิจฐานรากให้เข้มแข็งและยั่งยืน

๒. ยุทธศาสตร์ พัฒนาเศรษฐกิจฐานรากให้เข้มแข็งและยั่งยืน

๒.๕ กลยุทธ์ที่ ส่งเสริมและพัฒนาด้านโครงสร้างพื้นฐาน ระบบไฟฟ้า ประปาและวิศวกรรมจราจรให้เชื่อมโยงและครอบคลุมทุกพื้นที่และมีระบบระบายน้ำที่ดี

๒.๒ แผนงาน แผนงานอุตสาหกรรมและการโยธา

ที่	โครงการ	วัตถุประสงค์	เป้าหมาย (ผลผลิตของโครงการ)	งบประมาณและที่มา					ตัวชี้วัด KPI	ผลที่คาดว่าจะได้รับ	หน่วยงาน รับผิดชอบ
				๒๕๖๖ (บาท)	๒๕๖๗ (บาท)	๒๕๖๘ (บาท)	๒๕๖๙ (บาท)	๒๕๗๐ (บาท)			
แผนพัฒนาหมู่บ้าน หมู่ที่ ๗											
๖๗	โครงการก่อสร้างถนนคอนกรีตเสริมเหล็กสายกู่โบร์เก่าบารายี หมู่ที่ ๗	เพื่อความสะดวกในการสัญจรไปมาของประชาชน	ก่อสร้างถนน คสล. กว้าง ๔ เมตร ยาว ๗๗๐ เมตร หนา ๐.๑๕ เมตร ไหล่ทางหินผุข้างละ ๐.๕๐ เมตร หรือพื้นที่ไม่น้อยกว่า ๓,๐๘๐ ตารางเมตร (รายละเอียดตามปริมาณงานและแบบแปลนที่ อบต.นาทอน กำหนด) หมู่ที่ ๗	๐	๑,๘๔๒,๓๐๐	๐	๐	๐	ร้อยละ ๘๐ ของประชาชนที่ใช้เส้นทางสัญจรมีความปลอดภัยเพิ่มขึ้น	ประชาชนใช้เส้นทางสัญจรไปมาสะดวกและปลอดภัยยิ่งขึ้น	กองช่าง
๖๘	โครงการก่อสร้างถนนคอนกรีตเสริมเหล็กสายข้างโรงเรียน - สระน้ำสามแยกบารายี หมู่ที่ ๗	เพื่อความสะดวกในการสัญจรไปมาของประชาชน	ก่อสร้างถนน คสล. กว้าง ๔ เมตร ยาว ๕๐๐ เมตร หนา ๐.๑๕ เมตร ไหล่ทางหินผุข้างละ ๐.๕๐ เมตร หรือพื้นที่ไม่น้อยกว่า ๒,๐๐๐ ตารางเมตร (รายละเอียดตามปริมาณงานและแบบแปลนที่ อบต.นาทอน กำหนด) หมู่ที่ ๗	๑,๕๐๐,๐๐๐	๐	๐	๐	ความพึงพอใจร้อยละ ๘๐ ของผู้ใช้เส้นทางสัญจรไปมา	ประชาชนได้รับความสะดวกในการสัญจรยิ่งขึ้น	กองช่าง	
				๑,๕๐๐,๐๐๐	๑,๘๔๒,๓๐๐	๐	๐	๐			

ก. ยุทธศาสตร์ชาติ ๒๐ ปี ยุทธศาสตร์ที่ ๒. ด้านการสร้าง ความสามารถ ในการแข่งขัน

ข. แผนพัฒนาเศรษฐกิจและสังคมแห่งชาติ ฉบับที่ ๑๓ หมวดหมายที่ ๘. มีพื้นที่และเมือง อัจริยะที่น่าอยู่ปลอดภัยเติบโตได้

ค. Sustainable Development Goals : SDGs เป้าหมายที่ ๙. สร้างโครงสร้างพื้นฐานที่มีความทนทาน ส่งเสริมการพัฒนาอุตสาหกรรมที่ครอบคลุมและยั่งยืนและส่งเสริมนวัตกรรม

ง. ยุทธศาสตร์จังหวัดที่ ๓. การพัฒนาโครงสร้างพื้นฐาน ความทันสมัยของเมือง การคมนาคมโลจิสติกส์และการเชื่อมโยงภูมิภาค

จ. ยุทธศาสตร์การพัฒนาขององค์กรปกครองส่วนท้องถิ่นในเขตจังหวัด ยุทธศาสตร์ที่ ๒ พัฒนาเศรษฐกิจฐานรากให้เข้มแข็งและยั่งยืน

๒. ยุทธศาสตร์ พัฒนาเศรษฐกิจฐานรากให้เข้มแข็งและยั่งยืน

๒.๕ กลยุทธ์ที่ ส่งเสริมและพัฒนาด้านโครงสร้างพื้นฐาน ระบบไฟฟ้า ประปาและวิศวกรรมจราจรให้เชื่อมโยงและครอบคลุมทุกพื้นที่และมีระบบระบายน้ำที่ดี

๒.๒ แผนงาน แผนงานอุตสาหกรรมและการโยธา

ที่	โครงการ	วัตถุประสงค์	เป้าหมาย	งบประมาณและที่มา					ตัวชี้วัด	ผลที่คาดว่าจะได้รับ	หน่วยงานรับผิดชอบ
			(ผลผลิตของโครงการ)	๒๕๖๖ (บาท)	๒๕๖๗ (บาท)	๒๕๖๘ (บาท)	๒๕๖๙ (บาท)	๒๕๗๐ (บาท)			
แผนพัฒนาหมู่บ้าน หมู่ที่ ๗											
๖๙	โครงการก่อสร้างฝายน้ำล้นคลองบาราย หมู่ที่ ๗	เพื่อเพื่อการเก็บกักน้ำใช้การเกษตรกรรม และบรรเทาปัญหาภัยแล้ง	สร้างฝายน้ำล้น (รายละเอียดตามปริมาณงานและแบบแปลนที่ อบต. นาทอนกำหนด) หมู่ที่ ๗	๐	๐	๒๐๐,๐๐๐	๐	๐	เพิ่มความชุ่มชื้นและความสมบูรณ์ทางระบบนิเวศให้แก่พื้นที่ได้ร้อยละ ๘๐	เป็นแหล่งน้ำเพื่อเสริมการเกษตรและบรรเทาปัญหาภัยแล้งในพื้นที่	กองช่าง
๗๐	โครงการติดตั้งระบบกรองน้ำประปา สวนส้ม (ท่าชีว) หมู่ที่ ๗	เพื่อให้มีน้ำประปาสำหรับอุปโภคบริโภคสะอาดอย่างเพียงพอ	ติดตั้งระบบกรองน้ำ (รายละเอียดตามปริมาณงานและแบบแปลนที่ อบต. นาทอนกำหนด) หมู่ที่ ๗	๒๐๐,๐๐๐	๐	๐	๐	๐	ร้อยละ ๘๐ ของจำนวนครัวเรือนมีน้ำใช้สะอาดอย่างเพียงพอ	ประชาชนมีน้ำใช้การอุปโภคและบริโภคอย่างเพียงพอ	กองช่าง
				๒๐๐,๐๐๐	๐	๒๐๐,๐๐๐	๐	๐			

ข. แผนพัฒนาเศรษฐกิจและสังคมแห่งชาติ ฉบับที่ ๑๓ หมวดหมายที่ ๘. มีพื้นที่และเมือง อัจริยะที่น่าอยู่ปลอดภัยเติบโตได้

ค. Sustainable Development Goals : SDGs เป้าหมายที่ ๙. สร้างโครงสร้างพื้นฐานที่มีความทนทาน ส่งเสริมการพัฒนาอุตสาหกรรมที่ครอบคลุมและยั่งยืนและส่งเสริมนวัตกรรม

ง. ยุทธศาสตร์จังหวัดที่ ๓. การพัฒนาโครงสร้างพื้นฐาน ความทันสมัยของเมือง การคมนาคมโลจิสติกส์และการเชื่อมโยงภูมิภาค

จ. ยุทธศาสตร์การพัฒนาขององค์กรปกครองส่วนท้องถิ่นในเขตจังหวัด ยุทธศาสตร์ที่ ๒ พัฒนาเศรษฐกิจฐานรากให้เข้มแข็งและยั่งยืน

๒. ยุทธศาสตร์ พัฒนาเศรษฐกิจฐานรากให้เข้มแข็งและยั่งยืน

๒.๕ กลยุทธ์ที่ ส่งเสริมและพัฒนาด้านโครงสร้างพื้นฐาน ระบบไฟฟ้า ประปาและวิศวกรรมจราจรให้เชื่อมโยงและครอบคลุมทุกพื้นที่และมีระบบระบายน้ำที่ดี

๒.๒ แผนงาน แผนงานอุตสาหกรรมและการโยธา

ที่	โครงการ	วัตถุประสงค์	เป้าหมาย	งบประมาณและที่มา					ตัวชี้วัด	ผลที่คาดว่าจะ	หน่วยงาน	
			(ผลผลิตของโครงการ)	๒๕๖๖ (บาท)	๒๕๖๗ (บาท)	๒๕๖๘ (บาท)	๒๕๖๙ (บาท)	๒๕๗๐ (บาท)	KPI	จะได้รับ	รับผิดชอบ	
แผนพัฒนาหมู่บ้าน หมู่ที่ ๗												
๗๑	โครงการก่อสร้างคูระบายน้ำคอนกรีตเสริมเหล็กถนนสายบาราฮี หมู่ที่ ๗	เพื่อลดปัญหา น้ำท่วมขังเพื่ออำนวยความสะดวกประชาชน	ก่อสร้างคูระบายน้ำ คสล. กว้าง ๑ เมตร ยาว ๒๕๐ เมตร ลึก ๑.๓๐ เมตร (รายละเอียดตามปริมาณงานและแบบแปลนที่ อบต.นาทอนกำหนด) หมู่ที่ ๗	๐	๑,๐๒๕,๐๐๐	๐	๐	๐	๐	ลดปัญหาน้ำท่วมขังได้ ร้อยละ ๙๐	สามารถลดปัญหาน้ำท่วมขังได้ดียิ่งขึ้น	กองช่าง
๗๒	โครงการก่อสร้างท่อถังเก็บน้ำประปาหมู่บ้าน สระหลังมัสยิด หมู่ที่ ๗	เพื่อเก็บน้ำและจ่ายน้ำไปตามท่อประปาหมู่บ้าน	ก่อสร้างท่อถังเก็บน้ำประปา (รายละเอียดตามปริมาณงานและแบบแปลนที่ อบต.นาทอนกำหนด) หมู่ที่ ๗	๐	๐	๐	๓๐๐,๐๐๐	๐	๐	ร้อยละ ๘๐ ของจำนวนครัวเรือนมีน้ำใช้อย่างเพียงพอ	ประชาชนมีแหล่งน้ำอุปโภคและบริโภค	กองช่าง
				๐	๑,๐๒๕,๐๐๐	๐	๓๐๐,๐๐๐	๐				
รวมเป็นเงิน				๑,๘๐๐,๐๐๐	๒,๙๖๗,๓๐๐	๓๐๐,๐๐๐	๑,๔๑๒,๕๐๐	๑๐๐,๐๐๐				

ก. ยุทธศาสตร์ชาติ ๒๐ ปี ยุทธศาสตร์ที่ ๒. ด้านการสร้าง ความสามารถ ในการแข่งขัน

ข. แผนพัฒนาเศรษฐกิจและสังคมแห่งชาติ ฉบับที่ ๑๓ หมวดหมายที่ ๘. มีพื้นที่และเมือง อัจริยะที่น่าอยู่ปลอดภัยเติบโตได้

ค. Sustainable Development Goals : SDGs เป้าหมายที่ ๙. สร้างโครงสร้างพื้นฐานที่มีความทนทาน ส่งเสริมการพัฒนาอุตสาหกรรมที่ครอบคลุมและยั่งยืนและส่งเสริมนวัตกรรม

ง. ยุทธศาสตร์จังหวัดที่ ๓. การพัฒนาโครงสร้างพื้นฐาน ความทันสมัยของเมือง การคมนาคมโลจิสติกส์และการเชื่อมโยงภูมิภาค

จ. ยุทธศาสตร์การพัฒนาขององค์กรปกครองส่วนท้องถิ่นในเขตจังหวัด ยุทธศาสตร์ที่ ๒ พัฒนาเศรษฐกิจฐานรากให้เข้มแข็งและยั่งยืน

๒. ยุทธศาสตร์ พัฒนาเศรษฐกิจฐานรากให้เข้มแข็งและยั่งยืน

๒.๕ กลยุทธ์ที่ ส่งเสริมและพัฒนาด้านโครงสร้างพื้นฐาน ระบบไฟฟ้า ประปาและวิศวกรรมจราจรให้เชื่อมโยงและครอบคลุมทุกพื้นที่และมีระบบระบายน้ำที่ดี

๒.๒ แผนงาน แผนงานอุตสาหกรรมและการโยธา

ที่	โครงการ	วัตถุประสงค์	เป้าหมาย	งบประมาณและที่มา					ตัวชี้วัด	ผลที่คาดว่าจะได้รับ	หน่วยงาน
			(ผลผลิตของโครงการ)	๒๕๖๖ (บาท)	๒๕๖๗ (บาท)	๒๕๖๘ (บาท)	๒๕๖๙ (บาท)	๒๕๗๐ (บาท)	KPI	จะได้รับ	รับผิดชอบ
แผนพัฒนาหมู่บ้าน หมู่ที่ ๘											
๗๓	โครงการก่อสร้างถนนดินเดิม สายทางเข้าฝายน้ำล้นคลอง (ห้วย) ฝั่งตรง ช่วงที่ ๑ หมู่ที่ ๘	เพื่อให้ประชาชนมีถนนใช้ได้มาตรฐาน	ต่อเติมจากสายเดิม บุกเบิกถนนดินเดิม กว้าง ๕ เมตร ยาว ๕๘๐ เมตร หนา ๐.๓๐ เมตร หรือพื้นที่ไม่น้อยกว่า ๒,๙๐๐ ตารางเมตร (รายละเอียดตามปริมาณงานและแบบแปลนที่ อบต.นาทอนกำหนด) หมู่ที่ ๘	๐	๕๘๐,๐๐๐	๐	๐	๐	ความพึงพอใจร้อยละ ๘๐ ของผู้ใช้เส้นทาง	ประชาชนได้รับการสัญจรยิ่งขึ้น	กองช่าง
๗๔	โครงการก่อสร้างถนนดินเดิม สายทางเข้าฝายน้ำล้นคลอง (ห้วย) - ป่าชุมชน ช่วงที่ ๒ หมู่ที่ ๘	เพื่อให้ประชาชนมีถนนใช้ได้มาตรฐาน	ต่อเติมจากสายเดิม บุกเบิกถนนดินเดิม กว้าง ๕ เมตร ยาว ๖๓๓ เมตร หนา ๐.๓๐ เมตร หรือพื้นที่ไม่น้อยกว่า ๓,๑๖๕ ตารางเมตร (รายละเอียดตามปริมาณงานและแบบแปลนที่ อบต.นาทอนกำหนด) หมู่ที่ ๘	๐	๖๓๓,๐๐๐	๐	๐	๐	ความพึงพอใจร้อยละ ๘๐ ของผู้ใช้เส้นทาง	ประชาชนได้รับการสัญจรยิ่งขึ้น	กองช่าง
				๐	๑,๒๑๓,๐๐๐	๐	๐	๐			

๒๓๘

แบบ ผ.๐๒/๑

ก. ยุทธศาสตร์ชาติ ๒๐ ปี ยุทธศาสตร์ที่ ๒. ด้านการสร้าง ความสามารถในการแข่งขัน

ข. แผนพัฒนาเศรษฐกิจและสังคมแห่งชาติ ฉบับที่ ๑๓ หมู่ความที่ ๘. มีพื้นที่และเมือง อัจฉริยะที่น่าอยู่ปลอดภัยเติบโตได้

ค. Sustainable Development Goals : SDGs เป้าหมายที่ ๙. สร้างโครงสร้างพื้นฐานที่มีความทนทาน ส่งเสริมการพัฒนาอุตสาหกรรมที่ครอบคลุมและยั่งยืนและส่งเสริมนวัตกรรม

ง. ยุทธศาสตร์จังหวัดที่ ๓. การพัฒนาโครงสร้างพื้นฐาน ความทันสมัยของเมือง การคมนาคมโลจิสติกส์และการเชื่อมโยงภูมิภาค

จ. ยุทธศาสตร์การพัฒนาขององค์กรปกครองส่วนท้องถิ่นในเขตจังหวัด ยุทธศาสตร์ที่ ๒ พัฒนาเศรษฐกิจฐานรากให้เข้มแข็งและยั่งยืน

๒. ยุทธศาสตร์ พัฒนาเศรษฐกิจฐานรากให้เข้มแข็งและยั่งยืน

๒.๕ กลยุทธ์ที่ ส่งเสริมและพัฒนาด้านโครงสร้างพื้นฐาน ระบบไฟฟ้า ประปาและวิศวกรรมจราจรให้เชื่อมโยงและครอบคลุมทุกพื้นที่และมีระบบระบายน้ำที่ดี

๒.๒ แผนงาน แผนงานอุตสาหกรรมและการโยธา

ที่	โครงการ	วัตถุประสงค์	เป้าหมาย	งบประมาณและที่มา					ตัวชี้วัด	ผลที่คาดว่าจะ	หน่วยงาน
			(ผลผลิตของโครงการ)	๒๕๖๖ (บาท)	๒๕๖๗ (บาท)	๒๕๖๘ (บาท)	๒๕๖๙ (บาท)	๒๕๗๐ (บาท)	KPI	จะได้รับ	รับผิดชอบ
แผนพัฒนาหมู่บ้าน หมู่ที่ ๘											
๗๕	โครงการซ่อมแซมพารา แอสฟัลต์คอนกรีต สายบ้านทุ่งใหญ่ หมู่ที่ ๘	เพื่อซ่อมแซมถนน ให้ใช้ได้ตามปกติ	ซ่อมแซมถนนลาดยางแอสฟัลท์ ติก คอนกรีตหรือพารา แอสฟัลต์คอนกรีต สายบ้าน ทุ่ง ใหญ่ (รายละเอียดตามปริมาณ งานและแบบแปลนที่ อบต.นา ทอนกำหนด) หมู่ที่ ๘	๑๐๐,๐๐๐	๑๐๐,๐๐๐	๑๐๐,๐๐๐	๑๐๐,๐๐๐	๑๐๐,๐๐๐	ความพึงพอใจ ร้อยละ ๘๐ ของผู้ใช้ เส้นทางสัญจร ไปมา	ประชาชน ได้รับความ สะดวกในการ สัญจรยิ่งขึ้น	กองช่าง
				๑๐๐,๐๐๐	๑๐๐,๐๐๐	๑๐๐,๐๐๐	๑๐๐,๐๐๐	๑๐๐,๐๐๐			

ก. ยุทธศาสตร์ชาติ ๒๐ ปี ยุทธศาสตร์ที่ ๒. ด้านการสร้าง ความสามารถ ในการแข่งขัน

ข. แผนพัฒนาเศรษฐกิจและสังคมแห่งชาติ ฉบับที่ ๑๓ หมวดหมายที่ ๘. มีพื้นที่และเมือง อัจริยะที่น่าอยู่ปลอดภัยเติบโตได้

ค. Sustainable Development Goals : SDGs เป้าหมายที่ ๙. สร้างโครงสร้างพื้นฐานที่มีความทนทาน ส่งเสริมการพัฒนาอุตสาหกรรมที่ครอบคลุมและยั่งยืนและส่งเสริมนวัตกรรม

ง. ยุทธศาสตร์จังหวัดที่ ๓. การพัฒนาโครงสร้างพื้นฐาน ความทันสมัยของเมือง การคมนาคมโลจิสติกส์และการเชื่อมโยงภูมิภาค

จ. ยุทธศาสตร์การพัฒนาขององค์กรปกครองส่วนท้องถิ่นในเขตจังหวัด ยุทธศาสตร์ที่ ๒ พัฒนาเศรษฐกิจฐานรากให้เข้มแข็งและยั่งยืน

๒. ยุทธศาสตร์ พัฒนาเศรษฐกิจฐานรากให้เข้มแข็งและยั่งยืน

๒.๕ กลยุทธ์ที่ ส่งเสริมและพัฒนาด้านโครงสร้างพื้นฐาน ระบบไฟฟ้า ประปาและวิศวกรรมจราจรให้เชื่อมโยงและครอบคลุมทุกพื้นที่และมีระบบระบายน้ำที่ดี

๒.๒ แผนงาน แผนงานอุตสาหกรรมและการโยธา

ที่	โครงการ	วัตถุประสงค์	เป้าหมาย (ผลผลิตของโครงการ)	งบประมาณและที่มา					ตัวชี้วัด	ผลที่คาดว่าจะได้รับ	หน่วยงาน รับผิดชอบ
				๒๕๖๖ (บาท)	๒๕๖๗ (บาท)	๒๕๖๘ (บาท)	๒๕๖๙ (บาท)	๒๕๗๐ (บาท)			
แผนพัฒนาหมู่บ้าน หมู่ที่ ๘											
๗๖	โครงการก่อสร้างถนนคอนกรีตเสริมเหล็กสายคูส่งน้ำ ๑ (ต่อเนื่อง) หมู่ที่ ๘	เพื่อความสะดวกในการสัญจรไปมาของประชาชน	ก่อสร้างถนน คสล. กว้าง ๔ เมตร ยาว ๑,๒๐๐ เมตร หนา ๐.๑๕ เมตร ไหล่ทางหินปูข้างละ ๐.๕๐ เมตร หรือพื้นที่ไม่น้อยกว่า ๔,๘๐๐ ตารางเมตร (รายละเอียดตามปริมาณงานและแบบแปลนที่ อบต.นาทอนกำหนด) หมู่ที่ ๘	๐	๐	๒,๗๗๒,๐๐๐	๐	๐	ร้อยละ ๘๐ ของประชาชนที่ใช้เส้นทางสัญจรมีความปลอดภัยเพิ่มขึ้น	ประชาชนใช้เส้นทางสัญจรไปมาสะดวกและปลอดภัยยิ่งขึ้น	กองช่าง
๗๗	โครงการก่อสร้างถนนคอนกรีตเสริมสายทางเข้าฝายน้ำล้นคลอง (ห้วย) วังตง หมู่ที่ ๘	เพื่อความสะดวกในการสัญจรไปมาของประชาชน	ต่อเติมจากสายเดิม ก่อสร้างถนน คสล. กว้าง ๔ เมตร ยาว ๕๘๕ เมตร หนา ๐.๑๕ เมตร ไหล่ทางหินปูข้างละ ๐.๕๐ เมตร หรือพื้นที่ไม่น้อยกว่า ๒,๓๔๐ ตารางเมตร (รายละเอียดตามปริมาณงานและแบบแปลนที่ อบต.นาทอนกำหนด) หมู่ที่ ๘	๐	๑,๓๙๘,๙๐๐	๐	๐	๐	ความพึงพอใจร้อยละ ๘๐ ของผู้ใช้เส้นทางสัญจรไปมา	ประชาชนได้รับความสะดวกในการสัญจรยิ่งขึ้น	กองช่าง/(รหัสสายทาง สต.ถ. ๒๘๐๑๗)
				๐	๑,๓๙๘,๙๐๐	๒,๗๗๒,๐๐๐	๐	๐			

ก. ยุทธศาสตร์ชาติ ๒๐ ปี ยุทธศาสตร์ที่ ๒. ด้านการสร้าง ความสามารถ ในการแข่งขัน

ข. แผนพัฒนาเศรษฐกิจและสังคมแห่งชาติ ฉบับที่ ๑๓ มุขหมายที่ ๘. มีพื้นที่และเมือง อัจริยะที่น่าอยู่ปลอดภัยเติบโตได้

ค. Sustainable Development Goals : SDGs เป้าหมายที่ ๙. สร้างโครงสร้างพื้นฐานที่มีความทนทาน ส่งเสริมการพัฒนาอุตสาหกรรมที่ครอบคลุมและยั่งยืนและส่งเสริมนวัตกรรม

ง. ยุทธศาสตร์จังหวัดที่ ๓. การพัฒนาโครงสร้างพื้นฐาน ความทันสมัยของเมือง การคมนาคมโลจิสติกส์และการเชื่อมโยงภูมิภาค

จ. ยุทธศาสตร์การพัฒนาขององค์กรปกครองส่วนท้องถิ่นในเขตจังหวัด ยุทธศาสตร์ที่ ๒ พัฒนาเศรษฐกิจฐานรากให้เข้มแข็งและยั่งยืน

๒. ยุทธศาสตร์ พัฒนาเศรษฐกิจฐานรากให้เข้มแข็งและยั่งยืน

๒.๕ กลยุทธ์ที่ ส่งเสริมและพัฒนาด้านโครงสร้างพื้นฐาน ระบบไฟฟ้า ประปาและวิศวกรรมจราจรให้เชื่อมโยงและครอบคลุมทุกพื้นที่และมีระบบระบายน้ำที่ดี

๒.๒ แผนงาน แผนงานอุตสาหกรรมและการโยธา

ที่	โครงการ	วัตถุประสงค์	เป้าหมาย (ผลผลิตของโครงการ)	งบประมาณและที่มา					ตัวชี้วัด	ผลที่คาดว่าจะได้รับ	หน่วยงานรับผิดชอบ
				๒๕๖๖ (บาท)	๒๕๖๗ (บาท)	๒๕๖๘ (บาท)	๒๕๖๙ (บาท)	๒๕๗๐ (บาท)			
แผนพัฒนาหมู่บ้าน หมู่ที่ ๘											
๗๘	โครงการก่อสร้างถนนคอนกรีตเสริมเหล็กสายคูส่งน้ำ ๒ หมู่ที่ ๘	เพื่อความสะดวกในการสัญจรไปมาของประชาชน	ก่อสร้างถนนคอนกรีตเสริมเหล็กกว้าง ๔ เมตร ยาว ๑,๒๗๐ เมตร หนา ๐.๑๕ เมตร ไหล่ทางหินผุข้างละ ๐.๕๐ เมตร หรือพื้นที่ไม่น้อยกว่า ๕,๐๘๐ ตารางเมตร (รายละเอียดตามปริมาณงานและแบบแปลนที่ อบต.นาทอน กำหนด) หมู่ที่ ๘	๐	๐	๓,๒๘๗,๓๐๐	๐	๐	ร้อยละ ๘๐ ของประชาชนที่ใช้เส้นทางสัญจรมีความปลอดภัยเพิ่มขึ้น	ประชาชนใช้เส้นทางสัญจรไปมาสะดวกและปลอดภัยยิ่งขึ้น	กองช่าง
				๐	๐	๓,๒๘๗,๓๐๐	๐	๐			

ก. ยุทธศาสตร์ชาติ ๒๐ ปี ยุทธศาสตร์ที่ ๒. ด้านการสร้าง ความสามารถในการแข่งขัน

ข. แผนพัฒนาเศรษฐกิจและสังคมแห่งชาติ ฉบับที่ ๑๓ หมวดหมายที่ ๘. มีพื้นที่และเมือง อัจริยะที่น่าอยู่ปลอดภัยเติบโตได้

ค. Sustainable Development Goals : SDGs เป้าหมายที่ ๙. สร้างโครงสร้างพื้นฐานที่มีความทนทาน ส่งเสริมการพัฒนาอุตสาหกรรมที่ครอบคลุมและยั่งยืนและส่งเสริมนวัตกรรม

ง. ยุทธศาสตร์จังหวัดที่ ๓. การพัฒนาโครงสร้างพื้นฐาน ความทันสมัยของเมือง การคมนาคมโลจิสติกส์และการเชื่อมโยงภูมิภาค

จ. ยุทธศาสตร์การพัฒนาขององค์กรปกครองส่วนท้องถิ่นในเขตจังหวัด ยุทธศาสตร์ที่ ๒ พัฒนาเศรษฐกิจฐานรากให้เข้มแข็งและยั่งยืน

๒. ยุทธศาสตร์ พัฒนาเศรษฐกิจฐานรากให้เข้มแข็งและยั่งยืน

๒.๕ กลยุทธ์ที่ ส่งเสริมและพัฒนาด้านโครงสร้างพื้นฐาน ระบบไฟฟ้า ประปาและวิศวกรรมจราจรให้เชื่อมโยงและครอบคลุมทุกพื้นที่และมีระบบระบายน้ำที่ดี

๒.๒ แผนงาน แผนงานอุตสาหกรรมและการโยธา

ที่	โครงการ	วัตถุประสงค์	เป้าหมาย (ผลผลิตของโครงการ)	งบประมาณและที่มา					ตัวชี้วัด KPI	ผลที่คาดว่าจะ จะได้รับ	หน่วยงาน รับผิดชอบ
				๒๕๖๖ (บาท)	๒๕๖๗ (บาท)	๒๕๖๘ (บาท)	๒๕๖๙ (บาท)	๒๕๗๐ (บาท)			
แผนพัฒนาหมู่บ้าน หมู่ที่ ๘											
๗๙	โครงการก่อสร้างถนนคอนกรีตเสริมเหล็กสายเข้าเขานางดำ หมู่ที่ ๘	เพื่อความสะดวกในการสัญจรไปมาของประชาชน	ก่อสร้างถนน คสล. กว้าง ๕ เมตร ยาว ๙๐๐ เมตร หนา ๐.๑๕ เมตร ไหล่ทางหินผุข้างละ ๐.๕๐ เมตร หรือพื้นที่ไม่น้อยกว่า ๔,๕๐๐ ตารางเมตร (รายละเอียดตามปริมาณงานและแบบแปลนที่ อบต.นาทอน กำหนด) หมู่ที่ ๘	๐	๐	๑,๑๗๘,๐๐๐	๐	๐	ความพึงพอใจร้อยละ ๘๐ ของผู้ใช้เส้นทางสัญจรไปมา	ประชาชนได้รับความสะดวกในการสัญจรยิ่งขึ้น	กองช่าง
๘๐	โครงการก่อสร้างถนนคอนกรีตเสริมเหล็กสายบ้านหลวงพิช - บ้านนายสมหมาย หมู่ที่ ๘	เพื่อให้ประชาชนมีถนนใช้ที่ได้มาตรฐาน	ก่อสร้างถนน คสล. กว้าง ๔ เมตร ยาว ๙๐๐ เมตร หนา ๐.๑๕ เมตร ไหล่ทางหินผุข้างละ ๐.๕๐ เมตร หรือพื้นที่ไม่น้อยกว่า ๓,๖๐๐ ตารางเมตร (รายละเอียดตามปริมาณงานและแบบแปลนที่ อบต.นาทอน กำหนด) หมู่ที่ ๘	๐	๒,๔๐๐,๐๐๐	๐	๐	๐	ความพึงพอใจร้อยละ ๘๐ ของผู้ใช้เส้นทาง	ประชาชนได้รับความสะดวกในการสัญจรยิ่งขึ้น	กองช่าง
				๐	๒,๔๐๐,๐๐๐	๑,๑๗๘,๐๐๐	๐	๐			

ก. ยุทธศาสตร์ชาติ ๒๐ ปี ยุทธศาสตร์ที่ ๒. ด้านการสร้าง ความสามารถ ในการแข่งขัน

ข. แผนพัฒนาเศรษฐกิจและสังคมแห่งชาติ ฉบับที่ ๑๓ หมายความว่า ๘. มีพื้นที่และเมือง อัจริยะที่น่าอยู่ปลอดภัยเติบโตได้

ค. Sustainable Development Goals : SDGs เป้าหมายที่ ๙. สร้างโครงสร้างพื้นฐานที่มีความทนทาน ส่งเสริมการพัฒนาอุตสาหกรรมที่ครอบคลุมและยั่งยืนและส่งเสริมนวัตกรรม

ง. ยุทธศาสตร์จังหวัดที่ ๓. การพัฒนาโครงสร้างพื้นฐาน ความทันสมัยของเมือง การคมนาคมโลจิสติกส์และการเชื่อมโยงภูมิภาค

จ. ยุทธศาสตร์การพัฒนาขององค์กรปกครองส่วนท้องถิ่นในเขตจังหวัด ยุทธศาสตร์ที่ ๒ พัฒนาเศรษฐกิจฐานรากให้เข้มแข็งและยั่งยืน

๒. ยุทธศาสตร์ พัฒนาเศรษฐกิจฐานรากให้เข้มแข็งและยั่งยืน

๒.๕ กลยุทธ์ที่ ส่งเสริมและพัฒนาด้านโครงสร้างพื้นฐาน ระบบไฟฟ้า ประปาและวิศวกรรมจราจรให้เชื่อมโยงและครอบคลุมทุกพื้นที่และมีระบบระบายน้ำที่ดี

๒.๒ แผนงาน แผนงานอุตสาหกรรมและการโยธา

ที่	โครงการ	วัตถุประสงค์	เป้าหมาย	งบประมาณและที่มา					ตัวชี้วัด	ผลที่คาดว่าจะได้รับ	หน่วยงาน
			(ผลผลิตของโครงการ)	๒๕๖๖ (บาท)	๒๕๖๗ (บาท)	๒๕๖๘ (บาท)	๒๕๖๙ (บาท)	๒๕๗๐ (บาท)	KPI	จะได้รับ	รับผิดชอบ
แผนพัฒนาหมู่บ้าน หมู่ที่ ๘											
๘๑	โครงการก่อสร้างถนนคอนกรีตเสริมเหล็กสายบ้านทุ่งใหญ่ - ป่าชุมชน หมู่ที่ ๘	เพื่อให้ประชาชนมีถนนใช้ได้มาตรฐาน	ก่อสร้างถนน คสล. กว้าง ๔ เมตร ยาว ๑,๒๐๐ เมตร หนา ๐.๑๕ เมตร ไหล่ทางหินผุข้างละ ๐.๕๐ เมตร หรือพื้นที่ไม่น้อยกว่า ๔,๘๐๐ ตารางเมตร (รายละเอียดตามปริมาณงานและแบบแปลนที่ อบต.นาทอน กำหนด) หมู่ที่ ๘	๐	๓,๖๐๐,๐๐๐	๐	๐	๐	ความพึงพอใจร้อยละ ๘๐ ของผู้ใช้เส้นทาง	ประชาชนได้รับการสัญจรยิ่งขึ้น	กองช่าง
๘๒	โครงการก่อสร้างถนนคอนกรีตเสริมเหล็กสายสำนักสงฆ์บ้านทุ่งใหญ่ หมู่ที่ ๘	เพื่อให้ประชาชนมีถนนใช้ได้มาตรฐาน	ก่อสร้างถนน คสล. กว้าง ๔ เมตร ยาว ๑,๐๐๐ เมตร หนา ๐.๑๕ เมตร ไหล่ทางหินผุข้างละ ๐.๕๐ เมตร หรือพื้นที่ไม่น้อยกว่า ๔,๐๐๐ ตารางเมตร (รายละเอียดตามปริมาณงานและแบบแปลนที่ อบต.นาทอน กำหนด) หมู่ที่ ๘	๐	๓,๐๐๐,๐๐๐	๐	๐	๐	ความพึงพอใจร้อยละ ๘๐ ของผู้ใช้เส้นทาง	ประชาชนได้รับการสัญจรยิ่งขึ้น	กองช่าง
				๐	๖,๖๐๐,๐๐๐	๐	๐	๐			

ก. ยุทธศาสตร์ชาติ ๒๐ ปี ยุทธศาสตร์ที่ ๒. ด้านการสร้าง ความสามารถในการแข่งขัน

ข. แผนพัฒนาเศรษฐกิจและสังคมแห่งชาติ ฉบับที่ ๑๓ หมุดหมายที่ ๘. มีพื้นที่และเมือง อัจฉริยะที่น่าอยู่ปลอดภัยเติบโตได้

ค. Sustainable Development Goals : SDGs เป้าหมายที่ ๙. สร้างโครงสร้างพื้นฐานที่มีความทนทาน ส่งเสริมการพัฒนาอุตสาหกรรมที่ครอบคลุมและยั่งยืนและส่งเสริมนวัตกรรม

ง. ยุทธศาสตร์จังหวัดที่ ๓. การพัฒนาโครงสร้างพื้นฐาน ความทันสมัยของเมือง การคมนาคมโลจิสติกส์และการเชื่อมโยงภูมิภาค

จ. ยุทธศาสตร์การพัฒนาขององค์กรปกครองส่วนท้องถิ่นในเขตจังหวัด ยุทธศาสตร์ที่ ๒ พัฒนาเศรษฐกิจฐานรากให้เข้มแข็งและยั่งยืน

๒. ยุทธศาสตร์ พัฒนาเศรษฐกิจฐานรากให้เข้มแข็งและยั่งยืน

๒.๕ กลยุทธ์ที่ ส่งเสริมและพัฒนาด้านโครงสร้างพื้นฐาน ระบบไฟฟ้า ประปาและวิศวกรรมจราจรให้เชื่อมโยงและครอบคลุมทุกพื้นที่และมีระบบระบายน้ำที่ดี

๒.๒ แผนงาน แผนงานอุตสาหกรรมและการโยธา

ที่	โครงการ	วัตถุประสงค์	เป้าหมาย	งบประมาณและที่มา					ตัวชี้วัด	ผลที่คาดว่าจะได้รับ	หน่วยงาน
			(ผลผลิตของโครงการ)	๒๕๖๖ (บาท)	๒๕๖๗ (บาท)	๒๕๖๘ (บาท)	๒๕๖๙ (บาท)	๒๕๗๐ (บาท)	KPI	จะได้รับ	รับผิดชอบ
แผนพัฒนาหมู่บ้าน หมู่ที่ ๘											
๘๓	โครงการปรับปรุงภูมิทัศน์ฝายน้ำล้นห้วยวังตง หมู่ที่ ๘	เพื่อปรับปรุงภูมิทัศน์แหล่งท่องเที่ยวให้ดีขึ้น	ปรับปรุงภูมิทัศน์อ่างเก็บน้ำวังตงเป็นแหล่งท่องเที่ยว (รายละเอียดตามปริมาณงานและแบบแปลนที่ อบต.นาทอนกำหนด) หมู่ที่ ๘	๐	๐	๒๐๐,๐๐๐	๐	๐	ประชาชนนักท่องเที่ยวมีความพึงพอใจร้อยละ ๘๐	มีประชาชนมาท่องเที่ยวเพิ่มขึ้น	สำนักปลัด/กองช่าง
๘๔	โครงการก่อสร้างลานกีฬาและปรับปรุงภูมิทัศน์สนามกีฬากลาง อ. หุ่นหว้า	เพื่อส่งเสริมให้เด็ก, เยาวชน, ประชาชนรักการออกกำลังกาย	ก่อสร้างลานกีฬาและปรับปรุงภูมิทัศน์สนามกีฬากลาง อ. หุ่นหว้า (รายละเอียดตามปริมาณงานและแบบแปลนที่ อบต.นาทอนกำหนด) หมู่ที่ ๘	๐	๑,๐๐๐,๐๐๐	๐	๐	๐	ความพึงพอใจร้อยละ ๘๐ ของผู้ใช้บริการสนามกีฬากลาง อ. หุ่นหว้า	เด็ก,เยาวชนร่างกายแข็งแรงห่างไกลยาเสพติด	กองการศึกษาฯ/กองช่าง
				๐	๑,๐๐๐,๐๐๐	๒๐๐,๐๐๐	๐	๐			
รวมเป็นเงิน				๑๐๐,๐๐๐	๑๑,๘๑๑,๙๐๐	๗,๕๓๗,๓๐๐	๑๐๐,๐๐๐	๑๐๐,๐๐๐			

ก. ยุทธศาสตร์ชาติ ๒๐ ปี ยุทธศาสตร์ที่ ๒. ด้านการสร้าง ความสามารถในการแข่งขัน

ข. แผนพัฒนาเศรษฐกิจและสังคมแห่งชาติ ฉบับที่ ๑๓ หมู่ความที่ ๘. มีพื้นที่และเมือง อัจริยะที่น่าอยู่ปลอดภัยเติบโตได้

ค. Sustainable Development Goals : SDGs เป้าหมายที่ ๙. สร้างโครงสร้างพื้นฐานที่มีความทนทาน ส่งเสริมการพัฒนาอุตสาหกรรมที่ครอบคลุมและยั่งยืนและส่งเสริมนวัตกรรม

ง. ยุทธศาสตร์จังหวัดที่ ๓. การพัฒนาโครงสร้างพื้นฐาน ความทันสมัยของเมือง การคมนาคมโลจิสติกส์และการเชื่อมโยงภูมิภาค

จ. ยุทธศาสตร์การพัฒนาขององค์กรปกครองส่วนท้องถิ่นในเขตจังหวัด ยุทธศาสตร์ที่ ๒ พัฒนาเศรษฐกิจฐานรากให้เข้มแข็งและยั่งยืน

๒. ยุทธศาสตร์ พัฒนาเศรษฐกิจฐานรากให้เข้มแข็งและยั่งยืน

๒.๕ กลยุทธ์ที่ ส่งเสริมและพัฒนาด้านโครงสร้างพื้นฐาน ระบบไฟฟ้า ประปาและวิศวกรรมจราจรให้เชื่อมโยงและครอบคลุมทุกพื้นที่และมีระบบระบายน้ำที่ดี

๒.๒ แผนงาน แผนงานอุตสาหกรรมและการโยธา

ที่	โครงการ	วัตถุประสงค์	เป้าหมาย	งบประมาณและที่มา					ตัวชี้วัด	ผลที่คาดว่าจะ	หน่วยงาน
			(ผลผลิตของโครงการ)	๒๕๖๖ (บาท)	๒๕๖๗ (บาท)	๒๕๖๘ (บาท)	๒๕๖๙ (บาท)	๒๕๗๐ (บาท)	KPI	จะได้รับ	รับผิดชอบ
แผนพัฒนาหมู่บ้าน หมู่ที่ ๙											
๘๕	โครงการก่อสร้างถนนดินเดิมสายบ้านใหม่ (น้องหนัน) หมู่ที่ ๙	เพื่อความสะดวกในการสัญจรไปมาของประชาชน	บุกเบิกถนนดินเดิมกว้าง ๕ เมตร ยาว ๓๕๐ เมตร (รายละเอียดตามปริมาณงานและแบบแปลนที่ อบต.นาทอนกำหนด) หมู่ที่ ๙	๐	๐	๐	๒๓๖,๓๐๐	๐	ความพึงพอใจร้อยละ ๘๐ ของผู้ใช้เส้นทางสัญจรไปมา	ประชาชนได้รับความสะดวกในการสัญจรยิ่งขึ้น	กองช่าง
๘๖	โครงการก่อสร้างถนนดินเดิมสายบ้านนางรอมล๊ะ หมู่ที่ ๙	เพื่อความสะดวกในการสัญจรไปมาของประชาชน	บุกเบิกถนนดินเดิม กว้าง ๕ เมตร ยาว ๑,๐๐๐ เมตร (รายละเอียดตามปริมาณงานและแบบแปลนที่ อบต.นาทอนกำหนด) หมู่ที่ ๙	๐	๐	๖๗๕,๐๐๐	๐	๐	ความพึงพอใจร้อยละ ๘๐ ของผู้ใช้เส้นทางสัญจรไปมา	ประชาชนได้รับความสะดวกในการสัญจรยิ่งขึ้น	กองช่าง
				๐	๐	๖๗๕,๐๐๐	๒๓๖,๓๐๐	๐			

ก. ยุทธศาสตร์ชาติ ๒๐ ปี ยุทธศาสตร์ที่ ๒. ด้านการสร้าง ความสามารถ ในการแข่งขัน

ข. แผนพัฒนาเศรษฐกิจและสังคมแห่งชาติ ฉบับที่ ๑๓ หมายเหตุที่ ๘. มีพื้นที่และเมือง อัจฉริยะที่น่าอยู่ปลอดภัยเติบโตได้

ค. Sustainable Development Goals : SDGs เป้าหมายที่ ๙. สร้างโครงสร้างพื้นฐานที่มีความทนทาน ส่งเสริมการพัฒนาอุตสาหกรรมที่ครอบคลุมและยั่งยืนและส่งเสริมนวัตกรรม

ง. ยุทธศาสตร์จังหวัดที่ ๓. การพัฒนาโครงสร้างพื้นฐาน ความทันสมัยของเมือง การคมนาคมโลจิสติกส์และการเชื่อมโยงภูมิภาค

จ. ยุทธศาสตร์การพัฒนาขององค์กรปกครองส่วนท้องถิ่นในเขตจังหวัด ยุทธศาสตร์ที่ ๒ พัฒนาเศรษฐกิจฐานรากให้เข้มแข็งและยั่งยืน

๒. ยุทธศาสตร์ พัฒนาเศรษฐกิจฐานรากให้เข้มแข็งและยั่งยืน

๒.๕ กลยุทธ์ที่ ส่งเสริมและพัฒนาด้านโครงสร้างพื้นฐาน ระบบไฟฟ้า ประปาและวิศวกรรมจราจรให้เชื่อมโยงและครอบคลุมทุกพื้นที่และมีระบบระบายน้ำที่ดี

๒.๒ แผนงาน แผนงานอุตสาหกรรมและการโยธา

ที่	โครงการ	วัตถุประสงค์	เป้าหมาย (ผลผลิตของโครงการ)	งบประมาณและที่มา					ตัวชี้วัด KPI	ผลที่คาดว่าจะได้รับ	หน่วยงาน รับผิดชอบ
				๒๕๖๖ (บาท)	๒๕๖๗ (บาท)	๒๕๖๘ (บาท)	๒๕๖๙ (บาท)	๒๕๗๐ (บาท)			
แผนพัฒนาหมู่บ้าน หมู่ที่ ๙											
๘๗	โครงการก่อสร้างถนนคอนกรีตเสริมเหล็กสายหน้าควน หมู่ที่ ๙	เพื่อความสะดวกในการสัญจรไปมาของประชาชน	ก่อสร้างถนน คสล. กว้าง ๔ เมตร ยาว ๑,๗๓๐ เมตร หนา ๐.๑๕ เมตร ไหล่ทางหินปูข้างละ ๐.๕๐ เมตร หรือพื้นที่ไม่น้อยกว่า ๖,๙๒๐ ตารางเมตร พร้อมวางท่อระบายน้ำ (รายละเอียดตามปริมาณงานและแบบแปลนที่ อบต.นาทอน กำหนด) หมู่ที่ ๙	๐	๐	๔,๒๘๙,๑๐๐	๐	๐	ร้อยละ ๘๐ ของประชาชนที่ใช้เส้นทางสัญจรมีความปลอดภัยเพิ่มขึ้น	ประชาชนใช้เส้นทางสัญจรไปมาสะดวกและปลอดภัยยิ่งขึ้น	กองช่าง
๘๘	โครงการก่อสร้างถนนคอนกรีตเสริมเหล็กสายบ้านไต่ะอิมาม หมู่ที่ ๙	เพื่อความสะดวกในการสัญจรไปมาของประชาชน	ก่อสร้างถนน คสล. กว้าง ๔ เมตร ยาว ๓๒ เมตร หนา ๐.๑๕ เมตร ไหล่ทางหินปูข้างละ ๐.๕๐ เมตรหรือพื้นที่ไม่น้อยกว่า ๙๒๐ ตารางเมตร (รายละเอียดตามปริมาณงานและแบบแปลนที่ อบต.นาทอน กำหนด) หมู่ที่ ๙	๐	๙๖,๐๐๐	๐	๐	๐	ความพึงพอใจร้อยละ ๘๐ ของผู้ใช้เส้นทางสัญจรไปมา	ประชาชนได้รับความสะดวกในการสัญจรยิ่งขึ้น	กองช่าง
				๐	๙๖,๐๐๐	๔,๒๘๙,๑๐๐	๐	๐			

ก. ยุทธศาสตร์ชาติ ๒๐ ปี ยุทธศาสตร์ที่ ๒. ด้านการสร้าง ความสามารถ ในการแข่งขัน

ข. แผนพัฒนาเศรษฐกิจและสังคมแห่งชาติ ฉบับที่ ๑๓ หมายความว่า ๘. มีพื้นที่และเมือง อัจริยะที่น่าอยู่ปลอดภัยเติบโตได้

ค. Sustainable Development Goals : SDGs เป้าหมายที่ ๙. สร้างโครงสร้างพื้นฐานที่มีความทนทาน ส่งเสริมการพัฒนาอุตสาหกรรมที่ครอบคลุมและยั่งยืนและส่งเสริมนวัตกรรม

ง. ยุทธศาสตร์จังหวัดที่ ๓. การพัฒนาโครงสร้างพื้นฐาน ความทันสมัยของเมือง การคมนาคมโลจิสติกส์และการเชื่อมโยงภูมิภาค

จ. ยุทธศาสตร์การพัฒนาขององค์กรปกครองส่วนท้องถิ่นในเขตจังหวัด ยุทธศาสตร์ที่ ๒ พัฒนาเศรษฐกิจฐานรากให้เข้มแข็งและยั่งยืน

๒. ยุทธศาสตร์ พัฒนาเศรษฐกิจฐานรากให้เข้มแข็งและยั่งยืน

๒.๕ กลยุทธ์ที่ ส่งเสริมและพัฒนาด้านโครงสร้างพื้นฐาน ระบบไฟฟ้า ประปาและวิศวกรรมจราจรให้เชื่อมโยงและครอบคลุมทุกพื้นที่และมีระบบระบายน้ำที่ดี

๒.๒ แผนงาน แผนงานอุตสาหกรรมและการโยธา

ที่	โครงการ	วัตถุประสงค์	เป้าหมาย (ผลผลิตของโครงการ)	งบประมาณและที่มา					ตัวชี้วัด KPI	ผลที่คาดว่าจะได้รับ	หน่วยงาน รับผิดชอบ
				๒๕๖๖ (บาท)	๒๕๖๗ (บาท)	๒๕๖๘ (บาท)	๒๕๖๙ (บาท)	๒๕๗๐ (บาท)			
แผนพัฒนาหมู่บ้าน หมู่ที่ ๙											
๘๙	โครงการก่อสร้างคูระบายน้ำ ๒ ฟุตข้างทางถนนสายหลังตลาดนัดบ้านวังเจริญราษฎร์ หมู่ที่ ๙	เพื่อลดปัญหาน้ำท่วมขังเพื่ออำนวยความสะดวกประชาชน	ก่อสร้างคูระบายน้ำ คสล. กว้าง ๐.๕๐ เมตร ยาว ๔๖๐ เมตร ลึก ๐.๓๐ เมตร (รายละเอียดตามปริมาณงานและแบบแปลนที่ อบต.นาทอนกำหนด) หมู่ที่ ๙	๐	๙๖๖,๐๐๐	๐	๐	๐	ลดปัญหาน้ำท่วมขังได้ ร้อยละ ๙๐	สามารถลดปัญหาน้ำท่วมขัง	กองช่าง
				๐	๙๖๖,๐๐๐	๐	๐	๐			
รวมเป็นเงิน				๐	๑,๐๖๒,๐๐๐	๔,๙๖๔,๑๐๐	๒๓๖,๓๐๐	๐			

รายละเอียดโครงการพัฒนา

แผนพัฒนาท้องถิ่น (พ.ศ. ๒๕๖๖ - ๒๕๗๐)

สำหรับ โครงการที่เกี่วข้องกับภาพขององค์กรปกครองส่วนท้องถิ่น
องค์การบริหารส่วนตำบลนาทอน อำเภอทุ่งหว้า จังหวัดสตูล

ก. ยุทธศาสตร์ชาติ ๒๐ ปี ยุทธศาสตร์ที่ ๒. ด้านการสร้าง ความสามารถ ในการแข่งขัน

ข. แผนพัฒนาเศรษฐกิจและสังคมแห่งชาติ ฉบับที่ ๑๓ หมวดหมายที่ ๘. มีพื้นที่และเมือง อัจริยะที่น่าอยู่ปลอดภัยเติบโตได้

ค. Sustainable Development Goals : SDGs เป้าหมายที่ ๙. สร้างโครงสร้างพื้นฐานที่มีความทนทาน ส่งเสริมการพัฒนาอุตสาหกรรมที่ครอบคลุมและยั่งยืนและส่งเสริมนวัตกรรม

ง. ยุทธศาสตร์ที่จังหวัดที่ ๑. การเสริมสร้างเศรษฐกิจ และสร้างมูลค่าเพิ่มจากอุทยานธรณีโลก การท่องเที่ยว การเกษตรและการค้าสู่อาเซียน ที่เติบโตอย่างต่อเนื่อง

จ. ยุทธศาสตร์การพัฒนาขององค์กรปกครองส่วนท้องถิ่นในเขตจังหวัด ยุทธศาสตร์ที่ ๒ พัฒนาเศรษฐกิจฐานรากให้เข้มแข็งและยั่งยืน

๒. ยุทธศาสตร์ พัฒนาเศรษฐกิจฐานรากให้เข้มแข็งและยั่งยืน

๒.๖ กลยุทธ์ที่ ส่งเสริมและพัฒนาด้านโครงสร้างพื้นฐาน ระบบไฟฟ้า ประปาและวิศวกรรมจราจรให้เชื่อมโยงและครอบคลุมทุกพื้นที่และมีระบบระบายน้ำที่ดี

๒.๒ แผนงาน แผนงานอุตสาหกรรมและการโยธา

ที่	โครงการ	วัตถุประสงค์	เป้าหมาย (ผลผลิตของโครงการ)	งบประมาณและที่มา					ตัวชี้วัด KPI	ผลที่คาดว่าจะ จะได้รับ	หน่วยงาน รับผิดชอบ
				๒๕๖๖ (บาท)	๒๕๖๗ (บาท)	๒๕๖๘ (บาท)	๒๕๖๙(บาท)	๒๕๗๐(บาท)			
๑	โครงการก่อสร้างคูระบาย คลส. ถนนทางหลวงชนบทสายนาทอน - มะหัง หมู่ที่	เพื่อลดปัญหา น้ำท่วมขังเพื่ออำนวยความสะดวกประชาชน	รายละเอียดตามแบบแปลนที่ อบต. กำหนดท่อระบายน้ำ หมู่ที่ ๑	๐	๐	๖๐๐,๐๐๐	๐	๐	ลดปัญหา น้ำท่วมขังได้ ร้อยละ ๙๐	สามารถลด ปัญหา น้ำท่วมขัง	กองช่าง/ทางหลวงชนบท
๒	โครงการติดตั้งไฟฟ้าสาธารณะ พลังแสงอาทิตย์ โซล่าเซลล์ในตำบลนาทอน หมู่ที่ ๑ - ๙	เพื่อลดพื้นที่เสี่ยงในเวลากลางคืนเพื่อลดปัญหาอาชญากรรมในพื้นที่เพื่อเพิ่มความสว่าง	ติดตั้งระบบไฟฟ้าส่องสว่าง โซล่าเซลล์ในพื้นที่เสี่ยง หมู่ที่ ๑ - ๙	๕,๐๐๐,๐๐๐	๕,๐๐๐,๐๐๐	๕,๐๐๐,๐๐๐	๕,๐๐๐,๐๐๐	๕,๐๐๐,๐๐๐	ความพึงพอใจ ร้อยละ ๙๐ ของประชาชนในพื้นที่	ลดพื้นที่เสี่ยงในเวลากลางคืนลดปัญหาอาชญากรรมในพื้นที่	กองช่าง/หน่วยงานอื่น
				๕,๐๐๐,๐๐๐	๕,๐๐๐,๐๐๐	๕,๖๐๐,๐๐๐	๕,๐๐๐,๐๐๐	๕,๐๐๐,๐๐๐			

ก. ยุทธศาสตร์ชาติ ๒๐ ปี ยุทธศาสตร์ที่ ๒. ด้านการสร้าง ความสามารถ ในการแข่งขัน

ข. แผนพัฒนาเศรษฐกิจและสังคมแห่งชาติ ฉบับที่ ๑๓ หมายความว่า ๘. มีพื้นที่และเมือง อัจฉริยะที่น่าอยู่ปลอดภัยเติบโตได้

ค. Sustainable Development Goals : SDGs เป้าหมายที่ ๙. สร้างโครงสร้างพื้นฐานที่มีความทนทาน ส่งเสริมการพัฒนาอุตสาหกรรมที่ครอบคลุมและยั่งยืนและส่งเสริมนวัตกรรม

ง. ยุทธศาสตร์ที่จังหวัดที่ ๑. การเสริมสร้างเศรษฐกิจ และสร้างมูลค่าเพิ่มจากอุทยานธรณีโลก การท่องเที่ยว การเกษตรและการค้าสู่อาเซียน ที่เติบโตอย่างต่อเนื่อง

จ. ยุทธศาสตร์การพัฒนาขององค์กรปกครองส่วนท้องถิ่นในเขตจังหวัด ยุทธศาสตร์ที่ ๒ พัฒนาเศรษฐกิจฐานรากให้เข้มแข็งและยั่งยืน

๒. ยุทธศาสตร์ พัฒนาเศรษฐกิจฐานรากให้เข้มแข็งและยั่งยืน

๒.๖ กลยุทธ์ที่ ส่งเสริมและพัฒนาด้านโครงสร้างพื้นฐาน ระบบไฟฟ้า ประปาและวิศวกรรมจราจรให้เชื่อมโยงและครอบคลุมทุกพื้นที่และมีระบบระบายน้ำที่ดี

๒.๒ แผนงาน แผนงานอุตสาหกรรมและการโยธา

ที่	โครงการ	วัตถุประสงค์	เป้าหมาย (ผลผลิตของโครงการ)	งบประมาณและที่มา					ตัวชี้วัด KPI	ผลที่คาดว่าจะได้รับ	หน่วยงาน รับผิดชอบ
				๒๕๖๖ (บาท)	๒๕๖๗ (บาท)	๒๕๖๘ (บาท)	๒๕๖๙(บาท)	๒๕๗๐(บาท)			
๓	โครงการขุดลอกแหล่งน้ำสาธารณะภายในตำบล หมู่ที่ ๑ -๙	เพื่อป้องกันและแก้ไขปัญหาน้ำท่วมขัง เพื่อมีน้ำอุปโภคและบริโภคใช้	ขุดลอกห้วย ขุดลอกสระน้ำ ขุดลอกคลองสาธารณะ (รายละเอียดตามปริมาณงานและแบบแปลนที่ อบรม ทอนกำหนด) หมู่ที่ ๑-๙	๖,๐๐๐,๐๐๐	๖,๐๐๐,๐๐๐	๖,๐๐๐,๐๐๐	๖,๐๐๐,๐๐๐	๖,๐๐๐,๐๐๐	ร้อยละ ๘๐ ของจำนวนครัวเรือนมีน้ำใช้อย่างเพียงพอ	ประชาชนมีน้ำใช้การอุปโภคและบริโภค	กองช่าง/ หน่วยงานอื่นที่เกี่ยวข้อง
				๖,๐๐๐,๐๐๐	๖,๐๐๐,๐๐๐	๖,๐๐๐,๐๐๐	๖,๐๐๐,๐๐๐	๖,๐๐๐,๐๐๐			

ก. ยุทธศาสตร์ชาติ ๒๐ ปี ยุทธศาสตร์ที่ ๒. ด้านการสร้าง ความสามารถ ในการแข่งขัน

ข. แผนพัฒนาเศรษฐกิจและสังคมแห่งชาติ ฉบับที่ ๑๓ หมายความว่า ๘. มีพื้นที่และเมือง อัจฉริยะที่น่าอยู่ปลอดภัยเติบโตได้

ค. Sustainable Development Goals : SDGs เป้าหมายที่ ๙. สร้างโครงสร้างพื้นฐานที่มีความทนทาน ส่งเสริมการพัฒนาอุตสาหกรรมที่ครอบคลุมและยั่งยืนและส่งเสริมนวัตกรรม

ง. ยุทธศาสตร์ที่จังหวัดที่ ๑. การเสริมสร้างเศรษฐกิจ และสร้างมูลค่าเพิ่มจากอุทยานธรณีโลก การท่องเที่ยว การเกษตรและการค้าสู่อาเซียน ที่เติบโตอย่างต่อเนื่อง

จ. ยุทธศาสตร์การพัฒนาขององค์กรปกครองส่วนท้องถิ่นในเขตจังหวัด ยุทธศาสตร์ที่ ๒ พัฒนาเศรษฐกิจฐานรากให้เข้มแข็งและยั่งยืน

๒. ยุทธศาสตร์ พัฒนาเศรษฐกิจฐานรากให้เข้มแข็งและยั่งยืน

๒.๖ กลยุทธ์ที่ ส่งเสริมและพัฒนาด้านโครงสร้างพื้นฐาน ระบบไฟฟ้า ประปาและวิศวกรรมจราจรให้เชื่อมโยงและครอบคลุมทุกพื้นที่และมีระบบระบายน้ำที่ดี

๒.๒ แผนงาน แผนงานอุตสาหกรรมและการโยธา

ที่	โครงการ	วัตถุประสงค์	เป้าหมาย (ผลผลิตของโครงการ)	งบประมาณและที่มา					ตัวชี้วัด KPI	ผลที่คาดว่าจะได้รับ	หน่วยงาน รับผิดชอบ
				๒๕๖๖ (บาท)	๒๕๖๗ (บาท)	๒๕๖๘ (บาท)	๒๕๖๙(บาท)	๒๕๗๐(บาท)			
๔	โครงการก่อสร้างถนนคอนกรีตเสริมเหล็กสายลานข้างเชื่อมแหล่งอุทยานธรณีโลก หมู่ที่ ๔	เพื่อเชื่อมแหล่งท่องเที่ยวอุทยานธรณีโลก เพื่อความสะดวกในการสัญจรไปมาของประชาชน	ก่อสร้างถนนคสล.กว้าง ๔ เมตร ยาว ๗๒๐ เมตร หนา ๐.๑๕ เมตร ไหล่ทางหินผุข้างละ ๐.๕๐ เมตร หรือพื้นที่คอนกรีตไม่น้อยกว่า ๒,๘๘๐ ตารางเมตร หมู่ที่ ๔	๐	๐	๒,๐๐๐,๐๐๐	๐	๐	ร้อยละ ๘๐ ของประชาชนที่ใช้เส้นทางสัญจรมีความพึงพอใจ	ประชาชนใช้เส้นทางสัญจรไปมาสะดวกและปลอดภัยยิ่งขึ้น	กองช่าง/หน่วยงานอื่นที่เกี่ยวข้อง
๕	โครงการก่อสร้างท่าเทียบเรือประมงชายฝั่ง หมู่ที่ ๕	เพื่ออำนวยความสะดวกให้ชาวประมงชายฝั่งในการจอดเรือขึ้นปลาและเก็บเครื่องมือประมง	ก่อสร้างท่าเทียบเรือประมง กว้าง ๕ เมตร ยาว ๒๐ เมตร หมู่ที่ ๕	๐	๐	๔,๐๐๐,๐๐๐	๐	๐	ร้อยละ ๘๐ ของประชาชนที่ใช้บริการท่าเทียบเรือประมง	ประชาชนได้ความสะดวกในการประกอบอาชีพประมง	กองช่าง/หน่วยงานอื่นที่เกี่ยวข้อง
				๐	๐	๖,๐๐๐,๐๐๐	๐	๐			

ก. ยุทธศาสตร์ชาติ ๒๐ ปี ยุทธศาสตร์ที่ ๒. ด้านการสร้าง ความสามารถ ในการแข่งขัน

ข. แผนพัฒนาเศรษฐกิจและสังคมแห่งชาติ ฉบับที่ ๑๓ หมายความว่า ๘. มีพื้นที่และเมือง อัจฉริยะที่น่าอยู่ปลอดภัยเติบโตได้

ค. Sustainable Development Goals : SDGs เป้าหมายที่ ๙. สร้างโครงสร้างพื้นฐานที่มีความทนทาน ส่งเสริมการพัฒนาอุตสาหกรรมที่ครอบคลุมและยั่งยืนและส่งเสริมนวัตกรรม

ง. ยุทธศาสตร์ที่จังหวัดที่ ๑. การเสริมสร้างเศรษฐกิจ และสร้างมูลค่าเพิ่มจากอุทยานธรณีโลก การท่องเที่ยว การเกษตรและการค้าสู่อาเซียน ที่เติบโตอย่างต่อเนื่อง

จ. ยุทธศาสตร์การพัฒนาขององค์กรปกครองส่วนท้องถิ่นในเขตจังหวัด ยุทธศาสตร์ที่ ๒ พัฒนาเศรษฐกิจฐานรากให้เข้มแข็งและยั่งยืน

๒. ยุทธศาสตร์ พัฒนาเศรษฐกิจฐานรากให้เข้มแข็งและยั่งยืน

๒.๖ กลยุทธ์ที่ ส่งเสริมและพัฒนาด้านโครงสร้างพื้นฐาน ระบบไฟฟ้า ประปาและวิศวกรรมจราจรให้เชื่อมโยงและครอบคลุมทุกพื้นที่และมีระบบระบายน้ำที่ดี

๒.๒ แผนงาน แผนงานอุตสาหกรรมและการโยธา

ที่	โครงการ	วัตถุประสงค์	เป้าหมาย (ผลผลิตของโครงการ)	งบประมาณและที่มา					ตัวชี้วัด KPI	ผลที่คาดว่าจะได้รับ	หน่วยงาน รับผิดชอบ
				๒๕๖๖ (บาท)	๒๕๖๗ (บาท)	๒๕๖๘ (บาท)	๒๕๖๙(บาท)	๒๕๗๐(บาท)			
๖	โครงการก่อสร้างสะพานศึกษาธรรมชาติ ณ จุดเรียนรู้ป่าชายเลน (walk way) ชุมชนบ้าน ท่าศิลา	เพื่อให้เป็นแหล่งศึกษาธรรมชาติป่าชายเลนแก่เยาวชนและประชาชน	ก่สะพานศึกษาธรรมชาติ ระบบนิเวศน์ป่าชายเลนหมู่ที่ ๕	๐	๐	๕๐๐,๐๐๐	๐	๐	ร้อยละ ๙๐ ของผู้เข้าชมระบบนิเวศน์ป่าชายเลน	เยาวชนและประชาชนมีแหล่งได้ศึกษา ระบบนิเวศน์ป่าชายเลน	กองช่าง/ป่าชายเลน
๗	โครงการก่อสร้างทำเทียบเรือประมงชายฝั่ง หมู่ที่ ๖	เพื่ออำนวยความสะดวกให้ชาวประมงชายฝั่งในการจอดเรือขึ้นปลาและเก็บเครื่องมือประมง	ทำเทียบเรือประมง กว้าง ๕ ยาว ๒๐ เมตร หมู่ที่ ๖	๐	๐	๔,๐๐๐,๐๐๐	๐	๐	ร้อยละ ๘๐ ของประชาชนที่ใช้บริการทำเทียบเรือ	ประชาชนได้ความสะดวกในการประกอบอาชีพประมง	กองช่าง/หน่วยงานอื่นที่เกี่ยวข้อง
				๐	๐	๔,๕๐๐,๐๐๐	๐	๐			

ก. ยุทธศาสตร์ชาติ ๒๐ ปี ยุทธศาสตร์ที่ ๒. ด้านการสร้าง ความสามารถ ในการแข่งขัน

ข. แผนพัฒนาเศรษฐกิจและสังคมแห่งชาติ ฉบับที่ ๑๓ หมายความว่า ๘. มีพื้นที่และเมือง อัจฉริยะที่น่าอยู่ปลอดภัยเติบโตได้

ค. Sustainable Development Goals : SDGs เป้าหมายที่ ๙. สร้างโครงสร้างพื้นฐานที่มีความทนทาน ส่งเสริมการพัฒนาอุตสาหกรรมที่ครอบคลุมและยั่งยืนและส่งเสริมนวัตกรรม

ง. ยุทธศาสตร์ที่จังหวัดที่ ๑. การเสริมสร้างเศรษฐกิจ และสร้างมูลค่าเพิ่มจากอุทยานธรณีโลก การท่องเที่ยว การเกษตรและการค้าสู่อาเซียน ที่เติบโตอย่างต่อเนื่อง

จ. ยุทธศาสตร์การพัฒนาขององค์กรปกครองส่วนท้องถิ่นในเขตจังหวัด ยุทธศาสตร์ที่ ๒ พัฒนาเศรษฐกิจฐานรากให้เข้มแข็งและยั่งยืน

๒. ยุทธศาสตร์ พัฒนาเศรษฐกิจฐานรากให้เข้มแข็งและยั่งยืน

๒.๖ กลยุทธ์ที่ ส่งเสริมและพัฒนาด้านโครงสร้างพื้นฐาน ระบบไฟฟ้า ประปาและวิศวกรรมจราจรให้เชื่อมโยงและครอบคลุมทุกพื้นที่และมีระบบระบายน้ำที่ดี

๒.๒ แผนงาน แผนงานอุตสาหกรรมและการโยธา

ที่	โครงการ	วัตถุประสงค์	เป้าหมาย (ผลผลิตของโครงการ)	งบประมาณและที่มา					ตัวชี้วัด KPI	ผลที่คาดว่าจะได้รับ	หน่วยงาน รับผิดชอบ
				๒๕๖๖ (บาท)	๒๕๖๗ (บาท)	๒๕๖๘ (บาท)	๒๕๖๙(บาท)	๒๕๗๐(บาท)			
๘	โครงการเคลื่อนย้ายไฟฟ้าโซลาร์เซลล์ หมู่ที่ ๖	เพื่อลดพื้นที่เสี่ยงในเวลากลางคืนเพื่อลดปัญหาอาชญากรรมในพื้นที่เพื่อเพิ่มความสว่าง	เคลื่อนย้ายไฟฟ้าโซลาร์เซลล์ในพื้นที่เสี่ยง หมู่ที่ ๖	๐	๕๐๐,๐๐๐	๐	๐	๐	ความพึงพอใจร้อยละ ๙๐ ของประชาชนในพื้นที่	ลดพื้นที่เสี่ยงในเวลากลางคืนลดปัญหาอาชญากรรมในพื้นที่	กองช่าง/ป่าชายเลน
๙	โครงการก่อสร้างแพชุมชน หมู่ที่ ๖	เพื่อพัฒนาแหล่งท่องเที่ยวในชุมชนให้มีความสะดวกพร้อมบริการนักท่องเที่ยว	ก่อสร้างแพชุมชน หมู่ที่ ๖	๐	๐	๓,๖๐๐,๐๐๐	๐	๐	ร้อยละ ๘๐ ของประชาชนที่ใช้บริการแพชุมชน	ประชาชนได้ความสะดวกในการประกอบอาชีพประมง	กองช่าง/หน่วยงานอื่นที่เกี่ยวข้อง
				๐	๕๐๐,๐๐๐	๓,๖๐๐,๐๐๐	๐	๐			

ก. ยุทธศาสตร์ชาติ ๒๐ ปี ยุทธศาสตร์ที่ ๒. ด้านการสร้าง ความสามารถ ในการแข่งขัน

ข. แผนพัฒนาเศรษฐกิจและสังคมแห่งชาติ ฉบับที่ ๑๓ หมายความว่า ๘. มีพื้นที่และเมือง อัจฉริยะที่น่าอยู่ปลอดภัยเติบโตได้

ค. Sustainable Development Goals : SDGs เป้าหมายที่ ๙. สร้างโครงสร้างพื้นฐานที่มีความทนทาน ส่งเสริมการพัฒนาอุตสาหกรรมที่ครอบคลุมและยั่งยืนและส่งเสริมนวัตกรรม

ง. ยุทธศาสตร์ที่จังหวัดที่ ๑. การเสริมสร้างเศรษฐกิจ และสร้างมูลค่าเพิ่มจากอุทยานธรณีโลก การท่องเที่ยว การเกษตรและการค้าสู่อาเซียน ที่เติบโตอย่างต่อเนื่อง

จ. ยุทธศาสตร์การพัฒนาขององค์กรปกครองส่วนท้องถิ่นในเขตจังหวัด ยุทธศาสตร์ที่ ๒ พัฒนาเศรษฐกิจฐานรากให้เข้มแข็งและยั่งยืน

๒. ยุทธศาสตร์ พัฒนาเศรษฐกิจฐานรากให้เข้มแข็งและยั่งยืน

๒.๖ กลยุทธ์ที่ ส่งเสริมและพัฒนาด้านโครงสร้างพื้นฐาน ระบบไฟฟ้า ประปาและวิศวกรรมจราจรให้เชื่อมโยงและครอบคลุมทุกพื้นที่และมีระบบระบายน้ำที่ดี

๒.๒ แผนงาน แผนงานอุตสาหกรรมและการโยธา

ที่	โครงการ	วัตถุประสงค์	เป้าหมาย (ผลผลิตของโครงการ)	งบประมาณและที่มา					ตัวชี้วัด KPI	ผลที่คาดว่าจะได้รับ	หน่วยงาน รับผิดชอบ
				๒๕๖๖ (บาท)	๒๕๖๗ (บาท)	๒๕๖๘ (บาท)	๒๕๖๙(บาท)	๒๕๗๐(บาท)			
๑๐	โครงการก่อสร้างทำ เทียบเรือประมงชายฝั่ง บริเวณสะพานบารายี - ทุ่งทะนันทหมู่ที่ ๗	เพื่ออำนวยความสะดวก สะดวกให้ ชาวประมงชายฝั่ง ในการจอดเรือขึ้น ปลาและเก็บเครื่องมือประมง	ทำเทียบเรือประมง กว้าง ๕ ยาว ๒๐ เมตร หมู่ที่ ๗	๐	๐	๐	๔,๐๐๐,๐๐๐	๐	ร้อยละ ๘๐ ของ ประชาชนที่ ใช้บริการ ทำเทียบเรือ	ประชาชนได้ ความสะดวกใน การประกอบ อาชีพประมง	กองช่าง/ หน่วยงานอื่นที่ เกี่ยวข้อง
๑๑	โครงการก่อสร้าง สะพานศึกษาธรรมชาติ ติ ณ. จุดเรียนรู้ป่าชาย เลย (walk way) ชุมชนบ้าน บารายี	เพื่อให้เป็นแหล่ง ศึกษาธรรมชาติป่า ชายเลนแก่เยาวชน และประชาชน	ก่อสร้างสะพานศึกษา ธรรมชาติ ระบบ นิเวศน์ ป่าชายเลย หมู่ที่ ๗	๐	๐	๕๐๐,๐๐๐	๐	๐	ร้อยละ ๙๐ ของผู้เข้าชม ระบบ นิเวศน์ป่า ชายเลน	เยาวชนและ ประชาชนมี แหล่งได้ศึกษา ระบบนิเวศน์ป่า ชายเลน	กองช่าง/ป่า ชายเลน
				๐	๐	๕๐๐,๐๐๐	๔,๐๐๐,๐๐๐	๐			

ก. ยุทธศาสตร์ชาติ ๒๐ ปี ยุทธศาสตร์ที่ ๒. ด้านการสร้าง ความสามารถ ในการแข่งขัน

ข. แผนพัฒนาเศรษฐกิจและสังคมแห่งชาติ ฉบับที่ ๑๓ หมายความว่า ๘. มีพื้นที่และเมือง อัจฉริยะที่น่าอยู่ปลอดภัยเติบโตได้

ค. Sustainable Development Goals : SDGs เป้าหมายที่ ๙. สร้างโครงสร้างพื้นฐานที่มีความทนทาน ส่งเสริมการพัฒนาอุตสาหกรรมที่ครอบคลุมและยั่งยืนและส่งเสริมนวัตกรรม

ง. ยุทธศาสตร์ที่จังหวัดที่ ๑. การเสริมสร้างเศรษฐกิจ และสร้างมูลค่าเพิ่มจากอุทยานธรณีโลก การท่องเที่ยว การเกษตรและการค้าสู่อาเซียน ที่เติบโตอย่างต่อเนื่อง

จ. ยุทธศาสตร์การพัฒนาขององค์กรปกครองส่วนท้องถิ่นในเขตจังหวัด ยุทธศาสตร์ที่ ๒ พัฒนาเศรษฐกิจฐานรากให้เข้มแข็งและยั่งยืน

๒. ยุทธศาสตร์ พัฒนาเศรษฐกิจฐานรากให้เข้มแข็งและยั่งยืน

๒.๖ กลยุทธ์ที่ ส่งเสริมและพัฒนาด้านโครงสร้างพื้นฐาน ระบบไฟฟ้า ประปาและวิศวกรรมจราจรให้เชื่อมโยงและครอบคลุมทุกพื้นที่และมีระบบระบายน้ำที่ดี

๒.๒ แผนงาน แผนงานอุตสาหกรรมและการโยธา

ที่	โครงการ	วัตถุประสงค์	เป้าหมาย (ผลผลิตของโครงการ)	งบประมาณและที่มา					ตัวชี้วัด KPI	ผลที่คาดว่าจะได้รับ	หน่วยงาน รับผิดชอบ
				๒๕๖๖ (บาท)	๒๕๖๗ (บาท)	๒๕๖๘ (บาท)	๒๕๖๙(บาท)	๒๕๗๐(บาท)			
๑๒	โครงการก่อสร้างแพชุมชน หมู่ที่ ๗	เพื่อพัฒนาแหล่งท่องเที่ยวในชุมชนให้มีความสะดวกพร้อมบริการนักท่องเที่ยว	ก่อสร้างแพชุมชน หมู่ที่ ๗	๐	๐	๓,๖๐๐,๐๐๐	๐	๐	ร้อยละ ๘๐ ของประชาชนที่ใช้บริการแพชุมชน	ประชาชนได้ความสะดวกในการประกอบอาชีพประมง	กองช่าง/หน่วยงานอื่นที่เกี่ยวข้อง
๑๓	โครงการก่อสร้างถนน Walk way เส้นทางศึกษาธรรมชาติป่าชุมชน หมู่ที่ ๘	เพื่อให้เป็นแหล่งศึกษาธรรมชาติป่าชุมชนแก่เยาวชนและประชาชน	ศึกษาธรรมชาติระบบนิเวศน์ ป่าชุมชน หมู่ที่ ๘	๐	๐	๑,๐๐๐,๐๐๐	๐	๐	ร้อยละ ๙๐ ของผู้เข้าชมระบบนิเวศน์ป่าชุมชน	เยาวชนและประชาชนมีแหล่งได้ศึกษาธรรมชาติป่าชุมชน	กองช่าง/หน่วยงานอื่นที่เกี่ยวข้อง
				๐	๐	๔,๖๐๐,๐๐๐	๐	๐			

ก. ยุทธศาสตร์ชาติ ๒๐ ปี ยุทธศาสตร์ที่ ๒. ด้านการสร้าง ความสามารถ ในการแข่งขัน

ข. แผนพัฒนาเศรษฐกิจและสังคมแห่งชาติ ฉบับที่ ๑๓ หมายความว่า ๘. มีพื้นที่และเมือง อัจฉริยะที่นำอยู่ปลอดภัยเติบโตได้

ค. Sustainable Development Goals : SDGs เป้าหมายที่ ๙. สร้างโครงสร้างพื้นฐานที่มีความทนทาน ส่งเสริมการพัฒนาอุตสาหกรรมที่ครอบคลุมและยั่งยืนและส่งเสริมนวัตกรรม

ง. ยุทธศาสตร์ที่จังหวัดที่ ๑. การเสริมสร้างเศรษฐกิจ และสร้างมูลค่าเพิ่มจากอุทยานธรณีโลก การท่องเที่ยว การเกษตรและการค้าสู่อาเซียน ที่เติบโตอย่างต่อเนื่อง

จ. ยุทธศาสตร์การพัฒนาขององค์กรปกครองส่วนท้องถิ่นในเขตจังหวัด ยุทธศาสตร์ที่ ๒ พัฒนาเศรษฐกิจฐานรากให้เข้มแข็งและยั่งยืน

๒. ยุทธศาสตร์ พัฒนาเศรษฐกิจฐานรากให้เข้มแข็งและยั่งยืน

๒.๖ กลยุทธ์ที่ ส่งเสริมและพัฒนาด้านโครงสร้างพื้นฐาน ระบบไฟฟ้า ประปาและวิศวกรรมจราจรให้เชื่อมโยงและครอบคลุมทุกพื้นที่และมีระบบระบายน้ำที่ดี

๒.๒ แผนงาน แผนงานอุตสาหกรรมและการโยธา

ที่	โครงการ	วัตถุประสงค์	เป้าหมาย (ผลผลิตของโครงการ)	งบประมาณและที่มา					ตัวชี้วัด KPI	ผลที่คาดว่าจะ จะได้รับ	หน่วยงาน รับผิดชอบ
				๒๕๖๖ (บาท)	๒๕๖๗ (บาท)	๒๕๖๘ (บาท)	๒๕๖๙(บาท)	๒๕๗๐(บาท)			
๑๔	โครงการต่อเติมคู ระบายน้ำคอนกรีต สายบ้านนางรัชนี	เพื่อลดปัญหาน้ำ ท่วมขังเพื่ออำนวยความสะดวก ประชาชน	ท่อระบายน้ำกว้าง ๖๐ ซม. ยาว ๒๐๐ เมตร หมู่ที่ ๙	๐	๐	๐	๖๐๐,๐๐๐	๐	สามารถลด ปัญหาน้ำท่วม ขังได้ ร้อยละ ๙๐	สามารถลดปัญหา น้ำท่วมขัง ประชาชนได้ความ อำนวยความสะดวก ยิ่งขึ้น	กองช่าง/ทาง หลวงชนบท
๑๕	โครงการก่อสร้าง อาคารพิพิธภัณฑ์ อุทยานธรณีโลก	เพื่อเป็นอาคารแสดง พิพิธภัณฑ์อุทยานธรณี โลกและชมภาพยนตร์ เกี่ยวกับอุทยานธรณีโลก	อาคาร กว้าง ๑๒ เมตรยาว ๓๐ เมตร จำนวน ๓ ชั้น จำนวน ๑ หลังตาม รายละเอียดตามแบบแปลน ที่ อบต. กำหนด หมู่ที่ ๙	๐	๒๕,๕๐๐,๐๐๐	๐	๐	๐	ความพึงพอใจ ร้อยละ ๙๐ ของผู้ พิพิธภัณฑ์ อุทยานธรณีโลก	เป็นที่รองรับ นักท่องเที่ยวที่มา เที่ยวชม พิพิธภัณฑ์อุทยาน ธรณีโลกและชม ภาพยนตร์ เกี่ยวกับอุทยาน ธรณีโลก	สำนักงาน จังหวัดสตูล/ กองศึกษา อบต.นาทอน
				๐	๒๕,๕๐๐,๐๐๐	๐	๖๐๐,๐๐๐	๐			

ก. ยุทธศาสตร์ชาติ ๒๐ ปี ยุทธศาสตร์ที่ ๒. ด้านการสร้าง ความสามารถ ในการแข่งขัน

ข. แผนพัฒนาเศรษฐกิจและสังคมแห่งชาติ ฉบับที่ ๑๓ หมายความว่า ๘. มีพื้นที่และเมือง อัจฉริยะที่น่าอยู่ปลอดภัยเติบโตได้

ค. Sustainable Development Goals : SDGs เป้าหมายที่ ๙. สร้างโครงสร้างพื้นฐานที่มีความทนทาน ส่งเสริมการพัฒนาอุตสาหกรรมที่ครอบคลุมและยั่งยืนและส่งเสริมนวัตกรรม

ง. ยุทธศาสตร์ที่จังหวัดที่ ๑. การเสริมสร้างเศรษฐกิจ และสร้างมูลค่าเพิ่มจากอุทยานธรณีโลก การท่องเที่ยว การเกษตรและการค้าสู่อาเซียน ที่เติบโตอย่างต่อเนื่อง

จ. ยุทธศาสตร์การพัฒนาขององค์กรปกครองส่วนท้องถิ่นในเขตจังหวัด ยุทธศาสตร์ที่ ๒ พัฒนาเศรษฐกิจฐานรากให้เข้มแข็งและยั่งยืน

๒. ยุทธศาสตร์ พัฒนาเศรษฐกิจฐานรากให้เข้มแข็งและยั่งยืน

๒.๖ กลยุทธ์ที่ ส่งเสริมและพัฒนาด้านโครงสร้างพื้นฐาน ระบบไฟฟ้า ประปาและวิศวกรรมจราจรให้เชื่อมโยงและครอบคลุมทุกพื้นที่และมีระบบระบายน้ำที่ดี

๒.๒ แผนงาน แผนงานอุตสาหกรรมและการโยธา

ที่	โครงการ	วัตถุประสงค์	เป้าหมาย (ผลผลิตของโครงการ)	งบประมาณและที่มา					ตัวชี้วัด KPI	ผลที่คาดว่าจะได้รับ	หน่วยงาน รับผิดชอบ
				๒๕๖๖ (บาท)	๒๕๖๗ (บาท)	๒๕๖๘ (บาท)	๒๕๖๙(บาท)	๒๕๗๐(บาท)			
๑๖	โครงการก่อสร้างถนนคอนกรีตเสริมเหล็ก สาย ช่างดิ่งมุด - วังเจริยราษฎร์ หมู่ที่ ๙ บ้านวังเจริยราษฎร์	เพื่อให้ประชาชนมีถนนใช้ที่ได้มาตรฐาน	ก่อสร้างถนนคอนกรีตเสริมเหล็ก กว้าง ๕.๐๐ เมตร ยาว ๑,๓๘๐.๐๐ เมตร หนา ๐.๑๕ เมตร ไหลทางข้างละ ๐.๕๐ เมตร หรือมีพื้นที่ไม่น้อยกว่า ๖,๙๐๐ ตารางเมตร (รายละเอียดตามปริมาณงานและแบบแปลนที่ อบต.นาทอนกำหนด) หมู่ที่ ๙	๐	๕,๒๐๐,๐๐๐	๐	๐	๐	ความพึงพอใจ ร้อยละ ๘๐	ประชาชนได้รับความสะดวกในการสัญจรยิ่งขึ้น	กองช่าง/หน่วยงานอื่นที่เกี่ยวข้อง(รหัสสายทาง สต.ถ. ๒๘๐๑๘)
๑๗	โครงการก่อสร้างอาคารศูนย์บริการนักท่องเที่ยว	เพื่อบริการนักท่องเที่ยว	ปรับปรุงอาคาร	๐	๐	๑๐,๐๐๐,๐๐๐	๐	๐	ความพึงพอใจ ร้อยละ ๘๐	นักท่องเที่ยวได้รับความสะดวกยิ่งขึ้น	กองช่าง/หน่วยงานอื่นที่เกี่ยวข้อง
				๐	๕,๒๐๐,๐๐๐	๑๐,๐๐๐,๐๐๐	๐	๐			

ก. ยุทธศาสตร์ชาติ ๒๐ ปี ยุทธศาสตร์ที่ ๒. ด้านการสร้าง ความสามารถ ในการแข่งขัน

ข. แผนพัฒนาเศรษฐกิจและสังคมแห่งชาติ ฉบับที่ ๑๓ หมายความว่า ๘. มีพื้นที่และเมือง อัจฉริยะที่น่าอยู่ปลอดภัยเติบโตได้

ค. Sustainable Development Goals : SDGs เป้าหมายที่ ๙. สร้างโครงสร้างพื้นฐานที่มีความทนทาน ส่งเสริมการพัฒนาอุตสาหกรรมที่ครอบคลุมและยั่งยืนและส่งเสริมนวัตกรรม

ง. ยุทธศาสตร์ที่จังหวัดที่ ๑. การเสริมสร้างเศรษฐกิจ และสร้างมูลค่าเพิ่มจากอุทยานธรณีโลก การท่องเที่ยว การเกษตรและการค้าสู่อาเซียน ที่เติบโตอย่างต่อเนื่อง

จ. ยุทธศาสตร์การพัฒนาขององค์กรปกครองส่วนท้องถิ่นในเขตจังหวัด ยุทธศาสตร์ที่ ๒ พัฒนาเศรษฐกิจฐานรากให้เข้มแข็งและยั่งยืน

๒. ยุทธศาสตร์ พัฒนาเศรษฐกิจฐานรากให้เข้มแข็งและยั่งยืน

๒.๖ กลยุทธ์ที่ ส่งเสริมและพัฒนาด้านโครงสร้างพื้นฐาน ระบบไฟฟ้า ประปาและวิศวกรรมจราจรให้เชื่อมโยงและครอบคลุมทุกพื้นที่และมีระบบระบายน้ำที่ดี

๒.๒ แผนงาน แผนงานอุตสาหกรรมและการโยธา

ที่	โครงการ	วัตถุประสงค์	เป้าหมาย (ผลผลิตของโครงการ)	งบประมาณและที่มา					ตัวชี้วัด KPI	ผลที่คาดว่าจะได้รับ	หน่วยงาน รับผิดชอบ
				๒๕๖๖ (บาท)	๒๕๖๗ (บาท)	๒๕๖๘ (บาท)	๒๕๖๙(บาท)	๒๕๗๐(บาท)			
๑๘	โครงการก่อสร้างอาคารกีฬาเอนกประสงค์ อบต.นาทอน(โรงยิม)	เพื่อใช้สำหรับแข่งขันกีฬาเพื่อใช้สำหรับทำกิจกรรมต่างๆ	ก่อสร้างอาคารกีฬาเอนกประสงค์ รายละเอียดและปริมาณงานตามแบบแปลนที่อบต.กำหนด	๐	๑๐,๐๐๐,๐๐๐	๐	๐	๐	ความพึงพอใจร้อยละ ๘๐ ของผู้ใช้	เยาวชนและประชาชนมีสถานที่ แข่งขันกีฬา	กองช่าง/ หน่วยงานอื่น
๑๙	โครงการปรับปรุงและซ่อมแซมระบบประปาหมู่บ้านแบบผิวดินขนาดใหญ่มาก หมู่ที่ ๔,๘,๙	เพื่อปรับปรุงซ่อมแซมระบบประปาให้ใช้ได้ตามปกติ	ปรับปรุงและซ่อมแซมระบบประปาสถานที่ก่อสร้างหมู่ที่ ๔,๘,๙	๒,๗๐๐,๐๐๐	๐	๐	๐	๐	ร้อยละ ๘๐ ของผู้ใช้ น้ำประปา	ประชาชนมีน้ำประปาสำหรับอุปโภคบริโภค	กองช่าง/ หน่วยงานอื่น
				๒,๗๐๐,๐๐๐	๑๐,๐๐๐,๐๐๐	๐	๐	๐			

ก. ยุทธศาสตร์ชาติ ๒๐ ปี ยุทธศาสตร์ที่ ๒. ด้านการสร้าง ความสามารถ ในการแข่งขัน

ข. แผนพัฒนาเศรษฐกิจและสังคมแห่งชาติ ฉบับที่ ๑๓ หมายความว่า ๘. มีพื้นที่และเมือง อัจฉริยะที่น่าอยู่ปลอดภัยเติบโตได้

ค. Sustainable Development Goals : SDGs เป้าหมายที่ ๙. สร้างโครงสร้างพื้นฐานที่มีความทนทาน ส่งเสริมการพัฒนาอุตสาหกรรมที่ครอบคลุมและยั่งยืนและส่งเสริมนวัตกรรม

ง. ยุทธศาสตร์ที่จังหวัดที่ ๑. การเสริมสร้างเศรษฐกิจ และสร้างมูลค่าเพิ่มจากอุทยานธรณีโลก การท่องเที่ยว การเกษตรและการค้าสู่อาเซียน ที่เติบโตอย่างต่อเนื่อง

จ. ยุทธศาสตร์การพัฒนาขององค์กรปกครองส่วนท้องถิ่นในเขตจังหวัด ยุทธศาสตร์ที่ ๒ พัฒนาเศรษฐกิจฐานรากให้เข้มแข็งและยั่งยืน

๒. ยุทธศาสตร์ พัฒนาเศรษฐกิจฐานรากให้เข้มแข็งและยั่งยืน

๒.๖ กลยุทธ์ที่ ส่งเสริมและพัฒนาด้านโครงสร้างพื้นฐาน ระบบไฟฟ้า ประปาและวิศวกรรมจราจรให้เชื่อมโยงและครอบคลุมทุกพื้นที่และมีระบบระบายน้ำที่ดี

๒.๒ แผนงาน แผนงานอุตสาหกรรมและการโยธา

ที่	โครงการ	วัตถุประสงค์	เป้าหมาย (ผลผลิตของโครงการ)	งบประมาณและที่มา					ตัวชี้วัด KPI	ผลที่คาดว่าจะได้รับ	หน่วยงาน รับผิดชอบ
				๒๕๖๖ (บาท)	๒๕๖๗ (บาท)	๒๕๖๘ (บาท)	๒๕๖๙(บาท)	๒๕๗๐(บาท)			
๒๐	โครงการติดตั้งเครื่อง ออกกำลังกาย มีสียด หมู่บ้าน	เพื่อส่งเสริมการ ออกกำลังกายของ ประชาชน	ติดตั้งเครื่องออก กำลังกาย หมู่ที่ ๑ - ๙	๐	๑๐๐,๐๐๐	๐	๐	๐	ความพึง พอใจ ร้อย ละ ๘๐ ของ ผู้ใช้	เยาวชนและ ประชาชนมี สถานที่ แข่งขัน กีฬา	กองช่าง/ หน่วยงานอื่น
				๐	๑๐๐,๐๐๐	๐	๐	๐			

ก. ยุทธศาสตร์ชาติ ๒๐ ปี ยุทธศาสตร์ที่ ๒. ด้านการสร้าง ความสามารถ ในการแข่งขัน

ข. แผนพัฒนาเศรษฐกิจและสังคมแห่งชาติ ฉบับที่ ๑๓ หมายความว่า ๘. มีพื้นที่และเมือง อัจฉริยะที่น่าอยู่ปลอดภัยเติบโตได้

ค. Sustainable Development Goals : SDGs เป้าหมายที่ ๙. สร้างโครงสร้างพื้นฐานที่มีความทนทาน ส่งเสริมการพัฒนาอุตสาหกรรมที่ครอบคลุมและยั่งยืนและส่งเสริมนวัตกรรม

ง. ยุทธศาสตร์จังหวัดที่ ๓. การพัฒนาโครงสร้างพื้นฐาน ความทันสมัยของเมือง การคมนาคมโลจิสติกส์และการเชื่อมโยงภูมิภาค

จ. ยุทธศาสตร์การพัฒนาขององค์กรปกครองส่วนท้องถิ่นในเขตจังหวัด ยุทธศาสตร์ที่ ๒ พัฒนาเศรษฐกิจฐานรากให้เข้มแข็งและยั่งยืน

๒. ยุทธศาสตร์ พัฒนาเศรษฐกิจฐานรากให้เข้มแข็งและยั่งยืน

๒.๕ กลยุทธ์ที่ ส่งเสริมและพัฒนาด้านโครงสร้างพื้นฐาน ระบบไฟฟ้า ประปาและวิศวกรรมจราจรให้เชื่อมโยงและครอบคลุมทุกพื้นที่และมีระบบระบายน้ำที่ดี

(๒) แผนงานอุตสาหกรรมและการโยธา

ที่	โครงการ	วัตถุประสงค์	เป้าหมาย (ผลผลิตของโครงการ)	งบประมาณและที่มา					ตัวชี้วัด KPI	ผลที่คาดว่าจะได้รับ	หน่วยงาน รับผิดชอบ
				๒๕๖๖ (บาท)	๒๕๖๗ (บาท)	๒๕๖๘ (บาท)	๒๕๖๙ (บาท)	๒๕๗๐ (บาท)			
๒๑	โครงการก่อสร้างสนามฟุตบอล	เพื่อส่งเสริมให้ประชาชนได้ใช้เป็นสถานที่ออกกำลังกายต่อต้านยาเสพติด	ขนาดกว้าง ๒๗.๐๐ เมตร ยาว ๓๖.๐๐ เมตร พื้นที่ไม่น้อยกว่า ๙๗๒.๐๐ ตารางเมตรพร้อมอาคารอเนกประสงค์ กว้าง ๕.๐๐ เมตร ยาว ๑๘.๐๐ เมตรพื้นที่ไม่น้อยกว่า ๙๐.๐๐ ตารางเมตร (รายละเอียดตามปริมาณงานและแบบแปลนที่อบต.กำหนด) หมู่ที่ ๙	๐	๕,๐๐๐,๐๐๐	๐	๐	๐	ประชาชนมีสนามกีฬาที่มีมาตรฐานเพิ่มขึ้น	ประชาชน มีการใช้เวลาว่างให้เกิดประโยชน์	กองศึกษา
				๐	๕,๐๐๐,๐๐๐	๐	๐	๐			

ก. ยุทธศาสตร์ชาติ ๒๐ ปี ยุทธศาสตร์ที่ ๒. ด้านการสร้าง ความสามารถ ในการแข่งขัน

ข. แผนพัฒนาเศรษฐกิจและสังคมแห่งชาติ ฉบับที่ ๑๓ หมายความว่า ๘. มีพื้นที่และเมือง อัจฉริยะที่น่าอยู่ปลอดภัยเติบโตได้

ค. Sustainable Development Goals : SDGs เป้าหมายที่ ๙. สร้างโครงสร้างพื้นฐานที่มีความทนทาน ส่งเสริมการพัฒนาอุตสาหกรรมที่ครอบคลุมและยั่งยืนและส่งเสริมนวัตกรรม

ง. ยุทธศาสตร์จังหวัดที่ ๓. การพัฒนาโครงสร้างพื้นฐาน ความทันสมัยของเมือง การคมนาคมโลจิสติกส์และการเชื่อมโยงภูมิภาค

จ. ยุทธศาสตร์การพัฒนาขององค์กรปกครองส่วนท้องถิ่นในเขตจังหวัด ยุทธศาสตร์ที่ ๒ พัฒนาเศรษฐกิจฐานรากให้เข้มแข็งและยั่งยืน

๒. ยุทธศาสตร์ พัฒนาเศรษฐกิจฐานรากให้เข้มแข็งและยั่งยืน

๒.๕ กลยุทธ์ที่ ส่งเสริมและพัฒนาด้านโครงสร้างพื้นฐาน ระบบไฟฟ้า ประปาและวิศวกรรมจราจรให้เชื่อมโยงและครอบคลุมทุกพื้นที่และมีระบบระบายน้ำที่ดี

(๒) แผนงานอุตสาหกรรมและการโยธา

ที่	โครงการ	วัตถุประสงค์	เป้าหมาย (ผลผลิตของโครงการ)	งบประมาณและที่มา					ตัวชี้วัด KPI	ผลที่คาดว่าจะ จะได้รับ	หน่วยงาน รับผิดชอบ
				๒๕๖๖ (บาท)	๒๕๖๗ (บาท)	๒๕๖๘ (บาท)	๒๕๖๙ (บาท)	๒๕๗๐ (บาท)			
๒๒	โครงการปรับปรุงภูมิทัศน์หน้าสนามกีฬากลางทุ่งหว่า หมู่ที่ ๘ ตำบลนาทอน	เพื่อรองรับประชาชนที่มาใช้สนามกีฬาและเป็นที่พักผ่อนหย่อนใจ	ปรับปรุงภูมิทัศน์หน้าสนามกีฬากลางทุ่งหว่า (รายละเอียดตามปริมาณงานและแบบแปลนที่อบต.กำหนด)	๐	๐	๕๐๐,๐๐๐	๐	๐	ความพึงพอใจของประชาชนร้อยละ ๘๐	ประชาชนมีที่พักผ่อนหย่อนใจและส่งเสริมเป็นแหล่งท่องเที่ยว	กองศึกษา/ กองช่าง
๒๓	โครงการปรับปรุงสนามกีฬาทุ่งหว่า	เพื่อส่งเสริมให้ประชาชนได้ใช้เป็นสถานที่ออกกำลังกายต่อต้านยาเสพติด	ปรับปรุงสนามกีฬาทุ่งหว่า (รายละเอียดตามปริมาณงานและแบบแปลนที่อบต.กำหนด)	๐	๐	๑๐,๐๐๐,๐๐๐	๐	๐	ประชาชนมีสนามกีฬาที่มีมาตรฐานเพิ่มขึ้น	ประชาชนมีการใช้เวลาว่างให้เกิดประโยชน์	กองศึกษา/ กองช่าง
				๐	๐	๑๐,๕๐๐,๐๐๐	๐	๐			
รวมเป็นเงิน				๑๓,๗๐๐,๐๐๐	๕๗,๓๐๐,๐๐๐	๕๑,๓๐๐,๐๐๐	๑๕,๖๐๐,๐๐๐	๑๑,๐๐๐,๐๐๐			

บัญชีครุภัณฑ์

ทบพวณแผนพัฒนาท้องถิ่น ฉบับที่ ๒ (พ.ศ. ๒๕๖๖ - ๒๕๗๐) ครั้งที่ ๑ / ๒๕๖๖

องค์การบริหารส่วนตำบลนาทอน อำเภอทุ่งหว้า จังหวัดสตูล

(๑.) ประเภทครุภัณฑ์ ครุภัณฑ์สำนักงาน

๕.๔ กลยุทธ์ ส่งเสริมการใช้เทคโนโลยี ข้อมูล และดิจิทัลแพลตฟอร์มเป็นเครื่องมือการบริหารราชการและอำนวยความสะดวกในการให้บริการประชาชน

๑.๑ แผนงาน บริหารงานทั่วไป

ที่	ครุภัณฑ์	เป้าหมาย	งบประมาณและที่ผ่านมา					ผลที่คาดว่าจะได้รับ	หน่วยงาน
		(ผลผลิตของครุภัณฑ์)	๒๕๖๖ (บาท)	๒๕๖๗ (บาท)	๒๕๖๘ (บาท)	๒๕๖๙ (บาท)	๒๕๗๐ (บาท)	จะได้รับการ	รับผิดชอบหลัก
๑	โต๊ะเอนกประสงค์	จัดซื้อโต๊ะเอนกประสงค์หน้าโต๊ะโพนก้าขา เหล็กขนาดกว้าง๔๕ ซม.ยาว ๑๘๐ ซม. สูง ๗๕ ซม.จำนวน ๒๐ ตัว	๐	๐	๓๐,๐๐๐	๐	๐	เพื่อเพิ่มประสิทธิภาพในการบริการ ประชาชนในการจัดกิจกรรมต่างๆ	สำนักปลัด
๒	อุปกรณ์อ่านบัตรแบบ เอนกประสงค์	จัดซื้ออุปกรณ์อ่านบัตรแบบเอนกประสงค์ (Smart Card Reader) จำนวน ๑๐ เครื่อง	๐	๔,๘๐๐	๓,๒๐๐	๐	๐	เพื่อเพิ่มประสิทธิภาพในการบริการ ประชาชน	ทุกกองอบต. นาทอน
			๐	๔,๘๐๐	๓๓,๒๐๐	๐	๐		

บัญชีครุภัณฑ์

ทบพวณแผนพัฒนาท้องถิ่น ฉบับที่ ๒ (พ.ศ. ๒๕๖๖ - ๒๕๗๐) ครั้งที่ ๑ / ๒๕๖๖
องค์การบริหารส่วนตำบลนาทอน อำเภอทุ่งหว้า จังหวัดสตูล

(๑.) ประเภทครุภัณฑ์ ครุภัณฑ์สำนักงาน

๕.๔ กลยุทธ์ ส่งเสริมการใช้เทคโนโลยี ข้อมูล และดิจิทัลแพลตฟอร์มเป็นเครื่องมือการบริหารราชการและอำนวยความสะดวกในการให้บริการประชาชน

๒.๒ แผนงาน สาธารณสุข

ที่	ครุภัณฑ์	เป้าหมาย (ผลผลิตของครุภัณฑ์)	งบประมาณและที่ผ่านมา					ผลที่คาดว่าจะ จะได้รับ	หน่วยงาน รับผิดชอบหลัก
			๒๕๖๖ (บาท)	๒๕๖๗ (บาท)	๒๕๖๘ (บาท)	๒๕๖๙ (บาท)	๒๕๗๐ (บาท)		
๓	เครื่องโทรศัพท์พื้นฐาน	จัดซื้อเครื่องโทรศัพท์พื้นฐาน จำนวน ๑ เครื่อง ราคาตามท้องตลาด (ณ ศูนย์ปฏิบัติการแพทย์ฉุกเฉิน)	๐	๓,๐๐๐	๐	๐	๐	เพื่อเพิ่มประสิทธิภาพในการให้บริการประชาชน รับเรื่องอุบัติเหตุทันทีที่ช่วยเหลือประชาชนที่เกิดอุบัติเหตุได้ทันที	กองสาธารณสุข
๔	เครื่องโทรศัพท์เคลื่อนที่	จัดซื้อเครื่องโทรศัพท์เคลื่อนที่ จำนวน ๑ เครื่อง ราคาตามท้องตลาด (ณ ศูนย์ปฏิบัติการแพทย์ฉุกเฉิน)	๐	๑๐,๐๐๐	๐	๐	๐	เพื่อเพิ่มประสิทธิภาพในการให้บริการประชาชน รับเรื่องอุบัติเหตุทันทีที่ช่วยเหลือประชาชนที่เกิดอุบัติเหตุได้ทันที	กองสาธารณสุข
			๐	๑๓,๐๐๐	๐	๐	๐		

บัญชีครุภัณฑ์

ทบทวนแผนพัฒนาท้องถิ่น ฉบับที่ ๒ (พ.ศ. ๒๕๖๖ - ๒๕๗๐) ครั้งที่ ๑ / ๒๕๖๖

องค์การบริหารส่วนตำบลนาทอน อำเภอทุ่งหว้า จังหวัดสตูล

(๔.) ประเภทครุภัณฑ์ ครุภัณฑ์เกษตร

๓.๕ กลยุทธ์ ส่งเสริมและพัฒนาระบบสาธารณสุขและสุขภาพประชาชนให้เข้มแข็งและแข็งแรง ลดความเหลื่อมล้ำในการเข้าถึงบริการสาธารณสุขและการป้องกันโรค

๒.๒ แผนงาน สาธารณสุข

ที่	ครุภัณฑ์	เป้าหมาย (ผลผลิตของครุภัณฑ์)	งบประมาณและที่ผ่านมา					ผลที่คาดว่าจะได้รับ	หน่วยงาน รับผิดชอบหลัก
			๒๕๖๖ (บาท)	๒๕๖๗ (บาท)	๒๕๖๘ (บาท)	๒๕๖๙ (บาท)	๒๕๗๐ (บาท)		
๗	เครื่องพ่นหมอกควัน	๑.กำลังเครื่องยนต์ไม่น้อยกว่า ๒๕ แรงม้า ๒.ถังบรรจุน้ำมันเชื้อเพลิงไม่น้อยกว่า ๑๒ ลิตร ๓.ถังบรรจุน้ำยาเคมีไม่น้อยกว่า ๕ ลิตร ๔.ปริมาณการฉีดพ่นน้ำยาไม่น้อยกว่า ๔๐ ลิตรต่อชั่วโมง ๕.มีอุปกรณ์พร้อมใช้	๘๑,๑๐๐	๐	๐	๐	๐	กำจัดยุงลายต้นเหตุพาหะนำโรค ใช้เลือดออก	กองสาธารณสุข
			๘๑,๑๐๐	๐	๐	๐	๐		

(๕.) ประเภทครุภัณฑ์ ครุภัณฑ์ยานพาหนะและขนส่ง

๔.๑ กลยุทธ์ ส่งเสริมและสนับสนุนการบริหารจัดการขยะ ขยะอันตราย น้ำเสีย เพื่อลดมลพิษในชุมชน และแหล่ง บริการสาธารณะประโยชน์

๒.๒ แผนงาน เคหะและชุมชน

ที่	ครุภัณฑ์	เป้าหมาย (ผลผลิตของครุภัณฑ์)	งบประมาณและที่ผ่านมา					ผลที่คาดว่าจะได้รับ	หน่วยงาน รับผิดชอบหลัก
			๒๕๖๖ (บาท)	๒๕๖๗ (บาท)	๒๕๖๘ (บาท)	๒๕๖๙ (บาท)	๒๕๗๐ (บาท)		
๘	รถบรรทุกขยะ	รถบรรทุกขยะ ขนาด ๖ ตัน ๖ ล้อ ปริมาตรกระบอกสูบ ไม่ต่ำกว่า ๖,๐๐๐ ซีซี หรือกำลังเครื่องยนต์สูงสุด ไม่ต่ำกว่า ๑๗๐ กิโลวัตต์ แบบอัดท้าย จำนวน ๑ คัน (ตามบัญชีราคามาตรฐานครุภัณฑ์)	๐	๐	๒,๕๐๐,๐๐๐	๐	๐	-อบต.นาทอนมีการจัดเก็บขยะมูลฝอยที่มีประสิทธิภาพ -ไม่มีขยะมูลฝอยตกค้างในพื้นที่	กองสาธารณสุข
			๐	๐	๒,๕๐๐,๐๐๐	๐	๐		

บัญชีครุภัณฑ์

ทบพวนแผนพัฒนาท้องถิ่น ฉบับที่ ๒ (พ.ศ. ๒๕๖๖ - ๒๕๗๐) ครั้งที่ ๑ / ๒๕๖๖

องค์การบริหารส่วนตำบลนาทอน อำเภอทุ่งหว้า จังหวัดสตูล

(๖.) ประเภทครุภัณฑ์ ครุภัณฑ์ไฟฟ้าและวิทยุ

๓.๒ กลยุทธ์ ส่งเสริมและพัฒนาคุณภาพการศึกษาทุกระบบ ให้มีขีดความสามารถในการแข่งขันทั้งด้านภาษา เทคโนโลยี และศิลปะ ก้าวหน้าทันโลก

๒.๑ แผนงาน การศึกษา

ที่	ครุภัณฑ์	เป้าหมาย	งบประมาณและที่ผ่านมา					ผลที่คาดว่าจะได้รับ	หน่วยงาน
		(ผลผลิตของครุภัณฑ์)	๒๕๖๖ (บาท)	๒๕๖๗ (บาท)	๒๕๖๘ (บาท)	๒๕๖๙ (บาท)	๒๕๗๐ (บาท)	จะได้รับ	รับผิดชอบหลัก
๙	เครื่องขยายเสียงและลำโพง	ติดตั้งเครื่องขยายเสียงและลำโพง จำนวน ๓ ชุดตามมาตรฐานครุภัณฑ์สำนักงบประมาณ	๐	๐	๑๓๐,๐๐๐	๐	๐	เพิ่มประสิทธิภาพในการการเรียนการสอนและการจัดกิจกรรมของศูนย์พัฒนาเด็กเล็ก	กองศึกษา/ศพด.บ้านนาทอน/ศพด.วังเจริญราษฎร์/ศพด.บ้านท่าศิลา
๑๐	เครื่องขยายเสียงพร้อมติดตั้ง	จัดซื้อเครื่องขยายเสียงพร้อมติดตั้งของสนามกีฬากลางอำเภอ ทุ่งหว้า	๐	๘๐,๐๐๐	๐	๐	๐	มีชุดเครื่องขยายเสียงใช้งานได้อย่างมีประสิทธิภาพ จัดกิจกรรมในสนามกีฬาการสื่อสารชัดเจน	กองศึกษา
๑๑	โคมไฟฟ้า	จัดซื้อโคมไฟฟ้าจำนวน ๓๔ จุด ตามมาตรฐานครุภัณฑ์	๗๐,๐๐๐	๗๐,๐๐๐	๗๐,๐๐๐	๗๐,๐๐๐	๗๐,๐๐๐	สามารถลดปัญหาการเกิดอุบัติเหตุต้นไม้ในการสัญจรในช่วงกลางคืนและเพิ่มแสงสว่างในตอนกลางคืน	กองช่าง
			๗๐,๐๐๐	๑๕๐,๐๐๐	๒๐๐,๐๐๐	๗๐,๐๐๐	๗๐,๐๐๐		

บัญชีครุภัณฑ์

ทบทวนแผนพัฒนาท้องถิ่น ฉบับที่ ๒ (พ.ศ. ๒๕๖๖ - ๒๕๗๐) ครั้งที่ ๑ / ๒๕๖๖
องค์การบริหารส่วนตำบลนาทอน อำเภอทุ่งหว้า จังหวัดสตูล

(๗.) ประเภทครุภัณฑ์ ครุภัณฑ์โฆษณาและเผยแพร่

๕.๑ กลยุทธ์ เสริมสร้างความเข้มแข็งของภาคประชาชนในกระบวนการมีส่วนร่วมพัฒนาท้องถิ่น สร้างเครือข่าย

การทำงาน และสนับสนุนการติดตามตรวจสอบการใช้อำนาจภาครัฐอย่างมีประสิทธิภาพ

๑.๑ แผนงาน บริหารงานทั่วไป

ที่	ครุภัณฑ์	เป้าหมาย (ผลผลิตของครุภัณฑ์)	งบประมาณและที่ผ่านมา					ผลที่คาดว่าจะ จะได้รับ	หน่วยงาน รับผิดชอบหลัก
			๒๕๖๖ (บาท)	๒๕๖๗ (บาท)	๒๕๖๘ (บาท)	๒๕๖๙ (บาท)	๒๕๗๐ (บาท)		
๑๕	ป้าย ประชาสัมพันธ์	ป้ายประชาสัมพันธ์รายละเอียดตามแบบ แปลนที่ อบต.กำหนด ณ ศูนย์บริการ ประชาชนและชุมชน อบต.นาทอน	๐	๓๐๐,๐๐๐	๐	๐	๐	ประชาชนได้รับข้อมูลข่าวสารจาก อบต. ได้อย่างครบถ้วน	สำนักปลัด/ กองช่าง
			๐	๓๐๐,๐๐๐	๐	๐	๐		

บัญชีครุภัณฑ์

ทบทวนแผนพัฒนาท้องถิ่น ฉบับที่ ๒ (พ.ศ. ๒๕๖๖ - ๒๕๗๐) ครั้งที่ ๑ / ๒๕๖๖

องค์การบริหารส่วนตำบลนาทอน อำเภอทุ่งหว้า จังหวัดสตูล

(๘.) ประเภทครุภัณฑ์ ครุภัณฑ์วิทยาศาสตร์หรือการแพทย์

๓.๕ กลยุทธ์ ส่งเสริมและพัฒนาระบบสาธารณสุขและสุขภาพประชาชนให้เข้มแข็งและแข็งแรง ลดความเหลื่อมล้ำในการเข้าถึงบริการสาธารณสุขและการป้องกันโรค

๒.๒ แผนงาน สาธารณสุข

ที่	ครุภัณฑ์	เป้าหมาย	งบประมาณและที่ผ่านมา					ผลที่คาดว่าจะ	หน่วยงาน
		(ผลผลิตของครุภัณฑ์)	๒๕๖๖ (บาท)	๒๕๖๗ (บาท)	๒๕๖๘ (บาท)	๒๕๖๙ (บาท)	๒๕๗๐ (บาท)	จะได้รับ	รับผิดชอบหลัก
๑๘	แพทย์เตียงเฟาว์เลอร์	จัดซื้อครุภัณฑ์การแพทย์เตียงเฟาว์เลอร์ ชนิด หมุนมือ แบบ ก จำนวน ๒ เตียง	๐	๐	๑๗,๐๐๐	๐	๐	เพิ่มคุณภาพชีวิตในกับผู้ป่วยติดเตียง (กลุ่มเปราะบาง)	กองสาธารณสุข
๑๙	ชุดออกซิเจน	จัดซื้อชุดออกซิเจน ๓L Flow O-๑๕ LPM ยี่ห้อ คาทาลิน่า ขนาด ๔๑.๙ X ๑๑.๑ ซม. ควบคุมแรงดัน ๐-๑๕ LPM ปรับแรงดัน หัว รถยก รุ่น CGA - ๘๗๐ น้ำหนักรวม ๓.๕ กก. เวลาให้ออกซิเจน ๕๐ นาที ต่ออัตราการ ไหลเวียน ๒ Imp	๑๔,๐๐๐	๐	๐	๐	๐	ประชาชนได้รับการช่วยเหลือในการปฐมพยาบาลอย่างมีประสิทธิภาพ	กองสาธารณสุข
			๑๔,๐๐๐	๐	๑๗,๐๐๐	๐	๐		

บัญชีครุภัณฑ์

ทบทวนแผนพัฒนาท้องถิ่น ฉบับที่ ๒ (พ.ศ. ๒๕๖๖ - ๒๕๗๐) ครั้งที่ ๑ / ๒๕๖๖

องค์การบริหารส่วนตำบลนาทอน อำเภอทุ่งหว้า จังหวัดสตูล

(๑๑.) ประเภทครุภัณฑ์ ครุภัณฑ์กีฬา

๓.๔ กลยุทธ์ ส่งเสริมและพัฒนากีฬา สถานบริการการกีฬา จัดกิจกรรมการกีฬานันทนาการที่หลากหลายอย่างต่อเนื่อง สร้างความแข็งแรงของประชาชน และการแข่งขันเป็นชื่อเสียงจังหวัดยกระดับเศรษฐกิจของจังหวัดจากการกีฬา

๒.๖ แผนงาน การศาสนาวัฒนธรรมและนันทนาการ

ที่	ครุภัณฑ์	เป้าหมาย	งบประมาณและที่ผ่านมา					ผลที่คาดว่าจะ	หน่วยงาน
		(ผลผลิตของครุภัณฑ์)	๒๕๖๖ (บาท)	๒๕๖๗ (บาท)	๒๕๖๘ (บาท)	๒๕๖๙ (บาท)	๒๕๗๐ (บาท)	จะได้รับ	รับผิดชอบหลัก
๒๐	เครื่องออกกำลังกายกลางแจ้ง	จัดซื้อพร้อมติดตั้งเครื่องออกกำลังกายกลางแจ้ง หมู่ที่ ๑ - ๙	๐	๐	๑๐๐,๐๐๐	๐	๐	ทุกกลุ่มทุกวัยมีการออกกำลังกายได้อย่างต่อเนื่องและสม่ำเสมอ ประชาชนทุกกลุ่มทุกวัยในชุมชนมีกิจกรรมใช้เวลาให้เกิดประโยชน์	กองศึกษา
			๐	๐	๑๐๐,๐๐๐	๐	๐		

บัญชีครุภัณฑ์

ทบพวนแผนพัฒนาท้องถิ่น ฉบับที่ ๒ (พ.ศ. ๒๕๖๖ - ๒๕๗๐) ครั้งที่ ๑ / ๒๕๖๖

องค์การบริหารส่วนตำบลนาทอน อำเภอทุ่งหว้า จังหวัดสตูล

(๑๑.) ประเภทครุภัณฑ์ ครุภัณฑ์ค่าก่อสร้างสิ่งสาธารณูปโภค

๒.๕ กลยุทธ์ ส่งเสริมและพัฒนาด้านโครงสร้างพื้นฐาน ถนน สะพาน ระบบไฟฟ้า ประปา และวิศวกรรมจราจร ให้เชื่อมโยงและครอบคลุมทุกพื้นที่และมีระบบระบายน้ำที่ดี

๓.๑ แผนงาน อุตสาหกรรมและการโยธา

ที่	ครุภัณฑ์	เป้าหมาย (ผลผลิตของครุภัณฑ์)	งบประมาณและที่ผ่านมา					ผลที่คาดว่าจะ จะได้รับ	หน่วยงาน รับผิดชอบหลัก
			๒๕๖๖ (บาท)	๒๕๖๗ (บาท)	๒๕๖๘ (บาท)	๒๕๖๙ (บาท)	๒๕๗๐ (บาท)		
๒๑	เครื่องสูบน้ำ	เครื่องสูบน้ำ แบบหอยโข่งมอเตอร์ไฟฟ้า สูบน้ำ ได้ ๑,๑๓๐ ลิตรต่อนาที ชุดปั้มน้ำบาดาล(ซบเมอร์ส)	๔๐,๐๐๐	๑๐๐,๐๐๐	๑๐๐,๐๐๐	๑๐๐,๐๐๐	๑๐๐,๐๐๐	ประชาชนมีน้ำอุปโภคและบริโภค อย่างเพียงพอ	กองช่าง
			๔๐,๐๐๐	๑๐๐,๐๐๐	๑๐๐,๐๐๐	๑๐๐,๐๐๐	๑๐๐,๐๐๐		

(๑๔.) ประเภทครุภัณฑ์ ครุภัณฑ์คอมพิวเตอร์หรืออิเล็กทรอนิกส์

๕.๔ กลยุทธ์ ส่งเสริมการใช้เทคโนโลยี ข้อมูล และดิจิทัลแพลตฟอร์มเป็นเครื่องมือการบริหารราชการท้องถิ่น

๕.๑ แผนงาน บริหารงานทั่วไป

ที่	ครุภัณฑ์	เป้าหมาย (ผลผลิตของครุภัณฑ์)	งบประมาณและที่ผ่านมา					ผลที่คาดว่าจะ จะได้รับ	หน่วยงาน รับผิดชอบหลัก
			๒๕๖๖ (บาท)	๒๕๖๗ (บาท)	๒๕๖๘ (บาท)	๒๕๖๙ (บาท)	๒๕๗๐ (บาท)		
๒๑	เครื่องสำรอง ไฟฟ้า	เครื่องสำรองไฟฟ้า ขนาด ๑ kVA ราคา ๕,๗๐๐ บาท จำนวน ๒ เครื่อง - มีกำลังไฟฟ้า ขาออก (Output) ไม่น้อยกว่า ๑ kVA (๖๐๐ Watts) - สามารถสำรองไฟฟ้าได้ไม่ น้อยกว่า ๑๕ นาที	๐	๑๑,๔๐๐	๐	๐	๐	เพิ่มประสิทธิภาพในการบริการ ประชาชน	สำนักปลัด
			๐	๑๑,๔๐๐	๐	๐	๐		

บัญชีครุภัณฑ์

ทบทวนแผนพัฒนาท้องถิ่น ฉบับที่ ๒ (พ.ศ. ๒๕๖๖ - ๒๕๗๐) ครั้งที่ ๑ / ๒๕๖๖

องค์การบริหารส่วนตำบลนาทอน อำเภอทุ่งหว้า จังหวัดสตูล

(๑๕.) ประเภทครุภัณฑ์ ครุภัณฑ์สนาม

๓.๑ แผนงาน อุตสาหกรรมและการโยธา

ที่	ครุภัณฑ์	เป้าหมาย	งบประมาณและที่ผ่านมา					ผลที่คาดว่าจะ	หน่วยงาน
		(ผลผลิตของครุภัณฑ์)	๒๕๖๖ (บาท)	๒๕๖๗ (บาท)	๒๕๖๘ (บาท)	๒๕๖๙ (บาท)	๒๕๗๐ (บาท)	จะได้รับ	รับผิดชอบหลัก
๒๒	เต็นท์สนาม ขนาดใหญ่	จัดซื้อเต็นท์สนามขนาดใหญ่	๐	๐	๗๐,๐๐๐	๐	๐	มีเต็นท์สนามขนาดใหญ่สำหรับใช้ใน กิจกรรมต่างๆ	สำนักปลัด
			๐	๐	๗๐,๐๐๐	๐	๐		

ส่วนที่ ๔

การติดตามและประเมินผล

การติดตามและประเมินผลยุทธศาสตร์

ตามระเบียบกระทรวงมหาดไทยว่าด้วยการจัดทำแผนพัฒนาขององค์กรปกครองส่วนท้องถิ่น พ.ศ. ๒๕๔๘ และที่แก้ไขเพิ่มเติมถึง (ฉบับที่ ๓) พ.ศ. ๒๕๖๑ หมวด ๖ ข้อ ๒๘ และ ข้อ ๒๙ การติดตามและประเมินผลแผนพัฒนาท้องถิ่น กำหนดให้องค์กรปกครองส่วนท้องถิ่นต้องมีการติดตามและประเมินผลแผนพัฒนาท้องถิ่นนั้น คณะกรรมการติดตามและประเมินผลร่วมกับคณะทำงานติดตามและประเมินผลดำเนินการศึกษาแนวทางวิธีการในการติดตามและประเมินผลแผนพัฒนาท้องถิ่น เพื่อนำมาเป็นแนวทางในการดำเนินการติดตามและประเมินผลแผนพัฒนาท้องถิ่นขององค์การบริหารส่วนตำบลนาทอนการศึกษาดังกล่าวได้ดำเนินการตามแนวทาง คือ

แนวทางการพิจารณาการติดตามและประเมินผลแผนพัฒนาท้องถิ่นตามระเบียบกระทรวงมหาดไทยว่าด้วยการจัดทำแผนพัฒนาขององค์กรปกครองส่วนท้องถิ่น พ.ศ. ๒๕๔๘ และที่แก้ไขเพิ่มเติมถึง (ฉบับที่ ๓) พ.ศ. ๒๕๖๑ หมวด ๖ ข้อ ๒๘ และ ข้อ ๒๙ เป็นแบบที่กำหนดให้คณะกรรมการติดตาม และประเมินผลแผนพัฒนาท้องถิ่น ดำเนินการให้คะแนนตามเกณฑ์ที่กำหนดไว้ ซึ่งเป็นส่วนหนึ่งของการติดตามและประเมินผลแผนพัฒนาท้องถิ่นโดยดำเนินการให้แล้วเสร็จภายในหกสิบวันนับแต่วันที่ประกาศใช้งบประมาณรายจ่ายมีรายละเอียด ดังนี้

๔.๑ การติดตามและประเมินผลยุทธศาสตร์

แนวทางการพิจารณาการติดตามและประเมินผลยุทธศาสตร์เพื่อความสอดคล้องแผนพัฒนาท้องถิ่น ประกอบด้วย

- ๑.๑ ข้อมูลสภาพทั่วไปและข้อมูลพื้นฐานขององค์กรปกครองส่วนท้องถิ่น ๒๐ คะแนน
- ๑.๒ การวิเคราะห์สภาพการณ์และศักยภาพ ๒๐ คะแนน
- ๑.๓ ยุทธศาสตร์ ๖๐ คะแนน ประกอบด้วย
 - (๑) ยุทธศาสตร์ขององค์กรปกครองส่วนท้องถิ่น ๑๐ คะแนน
 - (๒) ยุทธศาสตร์ขององค์กรปกครองส่วนท้องถิ่นในเขตจังหวัด ๑๐ คะแนน
 - (๓) ยุทธศาสตร์จังหวัด ๑๐ คะแนน
 - (๔) วิสัยทัศน์ ๕ คะแนน
 - (๕) กลยุทธ์ ๕ คะแนน
 - (๖) เป้าประสงค์ของแต่ละประเด็นกลยุทธ์ ๕ คะแนน
 - (๗) จุดยืนทางยุทธศาสตร์ ๕ คะแนน
 - (๘) แผนงาน ๕ คะแนน
 - (๙) ความเชื่อมโยงของยุทธศาสตร์ในภาพรวม

คะแนน คะแนนรวม ๑๐๐ คะแนน เกณฑ์ที่ควรได้เพื่อให้เกิดความสอดคล้องและขับเคลื่อนการพัฒนาท้องถิ่นขององค์กรปกครองส่วนท้องถิ่น ไม่ควรน้อยกว่าร้อยละ ๘๐ (๘๐ คะแนน)

แนวทางการพิจารณาการติดตามและประเมินผลยุทธศาสตร์เพื่อความสอดคล้อง แผนพัฒนา
ท้องถิ่นขององค์กรปกครองส่วนท้องถิ่น

ประเด็นพิจารณา	คะแนน
๑. ข้อมูลสภาพทั่วไปและข้อพื้นฐานขององค์กรปกครองส่วนท้องถิ่น	๒๐
๒. การวิเคราะห์สถานการณ์และศักยภาพ	๒๐
๓. ยุทธศาสตร์ ประกอบด้วย	๖๐
๓.๑ ยุทธศาสตร์ของการปกครองส่วนท้องถิ่น	๑๐
๓.๒ ยุทธศาสตร์ของการปกครองส่วนท้องถิ่นในเขตจังหวัด	๑๐
๓.๓ ยุทธศาสตร์จังหวัด	๑๐
๓.๔ วิสัยทัศน์	๕
๓.๕ กลยุทธ์	๕
๓.๖ เป้าประสงค์ของแต่ละประเด็นยุทธศาสตร์	๕
๓.๗ จุดยืนทางยุทธศาสตร์	๕
๓.๘ แผนงาน	๕
๓.๙ ความเชื่อมโยงของยุทธศาสตร์ในภาพรวม	๕
	๕
รวมคะแนน	๑๐๐

แนวทางเบื้องต้นในการให้คะแนนแนวทางการพิจารณาการติดตามและประเมินผลยุทธศาสตร์
เพื่อความสอดคล้องแผนพัฒนาท้องถิ่นขององค์กรปกครองส่วนท้องถิ่น

ประเด็นพิจารณา	รายละเอียดหลักเกณฑ์	คะแนนเต็ม	คะแนนที่ได้
๑. ข้อมูลสภาพทั่วไป และ ข้อมูลพื้นฐานขององค์กรปกครองส่วนท้องถิ่น	(๑) ข้อมูลเกี่ยวกับด้านกายภาพ เช่น ที่ตั้งของหมู่บ้าน/ชุมชน/ตำบล ลักษณะภูมิประเทศ ลักษณะภูมิอากาศ ลักษณะของดิน ลักษณะของ แหล่งน้ำ ลักษณะของไม้/ป่าไม้ ฯลฯ ด้านการเมือง/การปกครอง เช่น เขตการปกครอง การเลือกตั้ง ฯลฯ	๒๐ (๓)	
	(๒) ข้อมูลเกี่ยวกับด้านการเมือง/การปกครอง เช่น เขตการปกครอง การเลือกตั้ง ฯลฯ ประชากร เช่น ข้อมูลเกี่ยวกับจำนวนประชากร และ ช่วงอายุ และจำนวนประชากร ฯลฯ	(๒)	
	(๓) ข้อมูลเกี่ยวกับสภาพทางสังคม เช่น การศึกษา สาธารณสุข อาชญากรรม ยาเสพติด การสังคมสงเคราะห์ ฯลฯ	(๒)	
	(๔) ข้อมูลเกี่ยวกับระบบบริการพื้นฐาน เช่น การคมนาคมขนส่ง การไฟฟ้า การประปา โทรศัพท์ ฯลฯ	(๒)	
	(๕) ข้อมูลเกี่ยวกับระบบเศรษฐกิจ เช่น การเกษตร การประมง การปศุสัตว์ การบริการ การท่องเที่ยว อุตสาหกรรม การพาณิชย์/	(๒)	

ประเด็น พิจารณา	รายละเอียดหลักเกณฑ์	คะแนน เต็ม	คะแนนที่ได้
	(๖) ข้อมูลเกี่ยวกับศาสนา ประเพณี วัฒนธรรม เช่น การนับถือศาสนา ประเพณีและงานประจำปี ภูมิปัญญาท้องถิ่น ภาษาถิ่น สินค้าพื้นเมือง และของที่ระลึก ฯลฯ และอื่น ๆ	(๒)	
	(๗) ข้อมูลเกี่ยวกับทรัพยากรธรรมชาติ เช่น น้ำ ป่าไม้ ภูเขา คุณภาพของทรัพยากรธรรมชาติ ฯลฯ	(๒)	
	(๘) การสำรวจและจัดเก็บข้อมูลเพื่อการจัดทำแผนพัฒนาท้องถิ่นหรือการใช้ข้อมูล จปฐ.	(๒)	
	(๙) การประชุมประชาคมท้องถิ่น รูปแบบ วิธีการ และการดำเนินการประชุมประชาคมท้องถิ่น โดยใช้กระบวนการร่วมคิด ร่วมทำร่วมตัดสินใจ ร่วมตรวจสอบ ร่วมรับประโยชน์ ร่วมแก้ปัญหา ปรีกษาหารือ แลกเปลี่ยนเรียนรู้ เพื่อแก้ปัญหาสำหรับการพัฒนาท้องถิ่นตามอำนาจหน้าที่ขององค์กรปกครองส่วนท้องถิ่น	(๓)	
๒. การวิเคราะห์ สภาพการณ์และ ศักยภาพ	(๑) การวิเคราะห์ที่ครอบคลุมความเชื่อมโยง ความสอดคล้องยุทธศาสตร์จังหวัด ยุทธศาสตร์การพัฒนาขององค์กรปกครองส่วนท้องถิ่นในเขตจังหวัด ยุทธศาสตร์ขององค์กรปกครองส่วนท้องถิ่น นโยบายของผู้บริหารท้องถิ่น รวมถึงความเชื่อมโยงแผนยุทธศาสตร์ชาติ ๒๐ปี แผนพัฒนาเศรษฐกิจและสังคมแห่งชาติ และ Thailand ๔.๐	๒๐ (๕)	
	(๒) การวิเคราะห์การใช้ผังเมืองรวมหรือผังเมืองเฉพาะและการบังคับใช้ ผลของการบังคับใช้ สภาพการณ์ที่เกิดขึ้นต่อการพัฒนาท้องถิ่น	(๓)	
	(๓) การวิเคราะห์ทางสังคม เช่น ด้านแรงงาน การศึกษา สาธารณสุข ความยากจน อาชญากรรม ปัญหาเสพติด เทคโนโลยี จารีต ประเพณี วัฒนธรรม ภูมิปัญญาท้องถิ่น เป็นต้น	(๓)	
	(๔) การวิเคราะห์ทางเศรษฐกิจ ข้อมูลด้านรายได้ครัวเรือน การส่งเสริม อาชีพ กลุ่มอาชีพ กลุ่มทางสังคม การพัฒนาอาชีพและกลุ่มต่าง ๆ สภาพทางเศรษฐกิจและความเป็นอยู่ทั่วไป เป็นต้น	(๓)	
	(๕) การวิเคราะห์สิ่งแวดล้อม พื้นที่สีเขียว ธรรมชาติต่าง ๆ ทาง ภูมิศาสตร์ กระบวนการหรือสิ่งที่เกิดขึ้น การประดิษฐ์ที่มีผลต่อ สิ่งแวดล้อมและการพัฒนา	(๓)	
	(๖) ผลการวิเคราะห์ศักยภาพเพื่อประเมินสถานการณ์การพัฒนาในปัจจุบัน และโอกาสการพัฒนาในอนาคตของท้องถิ่น ด้วยเทคนิค SWOT Analysis ที่อาจส่งผลต่อการดำเนินงานได้แก่ S-Strength (จุดแข็ง) Weakness (จุดอ่อน) O-Opportunity (โอกาส) และ T-Threat (อุปสรรค)	(๓)	

ประเด็น พิจารณา	รายละเอียดหลักเกณฑ์	คะแนน เต็ม	คะแนนที่ได้
๓ ยุทธศาสตร์ ๓.๑ ยุทธศาสตร์ ของการปกครอง ส่วนท้องถิ่น	สอดคล้องกับสภาพสังคม เศรษฐกิจ สิ่งแวดล้อมของท้องถิ่น ประเด็น ปัญหา การพัฒนาและแนวทางการพัฒนาที่สอดคล้องกับยุทธศาสตร์ขององค์กร ปกครองส่วนท้องถิ่นและเชื่อมโยงหลักประชารัฐ แผนยุทธศาสตร์ชาติ ๒๐ ปี แผนพัฒนาเศรษฐกิจและสังคมแห่งชาติ และ Thailand ๔.๐	๖๐ (๑๐)	
๓.๒ ยุทธศาสตร์ ของการปกครอง ส่วนท้องถิ่นในเขต จังหวัด	สอดคล้องและเชื่อมโยงกับสภาพสังคม เศรษฐกิจ สิ่งแวดล้อมของ ท้องถิ่น และยุทธศาสตร์จังหวัด และเชื่อมโยงหลักประชารัฐ แผนยุทธศาสตร์ชาติ ๒๐ ปี แผนพัฒนาเศรษฐกิจและสังคมแห่งชาติ และ Thailand ๔.๐	(๑๐)	
๓.๓ ยุทธศาสตร์ จังหวัด	สอดคล้องกับแผนพัฒนาเศรษฐกิจและสังคมแห่งชาติ แผนการบริหาร ราชการแผ่นดิน นโยบาย/ยุทธศาสตร์ คสช. และนโยบายรัฐบาล หลักประชารัฐ แผน ยุทธศาสตร์ชาติ ๒๐ ปี และ Thailand ๔.๐	(๑๐)	
๓.๔ วิสัยทัศน์	วิสัยทัศน์ ซึ่งมีลักษณะแสดงสถานภาพที่องค์กรปกครองส่วนท้องถิ่น ต้องการ จะเป็นหรือบรรลุถึงอนาคตอย่างชัดเจน สอดคล้องกับโอกาส และศักยภาพที่ เป็นลักษณะเฉพาะขององค์กรปกครองส่วนท้องถิ่น และ สัมพันธ์กับโครงการ พัฒนาท้องถิ่น	(๕)	
๓.๕ กลยุทธ์	แสดงให้เห็นช่องทาง วิธีการ ภารกิจหรือสิ่งที่ต้องทำตามอำนาจหน้าที่ ของ องค์กรปกครองส่วนท้องถิ่นที่จะนำไปสู่การบรรลุวิสัยทัศน์ หรือ แสดงให้เห็น ถึงความชัดเจนในสิ่งที่จะดำเนินการให้บรรลุวิสัยทัศน์นั้น	(๕)	
๓.๖ เป้าประสงค์ ของแต่ละประเด็น ยุทธศาสตร์	เป้าประสงค์ของแต่ละประเด็นกลยุทธ์มีความสอดคล้องและสนับสนุน ต่อกล ยุทธ์ที่จะเกิดขึ้น มุ่งหมายสิ่งหนึ่งสิ่งใดที่ชัดเจน	(๕)	
๓.๗ จุดยืนทาง ยุทธศาสตร์ (Positioning)	ความมุ่งมั่นอันแน่วแน่ในการวางแผนพัฒนาท้องถิ่น เพื่อให้บรรลุ วิสัยทัศน์ของ องค์กรปกครองส่วนท้องถิ่น ซึ่งเกิดจากศักยภาพของพื้นที่ จริง ที่จะนำไปสู่ ผลสำเร็จทางยุทธศาสตร์	(๕)	
๓.๘ แผนงาน	แผนงานหรือจุดมุ่งหมายเพื่อการพัฒนาในอนาคต กำหนดจุดมุ่งหมายใน เรื่อง ใดเรื่องหนึ่งหรือแผนงานที่เกิดจากเป้าประสงค์ ตัวชี้วัด ค่าเป้าหมาย กลยุทธ์ จุดยืนทางยุทธศาสตร์และยุทธศาสตร์ขององค์กร ปกครองส่วนท้องถิ่นที่มี ความชัดเจน นำไปสู่การจัดทำโครงการพัฒนา ท้องถิ่นในแผนพัฒนาท้องถิ่น โดยระบุแผนงานและความเชื่อมโยงดังกล่าว	(๕)	
๓.๙ ความ เชื่อมโยงของยุทธ ศาสตร์ในภาพรวม	ความเชื่อมโยงองค์รวมที่นำไปสู่การพัฒนาท้องถิ่นที่เกิดผลผลิต / โครงการจาก แผนยุทธศาสตร์ชาติ ๒๐ ปี แผนพัฒนาเศรษฐกิจและสังคม แห่งชาติ ฉบับที่ ๑๒ Thailand ๔.๐ แผนพัฒนาภาค/แผนพัฒนากลุ่ม จังหวัด/แผนพัฒนา จังหวัด ยุทธศาสตร์การพัฒนาขององค์กรปกครอง ส่วนท้องถิ่นในเขตจังหวัด และยุทธศาสตร์ขององค์กรปกครองส่วนท้องถิ่น	(๕)	
รวมคะแนน		๑๐๐	

๔.๒ การติดตามและประเมินผลโครงการ

แนวทางการพิจารณาการติดตามและประเมินผลโครงการเพื่อความสอดคล้องแผนพัฒนาท้องถิ่น ประกอบด้วย

๒.๑ การสรุปสถานการณ์การพัฒนา ๑๐ คะแนน

๒.๒ การประเมินผลการนำแผนพัฒนาท้องถิ่นไปปฏิบัติในเชิงปริมาณ ๑๐ คะแนน

๒.๓ การประเมินผลการนำแผนพัฒนาท้องถิ่นไปปฏิบัติในเชิงคุณภาพ ๑๐ คะแนน

๒.๔ แผนงานและยุทธศาสตร์การพัฒนา ๑๐ คะแนน

๒.๕ โครงการพัฒนา ๖๐ คะแนน ประกอบด้วย

(๑) ความชัดเจนของชื่อโครงการ ๕ คะแนน

(๒) กำหนดวัตถุประสงค์สอดคล้องกับโครงการ ๕ คะแนน

(๓) เป้าหมาย (ผลผลิตของโครงการ) มีความชัดเจนนำไปสู่การตั้งงบประมาณได้ถูกต้อง ๕ คะแนน (๔) โครงการมีความสอดคล้องกับแผนยุทธศาสตร์ชาติ ๒๐ ปี ๕ คะแนน

(๕) เป้าหมาย (ผลผลิตของโครงการ) มีความสอดคล้องกับแผนพัฒนาเศรษฐกิจและสังคมแห่งชาติ ฉบับที่ ๑๒ ๕ คะแนน

(๖) โครงการมีความสอดคล้องกับ Thailand ๔.๐ ๕ คะแนน

(๗) โครงการสอดคล้องกับยุทธศาสตร์จังหวัด ๕ คะแนน

(๘) โครงการแก้ไขปัญหาความยากจนหรือการเสริมสร้างให้ประเทศชาติมั่นคง มั่งคั่ง ยั่งยืน ภายใต้หลักปรัชญา ๕ คะแนน

(๙) งบประมาณ มีความสอดคล้องกับเป้าหมาย (ผลผลิตของโครงการ) ๕ คะแนน

(๑๐) มีการประมาณการราคาถูกต้องตามหลักวิธีการงบประมาณ ๕ คะแนน

(๑๑) มีการกำหนดตัวชี้วัด (KPI) และสอดคล้องกับวัตถุประสงค์และผลที่คาดว่าจะได้รับ ๕ คะแนน

(๑๒) ผลที่คาดว่าจะได้รับ สอดคล้องกับวัตถุประสงค์ ๕ คะแนน

คะแนนรวม ๑๐๐ คะแนน เกณฑ์ที่ควรได้เพื่อให้เกิดความสอดคล้องและขับเคลื่อนการพัฒนาท้องถิ่นขององค์กรปกครองส่วนท้องถิ่น ไม่ควรมีน้อยกว่าร้อยละ ๘๐ (๘๐ คะแนน)

แนวทางการพิจารณาการติดตามและประเมินผลโครงการ เพื่อความสอดคล้องแผนพัฒนาท้องถิ่นขององค์กรปกครองส่วนท้องถิ่น

ประเด็นการพิจารณา	คะแนน
๑. การสรุปสถานการณ์การพัฒนา	๑๐
๒. การประเมินผลการนำแผนพัฒนาท้องถิ่นไปปฏิบัติในเชิงปริมาณ	๑๐
๓. การประเมินผลการนำแผนพัฒนาท้องถิ่นไปปฏิบัติในเชิงคุณภาพ	๑๐
๔. แนวทางการพัฒนาและยุทธศาสตร์การพัฒนา	๑๐
๕. โครงการพัฒนาประกอบด้วย	๖๐
๕.๑ ความชัดเจนของชื่อโครงการ	๕
๕.๒ กำหนดวัตถุประสงค์สอดคล้องกับโครงการ	๕
๕.๓ เป้าหมาย (ผลผลิตของโครงการ) มีความชัดเจนนำไปสู่การตั้งงบประมาณได้ถูกต้อง	๕
๕.๔ โครงการมีความสอดคล้องกับแผนยุทธศาสตร์ชาติ ๒๐ ปี	๕

ประเด็นการพิจารณา	คะแนน
๕.๕ เป้าหมาย (ผลผลิตของโครงการ) มีความสอดคล้องกับแผนพัฒนาเศรษฐกิจและสังคมแห่งชาติ	๕
๕.๖ โครงการมีความสอดคล้องกับ Thailand ๔.๐	๕
๕.๗ โครงการสอดคล้องกับยุทธศาสตร์จังหวัด	๕
๕.๘ โครงการแก้ไขปัญหาความยากจนหรือการเสริมสร้างให้ประเทศชาติมั่นคง มั่งคั่ง ยั่งยืน ภายใต้หลักปรัชญา	๕
๕.๙ งบประมาณ มีความสอดคล้องกับเป้าหมาย (ผลผลิตของโครงการ)	๕
๕.๑๐ มีการประมาณการราคาถูกต้องตามหลักวิธีการงบประมาณ	๕
๕.๑๑ มีการกำหนดตัวชี้วัด (KPI) และสอดคล้องกับวัตถุประสงค์และผลที่คาดว่าจะได้รับ	๕
๕.๑๒ ผลที่คาดว่าจะได้รับ สอดคล้องกับวัตถุประสงค์	๕
รวมคะแนน	๑๐๐

แนวทางการพิจารณาการติดตามและประเมินผลโครงการเพื่อความสอดคล้องแผนพัฒนาท้องถิ่นขององค์กรปกครองส่วนท้องถิ่น

ประเด็นการพิจารณา	รายละเอียดหลักเกณฑ์	คะแนนเต็ม	คะแนนที่ได้
๑. การสรุปสถานการณ์การพัฒนา	เป็นการวิเคราะห์กรอบการจัดทำยุทธศาสตร์ขององค์กรปกครองส่วนท้องถิ่น (ใช้การวิเคราะห์ SWOT Analysis/Demand (Demand Analysis)/Global Demand และ Trend ปัจจัยและสถานการณ์การเปลี่ยนแปลงที่มีผลต่อการพัฒนา อย่างน้อยต้องประกอบด้วย การวิเคราะห์ศักยภาพด้านเศรษฐกิจ, ด้านสังคม, ด้านทรัพยากรธรรมชาติ และสิ่งแวดล้อม)	๑๐	
๒. การประเมินผลการนำแผนพัฒนาท้องถิ่นไปปฏิบัติในเชิงปริมาณ	๑) การควบคุมที่มีการใช้ตัวเลขต่าง ๆ เพื่อนำมาใช้วัดผลในเชิงปริมาณ เช่น การวัดจำนวนโครงการ กิจกรรม งานต่าง ๆ ก็คือผลผลิตนั่นเองว่า เป็นไปตามที่ตั้งเป้าหมายเอาไว้หรือไม่จำนวนที่ดำเนินการจริงตามที่ได้ กำหนดไว้เท่าไร จำนวนที่ไม่สามารถดำเนินการได้มีจำนวนเท่าไร สามารถอธิบายได้ตามหลักประสิทธิภาพ (Efficiency) ของการพัฒนา ท้องถิ่นตามอำนาจหน้าที่ที่กำหนดไว้ ๒) วิเคราะห์ผลกระทบ/สิ่งที่กระทบ (Impact) โครงการที่ดำเนินการในเชิงปริมาณ (Quantitative)	๑๐	
๓. การประเมินผลการนำแผนพัฒนาท้องถิ่นไปปฏิบัติในเชิงคุณภาพ	๑) การประเมินประสิทธิผลของแผนพัฒนาในเชิงคุณภาพคือการนำเอา เทคนิคต่าง ๆ มาใช้เพื่อวัดว่าภารกิจ โครงการ กิจกรรม งานต่าง ๆ ที่ ดำเนินการในพื้นที่นั้น ๆ ตรงต่อความต้องการของประชาชนหรือไม่ และ เป็นไปตามอำนาจหน้าที่หรือไม่ ประชาชนพึงพอใจหรือไม่ สิ่งของ วัสดุ ครุภัณฑ์ การดำเนินการต่าง ๆ มีสภาพหรือลักษณะถูกต้อง คงทน ถาวร สามารถใช้การได้ตาม วัตถุประสงค์หรือไม่ ซึ่งเป็นไปตามหลักประสิทธิผล (Effectiveness) ผลการปฏิบัติราชการที่บรรลุวัตถุประสงค์และ เป้าหมายของแผนการปฏิบัติราชการตามที่ได้รับงบประมาณมา ดำเนินการ รวมถึงสามารถเทียบเคียงกับส่วนราชการหรือหน่วยงาน ๒) วิเคราะห์ผลกระทบ/สิ่งที่กระทบ (Impact) โครงการที่ดำเนินการในเชิงคุณภาพ (Qualitative)	๑๐	
๔. แผนงานและยุทธศาสตร์การพัฒนา	๑) วิเคราะห์แผนงาน งาน ที่เกิดจากด้านต่าง ๆ มีความสอดคล้องกับยุทธศาสตร์ขององค์กรปกครองส่วนท้องถิ่นในมิติต่าง ๆ จนนำไปสู่การ จัดทำโครงการพัฒนาท้องถิ่นโดยใช้ SWOT Analysis/Demand (Demand Analysis)/Global Demand/Trend หรือหลักการบูรณาการ (Integration) กับองค์กรปกครองส่วนท้องถิ่นที่มีพื้นที่ติดต่อกัน	๑๐	

ประเด็นการพิจารณา	รายละเอียดหลักเกณฑ์	คะแนนเต็ม	คะแนนที่ได้
๔. แผนงานและยุทธศาสตร์การพัฒนา	๒) วิเคราะห์แผนงาน งาน ที่เกิดจากด้านต่าง ๆ ที่สอดคล้องกับการแก้ไขปัญหาความยากจน หลักประชารัฐ และหลักปรัชญาเศรษฐกิจพอเพียง และโดยเฉพาะเศรษฐกิจพอเพียงท้องถิ่น (ด้านการเกษตรและแหล่งน้ำ) (Local Sufficiency Economy Plan : LSEP)	๑๐	
๕. โครงการพัฒนา ๕.๑ ความชัดเจนของชื่อโครงการ	เป็นโครงการที่มีวัตถุประสงค์สนองต่อแผนยุทธศาสตร์การพัฒนาขององค์กรปกครองส่วนท้องถิ่นและดำเนินการเพื่อให้การพัฒนาบรรลุตามวิสัยทัศน์ขององค์กรปกครองส่วนท้องถิ่นที่กำหนดไว้ ชื่อโครงการมีความชัดเจน มุ่งไปเรื่องใดเรื่องหนึ่ง อ่านแล้วเข้าใจได้ว่าจะพัฒนาอะไรในอนาคต	๖๐ (๕)	
๕.๒ กำหนดวัตถุประสงค์สอดคล้องกับโครงการ	มีวัตถุประสงค์ชัดเจน (clear objective) โครงการต้องกำหนดวัตถุประสงค์สอดคล้องกับความเป็นมาของโครงการ สอดคล้องกับหลักการ และเหตุผล วิธีการดำเนินงานต้องสอดคล้องกับวัตถุประสงค์ มีความ เป็นไปได้ชัดเจน มีลักษณะเฉพาะเจาะจง	(๕)	
๕.๓ เป้าหมาย (ผลผลิตของโครงการ) มีความชัดเจนนำไปสู่การตั้งงบประมาณได้ถูกต้อง	สภาพที่อยากให้เกิดขึ้นในอนาคตเป็นทิศทางที่ต้องไปให้ถึงเป้าหมายต้องชัดเจน สามารถระบุจำนวนเท่าไร กลุ่มเป้าหมายคืออะไร มีผลผลิตอย่างไร กลุ่มเป้าหมาย พื้นที่ดำเนินงาน และระยะเวลาดำเนินงาน อธิบายให้ชัดเจนว่าโครงการนี้จะทำที่ไหน เริ่มต้นในเวลาใดและจบลงเมื่อไร ใครคือกลุ่มเป้าหมายของโครงการ หากกลุ่มเป้าหมายมีหลายกลุ่ม ให้บอกชัดเจนไปว่าใครคือกลุ่มเป้าหมายหลัก ใครคือกลุ่มเป้าหมายรอง	(๕)	
๕.๔ โครงการมีความสอดคล้องกับแผนยุทธศาสตร์ ๒๐ ปี	โครงการสอดคล้องกับ (๑) ความมั่นคง (๒) การสร้างความสามารถในการแข่งขัน (๓) การพัฒนาและเสริมสร้างศักยภาพคน (๔) การสร้างโอกาสความเสมอภาคและเท่าเทียมกันทางสังคม (๕) การสร้างการเติบโตบนคุณภาพชีวิตที่เป็นมิตรต่อสิ่งแวดล้อม (๖) การปรับสมดุลและพัฒนาระบบการบริหารจัดการภาครัฐ เพื่อให้เกิดความมั่นคง มั่งคั่ง ยั่งยืน	(๕)	
๕.๕ เป้าหมาย (ผลผลิตของโครงการ) มีความสอดคล้องกับแผนพัฒนาเศรษฐกิจและสังคมแห่งชาติ	โครงการมีความสอดคล้องกับแผนพัฒนาเศรษฐกิจและสังคมแห่งชาติ ฉบับที่ ๑๒ โดย (๑) ยึดหลักปรัชญาของเศรษฐกิจพอเพียง (๒) ยึดคนเป็นศูนย์กลางการพัฒนา (๓) ยึดวิสัยทัศน์ภายใต้ยุทธศาสตร์ชาติ ๒๐ ปี (๔) ยึดเป้าหมายอนาคตประเทศไทย ๒๕๗๙ (๕) ยึดหลักการนำไปสู่การปฏิบัติให้เกิดผลสัมฤทธิ์อย่างจริงจังใน ๕ ปีที่ต่อยอดไปสู่ผลสัมฤทธิ์ที่เป็นเป้าหมายระยะยาว ภายใต้แนวทางการพัฒนา (๑) การยกระดับศักยภาพการแข่งขันและการหลุดพ้นกับดักรายได้ปานกลางสู่รายได้สูง (๒) การพัฒนาศักยภาพคนตามช่วงวัยและการปฏิรูประบบเพื่อสร้างสังคมสูงวัยอย่างมีคุณภาพ (๓) การลดความเหลื่อมล้ำทางสังคม (๔) การรองรับการเชื่อมโยงภูมิภาคและความเป็นเมือง (๕) การสร้างความสำเร็จเติบโตทางเศรษฐกิจและสังคมอย่างเป็นมิตรกับสิ่งแวดล้อม (๖) การบริหารราชการแผ่นดินที่มีประสิทธิภาพ	(๕)	

ประเด็นการพิจารณา	รายละเอียดหลักเกณฑ์	คะแนนเต็ม	คะแนน ที่ได้
๕.๖ โครงการมีความสอดคล้องกับ Thailand ๔.๐	โครงการมีลักษณะหรือสอดคล้องกับการปรับเปลี่ยนโครงสร้างเศรษฐกิจ ไปสู่ Value-Based Economy หรือเศรษฐกิจที่ขับเคลื่อนด้วย นวัตกรรม ทำน้อย ได้มาก เช่น (๑) เปลี่ยนจากการผลิตสินค้า โภคภัณฑ์ ไปสู่สินค้าเชิงนวัตกรรม (๒) เปลี่ยนจากการขับเคลื่อนประเทศด้วยภาคอุตสาหกรรมไปสู่การขับเคลื่อนด้วยเทคโนโลยี ความคิดสร้างสรรค์ และนวัตกรรม (๓) เปลี่ยนจากการเน้นภาคการผลิตสินค้า ไปสู่การเน้น ภาคบริการมากขึ้น รวมถึงโครงการที่เพิ่มเติมด้วยวิทยาการ ความคิด สร้างสรรค์ นวัตกรรม วิทยาศาสตร์ เทคโนโลยี และการวิจัยและพัฒนาแล้วต่อยอดความได้เปรียบเชิงเปรียบเทียบ เช่น ด้านเกษตรเทคโนโลยีชีวภาพ สาธารณสุข วัฒนธรรม ฯลฯ	(๕)	
๕.๗ โครงการสอดคล้อง กับ ยุทธศาสตร์จังหวัด	โครงการพัฒนาท้องถิ่นมีความสอดคล้องกับท่วงระยะเวลาของ แผนพัฒนา จังหวัดที่ได้กำหนดขึ้น เพื่อขับเคลื่อนการพัฒนาท้องถิ่น เสมือนหนึ่งการขับเคลื่อนการพัฒนาจังหวัด ซึ่งไม่สามารถแยกส่วนใด ส่วนหนึ่งออกจกกันได้นอกจากนี้โครงการพัฒนาท้องถิ่นต้องเป็น โครงการเชื่อมต่อหรือเดินทางไป ด้วยกันกับยุทธศาสตร์จังหวัดที่ได้ กำหนดขึ้นที่เป็นปัจจุบัน	(๕)	
๕.๘ โครงการแก้ไข ปัญหา ความยากจน หรือการ เสริมสร้างให้ ประเทศชาติ มั่นคง มั่งคั่ง ยั่งยืน ภายใต้หลักประชารัฐ	เป็นโครงการที่ดำเนินการภายใต้พื้นฐานความพอเพียงที่ประชาชน ดำเนินการเองหรือร่วมดำเนินการ เป็นโครงการต่อยอดและขยายได้ เป็นโครงการที่ประชาชนต้องการเพื่อให้เกิดความยั่งยืน ซึ่งมีลักษณะที่ จะให้ท้องถิ่นมีความ มั่นคง มั่งคั่ง ยั่งยืน เป็นท้องถิ่นที่พัฒนาแล้ว ด้วย การพัฒนาตามปรัชญาเศรษฐกิจพอเพียง และเศรษฐกิจพอเพียงท้องถิ่น (ด้าน การเกษตรและแหล่งน้ำ) (LSEP)	(๕)	
๕.๙ งบประมาณ มี ความ สอดคล้องกับ เป้าหมาย (ผลผลิต ของโครงการ)	งบประมาณโครงการพัฒนาจะต้องคำนึงถึงหลักสำคัญ ๕ ประการในการ จัดทำโครงการได้แก่ (๑) ความประหยัด (Economy) (๒) ความมี ประสิทธิภาพ (Efficiency) (๓) ความมีประสิทธิภาพ (Effectiveness) (๔)ความ ยุติธรรม (Equity) (๕) ความโปร่งใส (Transparency)	(๕)	
๕.๑๐ มีการประมาณ การราคาถูกต้องตาม หลัก วิธีการ งบประมาณ	การประมาณการราคาเพื่อการพัฒนาต้องให้สอดคล้องกับโครงการ ถูกต้อง ตามหลักวิชาการทางช่าง หลักของราคากลาง ราคากลางท้องถิ่น มีความ โปร่งใสในการกำหนดราคาและตรวจสอบได้ในเชิงประจักษ์ มีความคลาด เคลื่อนไม่มากกว่าหรือไม่ต่ำกว่าร้อยละห้าของการนำไปตั้ง งบประมาณรายจ่ายในข้อบัญญัติ/เทศบัญญัติ เงินสะสม หรือ รายจ่ายพัฒนา ที่ปรากฏในรูปแบบอื่น ๆ	(๕)	
๕.๑๑ มีการ กำหนด ตัวชี้วัด (KPI) และ สอดคล้องกับ วัตถุประสงค์ และผลที่คาดว่าจะ ได้รับ	มีการกำหนดดัชนีชี้วัดผลงาน (Key Performance Indicator : KPI) ที่ สามารถวัดได้ (measurable) ใช้บอกประสิทธิผล (effectiveness) ใช้บอก ประสิทธิภาพ (efficiency) ได้ เช่น การกำหนดความพึงพอใจ การกำหนดร้อยละ การกำหนดอันเกิดจากผลของวัตถุประสงค์ที่เกิดขึ้น ที่ได้รับ (การ คาดการณ์ คาดว่าจะได้รับ)	(๕)	

ประเด็นการพิจารณา	รายละเอียดหลักเกณฑ์	คะแนนเต็ม	คะแนนที่ได้
๕.๑๒ ผลที่คาดว่าจะได้รับ สอดคล้องกับวัตถุประสงค์	ผลที่ได้รับเป็นสิ่งที่เกิดขึ้นได้จริงจากการดำเนินการตามโครงการพัฒนา ซึ่งสอดคล้องกับวัตถุประสงค์ที่ตั้งไว้ การได้ผลหรือผลที่เกิดขึ้นจะต้อง เท่ากับวัตถุประสงค์หรือมากกว่าวัตถุประสงค์ ซึ่งการเขียนวัตถุประสงค์ ควรคำนึงถึง (๑) ความเป็นไปได้และมีความเฉพาะเจาะจง ในการดำเนินงานตามโครงการ (๒) วัดและประเมินผลระดับของความสำเร็จได้ (๓) ระบุสิ่งที่ต้องการดำเนินงานอย่างชัดเจนและเฉพาะเจาะจงมากที่สุด และสามารถปฏิบัติได้ (๔) เป็นเหตุเป็นผล สอดคล้องกับความเป็นจริง (๕) ส่งผลต่อการบ่งบอกเวลาได้	(๕)	

๔.๓ สรุปผลการพัฒนาท้องถิ่นในภาพรวม

ตามที่องค์การบริหารส่วนตำบลนาทอน ได้ดำเนินการจัดทำแผนพัฒนาท้องถิ่นขึ้นมาเพื่อใช้เป็นเครื่องมือในการพัฒนาองค์การบริหารส่วนตำบลนาทอน ให้บรรลุเป้าหมายที่วางไว้ เกิดประสิทธิภาพประสิทธิผล สูงสุดในการแก้ไขปัญหาให้กับประชาชน ในการจัดทำแผนพัฒนาท้องถิ่นนั้น จะต้องมีการติดตามและประเมินผล แผนพัฒนาท้องถิ่น ตามระเบียบกระทรวงมหาดไทยว่าด้วยการจัดทำแผน ขององค์กรปกครองส่วนท้องถิ่น พ.ศ. ๒๕๔๘ และที่แก้ไขเพิ่มเติมถึง (ฉบับที่ ๓) พ.ศ. ๒๕๖๑ หมวด ๖ ข้อ ๒๘ และ ข้อ ๒๙ โดยคณะกรรมการติดตามและ ประเมินแผนพัฒนาขององค์การบริหารส่วนตำบลนาทอน เป็นผู้ดำเนินการติดตามและประเมินผลแผนพัฒนาท้องถิ่น ซึ่งคณะกรรมการจะต้องดำเนินการกำหนดแนวทาง วิธีการในการติดตามและประเมินผลแผนพัฒนาท้องถิ่น ดำเนินการติดตามและประเมินผลแผนพัฒนาท้องถิ่น รายงานผลและเสนอความเห็นซึ่งได้จากการติดตามและ ประเมินผลแผนพัฒนาท้องถิ่นต่อผู้บริหารท้องถิ่น เพื่อให้ผู้บริหารท้องถิ่นเสนอต่อสภาท้องถิ่น และคณะกรรมการ พัฒนาท้องถิ่น พร้อมทั้งประกาศผลการติดตาม และประเมินผลแผนพัฒนาท้องถิ่นให้ประชาชนในท้องถิ่นทราบในที่ เปิดเผยภายในสิบห้าวันนับแต่วัน รายงานผลและเสนอความเห็นดังกล่าว และต้องปิดประกาศไว้เป็นระยะเวลาไม่น้อย กว่าสามสิบวันโดยอย่างน้อยปีละหนึ่งครั้งภายในเดือนธันวาคมของทุกปี

ปัจจุบันการติดตามและประเมินผลนั้นมีความสำคัญและจำเป็นต่อการบริหารงาน เป็นอย่างยิ่ง เนื่องจากการติดตามและประเมินผลเป็นการประเมินผลงานการปฏิบัติงานของปีที่ผ่านมาว่ามีความสอดคล้องกับ แผนงานที่ได้วางเอาไว้หรือไม่ รวมทั้งการมีส่วนร่วมของภาคประชาชนอย่างแท้จริง องค์การบริหารส่วนตำบลนาทอน ในฐานะองค์กรปกครองส่วนท้องถิ่นมีภาระหน้าที่ที่จะต้องให้บริการ แก่ประชาชนชุมชน จึงจำเป็นที่จะต้องมีการ ติดตามและประเมินผลแผนพัฒนาท้องถิ่น เพื่อวัดถึงประสิทธิภาพ ประสิทธิผลของการดำเนินการ ในด้านต่างๆ และ เพื่อใช้เปรียบเทียบการทำงานของปีที่ผ่านมาอีกด้วย

การวัดผลในเชิงปริมาณและเชิงคุณภาพ

โดยใช้รูปแบบเชิงพรรณนา ซึ่งสามารถแสดงได้ทั้งการอธิบายเชิงสถิติภาพ กราฟ ข้อมูลต่างๆจาก

๑. ใช้แบบสำหรับการติดตามและประเมินผลเชิงปริมาณและคุณภาพ

(๑) แบบตัวบ่งชี้การปฏิบัติงาน (Performance indicators)

(๒) แบบบัตรคะแนน (Scorecard Model) แบบบัตรคะแนน หรือ Scorecard Model ของ

Kaplan & Norton

(๓) แบบมุ่งวัดผลสัมฤทธิ์ (Result Framework Model (RF))

(๔) แบบเชิงเหตุผล (Logical Model) ตัวแบบเชิงเหตุผล หรือ Logical Model

(๕) แบบวัดกระบวนการปฏิบัติงาน (Process Performance Measurement System (PPMS)) ระบบการวัดกระบวนการปฏิบัติงานหรือ PPMS

(๖) แบบการประเมินโดยใช้วิธีการแก้ปัญหาหรือเรียนรู้จากปัญหาที่เกิดขึ้นหรือ Problem Solving Method

(๗) แบบการประเมินแบบมีส่วนร่วม (Participatory Methods)

(๘) แบบการประเมินผลกระทบ (Impact Evaluation)

(๙) แบบการประเมินความเสี่ยง (Risk Assessment Model)

(๑๐) แบบการประเมินตนเอง (Self-assessment Model) และ

(๑๑) แบบอื่นๆ ที่องค์กรปกครองส่วนท้องถิ่นกำหนดขึ้น ทั้งนี้ต้องอยู่ภายใต้กรอบตามข้อ

(๑) – (๑๐) หรือเป็นแบบผสมก็ได้

๒. เชิงปริมาณ (Quantity) คุณภาพ (Quality) ผลที่ได้จริงๆ คืออะไรค่าใช้จ่าย (Cost) เวลา (Time) เป็นไปตามที่กำหนดไว้หรือไม่

๓. ประชาชนได้ประโยชน์อย่างไรหรือราชการได้ประโยชน์อย่างไร

๔. วัดผลนั้นได้จริงหรือไม่ หรือวัดได้เท่าไร (Key Performance Indicators : KPIs)

๕. ผลกระทบ (Impact)

การวัดผลในเชิงปริมาณ

โดยเครื่องมือที่ใช้ในการติดตามและประเมินผลในเชิงปริมาณ มีดังนี้

แบบที่ ๑ แบบประเมินตนเองในการจัดทำแผนยุทธศาสตร์ขององค์กรปกครองส่วนท้องถิ่น

แบบที่ ๒ แบบติดตามผลการดำเนินงานขององค์กรปกครองส่วนท้องถิ่นตามยุทธศาสตร์การพัฒนา

แบบที่ ๓/๑ แบบประเมินผลการดำเนินงานขององค์กรปกครองส่วนท้องถิ่นตามยุทธศาสตร์

แบบการประเมินประสิทธิภาพการปฏิบัติงานตามแผนพัฒนาขององค์การบริหารส่วนตำบลนาทอน โดยใช้ระบบสารสนเทศการบริหารจัดการเพื่อการวางแผนและการประเมินผลขององค์กรปกครองส่วนท้องถิ่น หรือระบบ e-plan

การวัดผลในเชิงคุณภาพ

องค์การบริหารส่วนตำบลนาทอนใช้การสำรวจความพึงพอใจในการวัดผลเชิงคุณภาพโดยภาพรวม โดยได้มีการประเมินความพึงพอใจ ซึ่งการประเมินความพึงพอใจทำให้ทราบถึงผลเชิงคุณภาพ ในการดำเนินงานขององค์การบริหารส่วนตำบลนาทอนในภาพรวม

โดยเครื่องมือที่ใช้ในการประเมินความพึงพอใจ มีดังนี้

แบบที่ ๓/๒ แบบประเมินความพึงพอใจต่อผลการดำเนินงานขององค์การบริหารส่วนตำบล

แบบที่ ๓/๓ แบบประเมินความพึงพอใจของประชาชนที่มีต่อการให้บริการ

แบบรายงานการติดตามและประเมินผล

แบบรายงานการติดตามและประเมินผลแผนการพัฒนาศูนย์บริการส่วนท้องถิ่น ประกอบไปด้วยแบบรายงาน ๓ แบบ และเครื่องมือในการเก็บรวบรวมข้อมูล ๒ แบบ ดังแผนภูมิต่อไปนี้

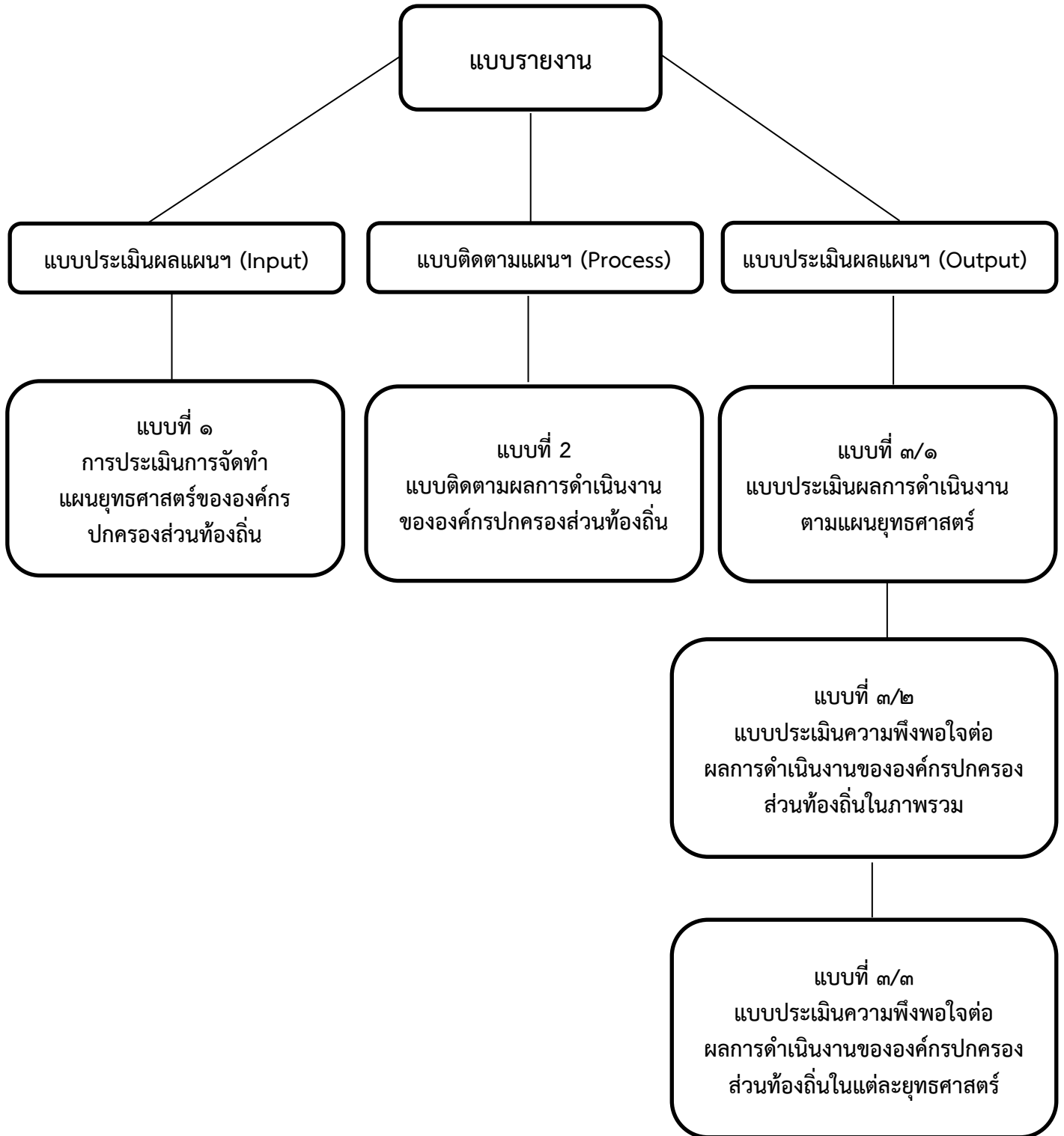

ซึ่งประโยชน์ที่ได้รับจากการติดตามและประเมินผลการพัฒนาท้องถิ่นในภาพรวม มีดังต่อไปนี้

๑. การติดตามและประเมินผลเป็นการเก็บรวบรวมข้อมูลเกี่ยวกับการปฏิบัติงานว่าเป็นไปตามแผนที่กำหนดไว้หรือไม่ มีปัญหาอุปสรรคอย่างไร เพื่อใช้เป็นข้อมูลประกอบการตัดสินใจของผู้บริหารในการกำหนดทิศทางขององค์กร

๒. การประเมินผลเป็นกระบวนการกำหนดรูปแบบในการจัดเก็บรวบรวมข้อมูลและนำไปใช้ในการเก็บข้อมูลที่เกิดขึ้น เพื่อนำมาเปรียบเทียบกับวัตถุประสงค์หรือเป้าหมาย เพื่อนำผลที่ได้ไปใช้ในการแก้ไขปัญหาและตัดสินใจทางเลือกที่เหมาะสมในการบริหารจัดการองค์กร

๓. การประเมินผลช่วยชี้ให้เห็นความสำคัญของแต่ละโครงการตามลำดับก่อนหลัง โดยสามารถจะทราบได้ว่าโครงการใดมีความจำเป็นเร่งด่วนกว่ากัน ทั้งนี้เพื่อช่วยแก้ปัญหาในการคัดเลือก โครงการ ตลอดจนช่วยลดความกดดันจากอำนาจทางการเมือง อันเนื่องมาจากโครงการมีจำนวนมากแต่เงินทุนสนับสนุนมีจำนวนจำกัด ดังนั้นการประเมินผลโครงการต่างๆอย่างมีระบบและครบถ้วนทุกขั้นตอน จะทำให้ได้ข้อมูลเชิงประจักษ์ที่น่าเชื่อถือ ซึ่งจะช่วยให้มั่นใจได้ว่าโครงการใดควรจะได้รับพิจารณาให้การสนับสนุนก่อน และโครงการใดควรให้การสนับสนุนในลำดับถัดไป

๔. การประเมินผลช่วยให้ได้ข้อมูลย้อนกลับจากผู้รับบริการข้อมูลประเภทนี้ทำให้ทราบถึงข้อจำกัดและปัญหาต่างๆในการปฏิบัติงานเพื่อนำมาปรับปรุงโครงการ ตลอดจนเพื่อก่อให้เกิดความสัมพันธ์ที่ดี ระหว่างผู้ให้และผู้รับบริการ

๔.๔ ข้อเสนอแนะในการจัดทำแผนพัฒนาท้องถิ่นในอนาคต

๔.๔.๑ ผลกระทบนำไปสู่ออนาคต

๑. เกิดการพัฒนาที่ล่าช้า เพราะการดำเนินงานต่างๆ ขององค์กรปกครองส่วนท้องถิ่นต้องผ่านกระบวนการหลายขั้นตอนสลับซับซ้อน

๒. ประชาชนอาจเกิดความเบื่อหน่ายกับกระบวนการจัดทำแผนที่มีความยุ่งยากมากขึ้น

๓. ปัญหาอาจไม่ได้รับการแก้ไขอย่างตรงจุดเพราะข้อจำกัดของระเบียบกฎหมายที่ทำให้ยากและบางเรื่องอาจทำไม่ได้

๔.๔.๒ ข้อเสนอแนะ ผลจากการพัฒนา

๑. การจัดทำแผนพัฒนาท้องถิ่นควรพิจารณาใช้แผนยุทธศาสตร์การพัฒนามาเป็นกรอบในการจัดทำแผนพัฒนาท้องถิ่นและให้มีความสอดคล้องกัน

๒. การจัดทำแผนพัฒนาท้องถิ่นควรพิจารณางบประมาณและคำนึงถึงสถานการณ์ ด้านการคลังในการพิจารณาโครงการ/กิจกรรม ที่จะบรรจุในแผนพัฒนาท้องถิ่น

๓. ควรเร่งรัดให้มีการดำเนินโครงการ/กิจกรรม ที่ตั้งในข้อบัญญัติงบประมาณรายจ่าย ให้สามารถดำเนินการได้ในปีงบประมาณนั้น

๔. องค์กรบริหารส่วนตำบลควรพิจารณาตั้งงบประมาณให้เพียงพอและเหมาะสมกับ ภารกิจ แต่ละด้านที่จะต้องดำเนินการ ซึ่งจะช่วยลดปัญหาในการโอนเพิ่ม โอนลด และการโอนตั้งจ่าย เป็นรายการใหม่

ภาคผนวก

ยุทธศาสตร์การพัฒนาขององค์การบริหารส่วนตำบลนาทอน

ยุทธศาสตร์ที่ ๑. ยุทธศาสตร์พัฒนาการท่องเที่ยวเชิงนิเวศระดับโลกอย่างยั่งยืน

แนวทางการพัฒนา

๑. ส่งเสริมและพัฒนาศักยภาพอุทยานธรณีโลก เป็นฐานรองรับการขยายตัวด้านการท่องเที่ยวให้เพียงพอควบคู่กับสิ่งแวดล้อมเพื่อความสมดุลของธรรมชาติ
๒. ส่งเสริมและพัฒนาการท่องเที่ยวเชิงนิเวศ เชิงสุขภาพ เชิงเรียนรู้ เชิงวัฒนธรรมที่หลากหลาย เพื่อสร้างจุดขายรองรับการท่องเที่ยวใหม่ภายใต้ New Normal
๓. ส่งเสริมและพัฒนาาระบบสาธารณูปโภค ระบบสารสนเทศและสิ่งอำนวยความสะดวก และความปลอดภัย เพื่อสร้างความมั่นใจให้แก่นักท่องเที่ยว
๔. พัฒนาแหล่งท่องเที่ยวให้สะอาด สวยงาม มีภูมิทัศน์ และสถาปัตยกรรมที่รองรับอัตลักษณ์ของพื้นที่
๕. พัฒนาเทคโนโลยี การสื่อสาร ข่าวสาร ประชาสัมพันธ์ที่ทันสมัย เพื่อรองรับการท่องเที่ยว
๖. ส่งเสริมและพัฒนาสมรรถนะบุคลากรในสาขาการท่องเที่ยวอย่างต่อเนื่อง

ค่าเป้าหมาย

๑. ท้องถิ่นมีแหล่งท่องเที่ยวเชิงนิเวศน์ สังคม วิถีชีวิตและวัฒนธรรมของท้องถิ่น โดยจัดการของชุมชน

ตัวชี้วัด

๑. จำนวนแหล่งท่องเที่ยวเชิงนิเวศน์รวมทั้งแหล่งท่องเที่ยวทางธรณีวิทยา และสถานประกอบการได้รับพัฒนาสู่มาตรฐานการท่องเที่ยวไทยที่เพิ่มขึ้น

ยุทธศาสตร์ที่ ๒. ยุทธศาสตร์การพัฒนาเศรษฐกิจฐานรากให้เข้มแข็งและยั่งยืน

แนวทางการพัฒนา

๑. พัฒนาพลังการผลิตให้มีมูลค่าเพิ่มขึ้น พร้อมลดต้นทุนและส่งเสริมการแปรรูปสินค้าเกษตร ประมง ปศุสัตว์ ผลไม้ การส่งเสริมการปลูกไม้เศรษฐกิจเพื่อมรดกของลูกหลานในอนาคต เพื่อสร้างฐานรายได้ให้กับเกษตรกร
๒. ส่งเสริมเศรษฐกิจพอเพียงและความรู้ทฤษฎีใหม่ สร้างฐานวิสาหกิจชุมชนและเครือข่ายเกษตรกรอินทรีย์เพื่อต่อยอดเกษตรกรรุ่นใหม่ให้เข้มแข็ง
๓. ส่งเสริมและพัฒนาตลาดและตลาดดิจิทัล กระจายผลิตภัณฑ์ต่างๆ ไปสู่ชุมชนโลก เพื่อยกระดับรายได้ให้กับประชาชนในพื้นที่อย่างต่อเนื่อง
๔. ส่งเสริมและพัฒนาศักยภาพบุคลากรทางภาคเกษตร วิสาหกิจชุมชน และแรงงานให้มีทักษะในอาชีพที่สูงขึ้น ก้าวทันเทคโนโลยี เพื่อความทันสมัยและยั่งยืน
๕. ส่งเสริมและพัฒนาด้านโครงสร้างพื้นฐาน ระบบไฟฟ้า ประปาและวิศวกรรมจราจรให้เชื่อมโยงและครอบคลุมทุกพื้นที่และมีระบบระบายน้ำที่ดี

ค่าเป้าหมาย

๑. เส้นทางคมนาคมได้มาตรฐาน ประชาชนใช้สัญจรไปมาได้อย่างสะดวก รวดเร็วและปลอดภัย
๒. การพัฒนาโครงสร้างพื้นฐานมีประสิทธิภาพ ประชาชนมีคุณภาพชีวิตที่ดี

ตัวชี้วัด

๑. ร้อยละการเพิ่มขึ้นของทางหลวงท้องถิ่นที่มีมาตรฐาน
๒. ร้อยละของสาธารณูปโภคที่ได้รับการพัฒนา

ยุทธศาสตร์ที่ ๓. ยุทธศาสตร์การพัฒนาศักยภาพคนและสังคมให้ทันสมัยสร้างภูมิปัญญาและการเรียนรู้อย่างต่อเนื่อง

แนวทางการพัฒนา

๑. ส่งเสริมและพัฒนาคนในท้องถิ่นให้มีศักยภาพ ภูมิปัญญา ทักษะชีวิต พัฒนาสมรรถนะ เพื่อรองรับต่อการเปลี่ยนแปลง และการดำรงชีวิตด้วยความปลอดภัย
๒. ส่งเสริมและพัฒนาคุณภาพการศึกษาทุกระบบให้มีขีดความสามารถในการแข่งขันทั้งด้าน ภาษา เทคโนโลยี และศิลปะ ก้าวหน้าทันโลก
๓. ส่งเสริมและพัฒนาการป้องกันบรรเทาสาธารณภัย อุบัติภัย และภัยธรรมชาติ และการใช้นวัตกรรมเพื่อเตือนภัย รวมถึงพัฒนาระบบความปลอดภัยในชีวิตและทรัพย์สินของประชาชน ชุมชน โดยใช้เทคโนโลยีช่วยบริหารจัดการ
๔. ส่งเสริมและพัฒนากีฬา สถานบริการการกีฬา การท่องเที่ยวเชิงกีฬา เพื่อเป็นนันทนาการ และจัดกิจกรรมทางกีฬาที่หลากหลายต่อเนื่อง สร้างความแข็งแรงของประชาชน และการแข่งขันเป็นชื่อเสียงจังหวัด ยกระดับเศรษฐกิจของจังหวัดจากการกีฬา
๕. ส่งเสริมและพัฒนาาระบบสาธารณสุขและสุขภาพประชาชนให้เข้มแข็งและแข็งแรง ลดความเหลื่อมล้ำในการเข้าถึงบริการสาธารณสุขและการป้องกันโรค
๖. ส่งเสริมและพัฒนาคุณภาพชีวิตให้กับเด็ก เยาวชน สตรี ผู้สูงอายุผู้พิการและผู้ด้อยโอกาสอย่างต่อเนื่อง
๗. ส่งเสริมและพัฒนาสังคมผู้สูงอายุให้มีคุณภาพชีวิตที่ดี มีประโยชน์ต่อสังคม
๘. ส่งเสริมและสนับสนุนการมีส่วนร่วมในการป้องกันปัญหาเสพติดโดยชุมชน ครอบครัว ศาสนาและองค์กรต่างๆ

ค่าเป้าหมาย

๑. ศูนย์พัฒนาเด็กเล็กได้รับการส่งเสริม พัฒนาศักยภาพทางการศึกษา กีฬา นันทนาการ ศาสนา และวัฒนธรรม
๒. ประชาชนมีการสืบสาน อนุรักษ์ฟื้นฟู ขนบธรรมเนียม ประเพณี วัฒนธรรม และภูมิปัญญาท้องถิ่นอย่างต่อเนื่อง
๓. ชุมชนมีความสงบเรียบร้อย ประชาชนได้รับการช่วยเหลือบรรเทาปัญหาความเดือดร้อนจากสาธารณภัยอย่างรวดเร็วและทั่วถึง
๔. ประชาชนมีสุขภาพพลานามัยแข็งแรง
๕. ประชาชนได้รับการส่งเสริมด้านสังคมสงเคราะห์และสวัสดิการสังคมอย่างทั่วถึง
๖. กลุ่มอาชีพ กลุ่มสตรี กลุ่มเกษตรกร มีความเข้มแข็งและมีศักยภาพในการพัฒนาท้องถิ่น ประชาชนมีอาชีพ รายได้ สามารถพึ่งพาตนเองได้

ตัวชี้วัด

๑. ร้อยละของเด็กก่อนระดับวัยเรียน/ประถมศึกษาที่ได้รับการบริการด้านการศึกษาของท้องถิ่น
๒. จำนวนกิจกรรมที่ศูนย์พัฒนาเด็กเล็กได้มีการพัฒนาคุณภาพการศึกษา
๓. จำนวนกิจกรรมด้านการกีฬาและนันทนาการ การศาสนา วัฒนธรรมและภูมิปัญญาท้องถิ่นที่ได้รับการส่งเสริมการดำเนินการอย่างต่อเนื่อง
๔. ร้อยละของประชาชนที่ได้รับการช่วยเหลือด้านการป้องกันและบรรเทาสาธารณภัย
๕. ร้อยละของผู้ป่วยโรคติดต่อที่ลดลง

๖. ร้อยละของประชาชนที่ได้รับการด้านสาธารณสุขของท้องถิ่น
๗. ร้อยละของผู้สูงอายุ ผู้พิการ ผู้ป่วยเอดส์ และผู้ยากไร้ที่ได้รับการช่วยเหลือด้านสวัสดิการสังคม หรือการสังคมสงเคราะห์
๘. ร้อยละของประชาชนที่ได้รับการส่งเสริมความรู้ด้านเกษตร/การประกอบอาชีพ

**ยุทธศาสตร์ที่ ๔. ยุทธศาสตร์พัฒนาความสมดุลทางทรัพยากรธรรมชาติและสิ่งแวดล้อม
แนวทางการพัฒนา**

๑. ส่งเสริมและสนับสนุนการบริหารจัดการขยะ ขยะอันตราย น้ำเสีย เพื่อลดมลพิษในชุมชน และแหล่งบริการสาธารณะประโยชน์
๒. ส่งเสริมและสนับสนุนสร้างจิตสำนึกของประชาชนในการเฝ้าระวัง รักษาดูแล และแก้ไขปัญหาทรัพยากรธรรมชาติและสิ่งแวดล้อมให้ยั่งยืนเพื่อความสุขของชุมชน
๓. ส่งเสริมและสนับสนุนการเพิ่มพื้นที่สีเขียวให้ชุมชนและพื้นที่พืชรพพยากรธรรมชาติที่เสื่อมโทรม ให้อยู่ควบคู่กันได้
๔. ส่งเสริมและบำรุงรักษาแหล่งกำเนิดต้นน้ำ ลำธาร เพื่อการแก้ไขปัญหาหน้าท่วมน้ำแล้ง ซ้ำซากและการระบายน้ำอย่างรวดเร็ว

ค่าเป้าหมาย

๑. ปริมาณขยะตกค้างครัวเรือนลดลง ประชาชนเห็นความสำคัญและให้ความร่วมมือในการอนุรักษ์ พื้นที่พืชรพพยากรธรรมชาติและสิ่งแวดล้อม

ตัวชี้วัด

๑. ร้อยละของปริมาณขยะครัวเรือนที่ลดลง
๒. ร้อยละของประชาชนที่เข้าร่วมกิจกรรมด้านการอนุรักษ์ทรัพยากรธรรมชาติและสิ่งแวดล้อม

**ยุทธศาสตร์ที่ ๕. ยุทธศาสตร์เสริมสร้างธรรมาภิบาลในการบริหารจัดการองค์กรท้องถิ่น
แนวทางการพัฒนา**

๑. เสริมสร้างความเข้มแข็งของภาคประชาชนในกระบวนการมีส่วนร่วมพัฒนาท้องถิ่นสร้างเครือข่ายทางาน เสริมสร้างความเข้มแข็งเพื่อติดตามตรวจสอบการใช้อำนาจภาครัฐอย่างมีประสิทธิภาพ
๒. สร้างภาคราชการให้มีประสิทธิภาพและปลูกฝังจิตสำนึกข้าราชการให้เห็นความสำคัญและยึดมั่นในหลักธรรมาภิบาล การเปิดเผยข้อมูลข่าวสารที่หลากหลาย
๓. เสริมสร้างประชาธิปไตยความสมานฉันท์และความมั่นคงในสังคม เพื่อให้สังคมสงบสุข และมีความปลอดภัย

๔. ส่งเสริมการใช้เทคโนโลยี ข้อมูล และดิจิทัลแพลตฟอร์มเป็นเครื่องมือการบริหารภาคราชการท้องถิ่น

ค่าเป้าหมาย

๑. ประชาชนในท้องถิ่นมีความพึงพอใจต่อการบริการ และมีส่วนร่วมในการพัฒนาท้องถิ่น
๒. องค์กรมีระบบการบริหารจัดการที่ดี และมีศักยภาพในการปฏิบัติงานเพิ่มขึ้น

ตัวชี้วัด

๑. ร้อยละของประชาชนที่มีส่วนร่วมในการบริหารการพัฒนาของท้องถิ่น
๒. ร้อยละของบุคลากรที่ได้รับการพัฒนาประสิทธิภาพ