



ที่ ศธ๐๔๐๐๗.๖๗๑/ว๕๖

โรงเรียนราชประชานุเคราะห์ ๔๒ จังหวัดสตูล
๒๕๕ หมู่ ๗ ตำบลเกตุรี อำเภอเมืองสตูล
จังหวัดสตูล

วันที่รับ... 21
วันที่... 1 / 12 / ๒6
เวลา... ๑๑ : ๓๐

๒๖ มกราคม ๒๕๖๖

เรื่อง ขอบความอนุเคราะห์ประชาสัมพันธ์การรับนักเรียนใหม่ ประจำปีการศึกษา ๒๕๖๖

เรียน นายกองค้ำการบริหารส่วนตำบลทุกแห่งและนายกเทศมนตรีตำบลทุกแห่ง

สิ่งที่ส่งมาด้วย ๑. แผ่นพับประชาสัมพันธ์โรงเรียนราชประชานุเคราะห์ ๔๒ จังหวัดสตูล จำนวน ๑ แผ่น
๒. แบบฟอร์มใบสมัครเรียน จำนวน ๑ ชุด

ด้วยโรงเรียนราชประชานุเคราะห์ ๔๒ จังหวัดสตูล สังกัดสำนักบริหารงานการศึกษาพิเศษ สำนักงานคณะกรรมการการศึกษาขั้นพื้นฐาน กระทรวงศึกษาธิการ ได้มีกำหนดเปิดรับสมัครนักเรียนใหม่ ประจำปีการศึกษา ๒๕๖๖ ตั้งแต่วันที่ ๖ มกราคม ๒๕๖๖ เป็นต้นไป ในระดับชั้นประถมศึกษาปีที่ ๑ ถึงชั้นมัธยมศึกษาปีที่ ๖ เพื่อเปิดโอกาสให้ผู้ด้อยโอกาสทางการศึกษาได้รับการศึกษาอย่างเท่าเทียมกัน

ในการนี้จึงขอความอนุเคราะห์มายังหน่วยงานของท่าน ดังต่อไปนี้

๑. ประชาสัมพันธ์และเผยแพร่ข้อมูลการรับสมัครนักเรียนใหม่ ในปีการศึกษา ๒๕๖๖
๒. ค้นหานักเรียนที่ด้อยโอกาสทางการศึกษาในเขตพื้นที่บริการของท่าน
๓. ส่งต่อนักเรียนมายังโรงเรียนราชประชานุเคราะห์ ๔๒ จังหวัดสตูล
๔. ติดต่อประสานงานที่เกี่ยวข้องผ่านหมายเลขโทรศัพท์
 - ครูบูรโอนี เกาะยาฮี ๐๙๒-๘๘๔๔๕๕๓ แม่นิง
 - ครูสารินี หมดตานี ๐๘๓-๖๕๖๗๖๖๔ แมร์นี
 - นางพัชนี หมดยะผา ๐๘๖-๒๗๔๗๔๗๘ แมร์รอง (รองผู้อำนวยการโรงเรียน)
 - นางสุพรรณมา แก้วเพิ่มพูน ๐๘๔-๘๔๗๔๒๒๔ แมใหญ่ (ผู้อำนวยการโรงเรียน)

จึงเรียนมาเพื่อโปรดพิจารณาและดำเนินการ หวังเป็นอย่างยิ่งว่าได้รับการอนุเคราะห์จากท่านด้วยดี

และขอขอบพระคุณเป็นอย่างสูงมา ณ โอกาสนี้

เรียน นายก อบต. นาทอง

- โรงเรียนราชประชานุเคราะห์ ๔๒

ขอความอนุเคราะห์ประชาสัมพันธ์
การรับสมัครนักเรียนใหม่ ประจำปีการศึกษา

๒๕๖๖

- เพื่อโปรดพิจารณา

ผู้อำนวยการโรงเรียนราชประชานุเคราะห์ ๔๒ จังหวัดสตูล

โรงเรียนราชประชานุเคราะห์ ๔๒ จังหวัดสตูล

โทร ๐๙๒-๘๘๔๔๕๕๓, ๐๘๓-๖๕๖๗๖๖๔

โทรสาร ๐๗๔-๘๓๓๗๐๖

ขอแสดงความนับถือ

นางสุพรรณมา แก้วเพิ่มพูน

- เพื่อโปรดพิจารณา

นางสุพรรณมา แก้วเพิ่มพูน

๑๐.๗.๖๖

- ประสงค์ นิ่มน้อย

๑ ก.พ. ๖๖

- เห็นควรประชาสัมพันธ์

นายสุทัศน์ โคกทอน

1 ก.พ. ๖๖

1 ก.พ. ๖๖



เอกสาร ๑/๒๕๖๖

สำหรับชั้น

- ประถมศึกษาปีที่.....
- มัธยมศึกษาปีที่.....

รูปถ่าย
๓x๔ ซม.

แบบใบสมัครการเข้าเรียน
โรงเรียนราชประชานุเคราะห์ ๔๒ จังหวัดสตูล

เขียนที่.....

วันที่.....เดือน.....พ.ศ. ๒๕๖๖

เรียน คณะกรรมการรับสมัครนักเรียน

ข้าพเจ้า (ต.ช./ต.ญ./นาย/นางสาว).....เลขประจำตัวประชาชน

- - - - ภูมิลำเนาอยู่บ้านเลขที่.....
หมู่ที่.....ตำบล.....อำเภอ.....จังหวัด.....รหัสไปรษณีย์.....
โทรศัพท์.....โทรศัพท์บ้าน.....

โรงเรียนเดิมของข้าพเจ้า คือ.....

ตำบล/แขวง.....อำเภอ/เขต.....จังหวัด.....รหัสไปรษณีย์.....
โทรศัพท์.....สาเหตุที่ออกจากโรงเรียนเดิม.....

ข้าพเจ้าขอสมัครเข้าเรียนในโรงเรียนราชประชานุเคราะห์ ๔๒ จังหวัดสตูล ชั้น.....

ปีการศึกษา ๒๕๖๖ เพื่อมีเหตุผลความจำเป็นดังนี้ (โปรดระบุเหตุผลโดยเรียงลำดับความสำคัญ)

.....
.....
.....
.....
.....
.....
.....
.....
.....

สำหรับเจ้าหน้าที่

- เด็กได้รับผลกระทบจากเหตุการณ์ความไม่สงบใน ๓ จว.ชายแดนภาคใต้
- เด็กถูกบังคับให้ขายแรงงานหรือแรงงานเด็ก
- เด็กแว้น
- เด็กที่อยู่ในธุรกิจทางเพศหรือโศกณิเด็ก
- เด็กที่ถูกทอดทิ้ง/เด็กกำพร้า
- เด็กที่ถูกทำร้ายทารุณ
- เด็กยากจนมาก (เป็นพิเศษ)
- เด็กในชนกลุ่มน้อย
- เด็กที่มีปัญหาเกี่ยวกับสุขภาพจิต
- เด็กที่ได้รับผลกระทบจากโรคเอดส์หรือโรคติดต่อร้ายแรงที่สังคมรังเกียจ
- เด็กในสถานกึ่งนิรโทษกรรมเด็กและเยาวชน
- เรียนข้าม

ข้าพเจ้าขอรับรองว่า ข้อความทั้งหมดในใบสมัครเป็นความจริงทุกประการ ถ้าหากตรวจสอบภายหลังพบว่าข้อความดังกล่าวไม่เป็นความจริง ข้าพเจ้ายินดีให้โรงเรียนคัดชื่อออกจากการเป็นนักเรียนของโรงเรียน

ลงชื่อ.....ผู้สมัคร
(.....)

ข้าพเจ้า (นาย/นาง/นางสาว).....เลขประจำตัวประชาชน.....
 อยู่บ้านเลขที่.....หมู่ที่.....ถนน.....ตำบล/แขวง.....
 อำเภอ/เขต.....จังหวัด.....รหัสไปรษณีย์.....
 โทรศัพท์.....อาชีพ.....
 มีความสัมพันธ์เกี่ยวข้องกับ (ต.ช./ต.ญ./นาย/นางสาว).....
 โดยเป็น บิดา มารดา อื่น ๆ (โปรดระบุ).....
 ขอรับรองว่าข้อความที่กล่าวมานั้นเป็นความจริงทุกประการ

ลงชื่อ.....ผู้ปกครอง
(.....)
วันที่...../...../.....

หมายเหตุ หากมีเอกสารหรือหลักฐานให้แนบมาพร้อมกับใบสมัครเพื่อประกอบการพิจารณา

สำหรับเจ้าหน้าที่	
รับสมัครวันที่.....เดือน.....พ.ศ. ๒๕๖๖	
เอกสารประกอบ	
๑.....	
๒.....	
๓.....	
๔.....	
ลงชื่อ.....ผู้รับสมัคร	
(.....)	

คำรับรองของ
ผู้บริหารสถานศึกษาที่อยู่ใกล้กับภูมิลำเนาของเด็ก

บุคคลที่ ๓

ข้าพเจ้า (นาย/นาง/นางสาว).....เลขประจำตัวประชาชน
---- ตำแหน่ง.....
 สถานที่ทำงาน.....เลขที่.....ถนน.....
 ตำบล/แขวง.....อำเภอ/เขต.....จังหวัด.....
 รหัสไปรษณีย์.....โทรศัพท์.....ขอรับรองว่า (ต.ช./ต.ญ.).....
 เป็นผู้ด้อยโอกาส มีคำชี้แจงหรือเหตุผลประกอบ ดังนี้

ลงชื่อ.....

(.....)

ตำแหน่ง.....

บุคคลที่ ๒

คำรับรองของ
กำนัน ผู้ใหญ่บ้าน หรือผู้นำชุมชน

ข้าพเจ้า (นาย/นาง/นางสาว).....เลขประจำตัวประชาชน
---- ตำแหน่ง.....
 สถานที่ทำงาน.....เลขที่.....ถนน.....
 ตำบล/แขวง.....อำเภอ/เขต.....จังหวัด.....รหัสไปรษณีย์.....
 โทรศัพท์.....ขอรับรองว่า (ต.ช./ต.ญ.).....
 เป็นผู้ด้อยโอกาส มีคำชี้แจงหรือเหตุผลประกอบ ดังนี้.....

ลงชื่อ.....

(.....)

ตำแหน่ง.....



ใบตรวจสอบประวัตินักเรียน

๑. ชื่อ (ด.ช./ด.ญ./นาย/นางสาว).....
เลขประจำตัวประชาชน □-□□□□□□-□□□□□□-□□-□
วัน/เดือน/ปีเกิด.....อายุ.....ปี.....เดือน.....เชื้อชาติ.....สัญชาติ.....
ศาสนา.....ภูมิลำเนาเดิมอยู่บ้านเลขที่.....หมู่ที่.....ตำบล/แขวง.....
อำเภอ/เขต.....จังหวัด.....รหัสไปรษณีย์.....โทรศัพท์.....
๒. ชื่อบิดา.....
เลขประจำตัวประชาชน □-□□□□□□□□-□□□□-□.....เชื้อชาติ.....สัญชาติ.....
ศาสนา.....อาชีพ.....อายุ.....ปี.....โทรศัพท์.....
๓. ชื่อมารดา.....
เลขประจำตัวประชาชน □-□□□□□□-□□□□□□-□□.....เชื้อชาติ.....สัญชาติ.....
ศาสนา.....อาชีพ.....อายุ.....ปี.....โทรศัพท์.....
๔. สภาพการสมรสของบิดามารดา
 อยู่ด้วยกัน หย่า แยกกันประกอบอาชีพ ถึงแก่กรรม(บิดามารดาถึงแก่กรรมให้แนบสำเนาใบมรณบัตรประกอบทางสมควรด้วย)
 อื่น ๆ (โปรดระบุ).....
๕. จำนวนพี่น้องร่วมบิดา มารดาเดียวกัน รวม.....คน เป็นชาย.....คน หญิง.....คน ผู้สมัครเป็นบุตรคนที่.....
พี่น้องแยกไปประกอบอาชีพต่างหาก.....คน ช่วยบิดา/มารดาทำงาน.....คน กำลังเรียน.....คน
เรียนอยู่โรงเรียนสงเคราะห์.....คน ยังไม่ได้เข้าเรียน.....คน รวมมีพี่น้องทั้งสิ้น.....คน
๖. ชื่อผู้ปกครอง (นาย/นาง/น.ส.).....
เลขประจำตัวประชาชน □-□□□□□□-□□□□□□-□□-□.....เกี่ยวข้องเป็น.....
อยู่บ้านเลขที่.....หมู่ที่.....ถนน.....ตำบล/แขวง.....อำเภอ/เขต.....
.....จังหวัด.....รหัสไปรษณีย์.....โทรศัพท์.....
๗. บ้านของบิดา มารดา บ้านส่วนตัว ราคาประมาณ.....บาท
 บ้านเช่า เสียค่าเช่าเดือนละ.....บาทหรือปีละ.....บาท
 อาศัยอยู่กับผู้อื่น
๘. บิดา มารดามีที่ดินเป็นของตนเอง ประมาณ.....ไร่ ราคาประมาณ.....บาท ขณะนี้ได้ใช้ประโยชน์ คือ
(เช่น ทำไร่ ทำนา ฯลฯ).....
หรือเช่าที่ดิน.....ไร่ เพื่อทำประโยชน์ (โปรดระบุ).....เสียค่าเช่าปีละ.....
๙. บิดามีรายได้ประมาณปีละ.....บาท มารดามีรายได้ประมาณปีละ.....บาท
รวมมีรายได้ปีละ.....บาท ผู้ปกครองมีรายได้ประมาณปีละ.....บาท
๑๐. รายจ่ายของครอบครัวประมาณปีละ.....บาท

๑๑. นักเรียนที่สมัครเข้าเรียนจัดอยู่ในเด็กด้อยโอกาสประเภท.....เนื่องจาก.....

๑๒. สวัสดิการที่รัฐบาลจัดให้ครอบครัว

มีบัตรสงเคราะห์ ประเภท..... มีบัตรประกันสุขภาพถ้วนหน้า

มีบัตรทหารผ่านศึกษา ประเภท..... อื่น ๆ (โปรดระบุ).....

๑๓. โรงเรียนประถมศึกษาของรัฐที่อยู่ใกล้บ้านมากที่สุด คือ โรงเรียน.....

ตำบล/แขวง.....อำเภอ/เขต.....จังหวัด.....

อยู่ห่างจากบ้านพักประมาณ.....กิโลเมตร

๑๔. โรงเรียนมัธยมศึกษาของรัฐที่อยู่ใกล้บ้านมากที่สุด คือ โรงเรียน.....

ตำบล/แขวง.....อำเภอ/เขต.....จังหวัด.....

อยู่ห่างจากบ้านพักประมาณ.....กิโลเมตร

ขอรับรองว่าข้อความข้างต้นเป็นความจริงทุกประการ

ลงชื่อ.....บิดา/มารดา/หรือผู้ปกครอง

(.....)



แบบตอบยืนยัน

การเข้าเรียนโรงเรียนราชประชานุเคราะห์ ๔๒ จังหวัดสตูล

ข้าพเจ้า(นาย/นาง/นางสาว).....อายุ.....ปี
เชื้อชาติ..... สัญชาติ..... ศาสนา..... อยู่บ้านเลขที่.....
หมู่ที่..... ตำบล/แขวง..... อำเภอ/เขต..... จังหวัด.....
รหัสไปรษณีย์..... โทรศัพท์.....

มีความเกี่ยวข้องกับ (ตช./ตญ./นาย/นางสาว).....

ในฐานะ

- บิดา
 มารดา
 ผู้ปกครอง
 อื่น ๆ

ขอยืนยันให้ (ตช./ตญ./นาย/นางสาว).....
เข้าเรียนในระดับชั้น.....ของโรงเรียน.....
ตำบล..... อำเภอ..... จังหวัด.....
ตั้งแต่ปีการศึกษา.....

ลงชื่อ.....บิดา/มารดา/หรือผู้ปกครอง

(.....)

วันที่.....เดือน.....พ.ศ.....

หมายเหตุ แบบสำเนาบัตรประชาชนของผู้ปกครองด้วย

รูปถ่าย

ชั้น.....ปีการศึกษา.....

เลขประจำตัว.....

ประวัตินักเรียน

ชื่อ.....นามสกุล.....ชื่อเล่น.....อายุ.....ปี

นักเรียนเข้าเรียนชั้น.....โรงเรียนเดิม.....

วันเดือนปีเกิด.....หมู่เลือด.....เชื้อชาติ.....สัญชาติ.....

ศาสนา.....เลขประจำตัวประชาชน.....

บิดาชื่อ.....นามสกุล.....อายุ.....

สถานภาพ ยังมีชีวิต เสียชีวิต อาชีพ.....

มารดาชื่อ.....นามสกุล.....อายุ.....

สถานภาพ ยังมีชีวิต เสียชีวิต อาชีพ.....

สถานภาพสมรสบิดามารดา.....จำนวนพี่น้องร่วมบิดามารดาเดียวกัน รวม.....คน

ชาย.....คน หญิง.....นักเรียนเป็นบุตรคนที่.....บิดามีรายได้ประมาณปีละ.....

มารดามีรายได้ประมาณปีละ.....รวมมีรายได้ปีละ.....

ที่อยู่ปัจจุบันตามทะเบียนบ้าน รหัสประจำบ้าน.....บ้านเลขที่.....หมู่.....ตำบล.....

อำเภอ.....จังหวัด.....รหัสไปรษณีย์.....

ที่อยู่ปัจจุบัน รหัสประจำบ้าน.....บ้านเลขที่.....หมู่.....ตำบล.....

อำเภอ.....จังหวัด.....รหัสไปรษณีย์.....

เบอร์โทรศัพท์ ผู้ปกครอง ๑.....

๒.....

๓.....

สภาพครอบครัว

.....

.....

.....

.....

ใบมอบตัวเข้าเรียนในโรงเรียนราชประชานุเคราะห์ ๔๒ จังหวัดสตูล

ข้าพเจ้า (นาย/นาง/นางสาว).....
 เลขประจำตัวประชาชน.....อยู่บ้านเลขที่.....หมู่ที่.....
 ตำบล/แขวง.....อำเภอ/เขต.....จังหวัด.....
 รหัสไปรษณีย์.....โทรศัพท์.....

ขอมอบตัว (ด.ช./ด.ญ./นาย/นางสาว).....ชั้น.....
 เกี่ยวข้องเป็น.....กับข้าพเจ้า(ซึ่งมีสิทธิ์เป็นผู้ปกครองที่ถูกต้องตามกฎหมาย)ให้อยู่ใน
 อำนาจปกครองดูแลของผู้อำนวยการโรงเรียนราชประชานุเคราะห์ ๔๒ จังหวัดสตูลหรือผู้ที่ได้รับ
 มอบหมายโดยมีสิทธิ์ในการปกครองดูแล,การศึกษาอบรม,การใช้จ่ายเงิน,การบริหารจัดการโครงการ
 เรียนฟรี ๑๕ ปี,การเข้าร่วมกิจกรรมนอกสถานที่,การไปทัศนศึกษานอกสถานที่,การตัดสินใจในการ
 ดูแลรักษาพยาบาลและการตรวจสุขภาพเมื่อจำเป็น

ข้าพเจ้าในฐานะผู้ปกครองยินดีที่จะให้ความร่วมมือกับโรงเรียนในการปกครองดูแล
 สนับสนุนในการเรียนและอื่น ๆ รวมถึงการรับ - ส่ง นักเรียนตามกำหนดของโรงเรียน

ข้าพเจ้ายินดีปฏิบัติตามข้อตกลงหรือระเบียบของโรงเรียนและสัญญาว่าจะไม่ย้าย
 นักเรียนออกจนกว่าจะจบหลักสูตรหากไม่มีความจำเป็นจริง ๆ

ทั้งนี้ ตั้งแต่วันที่.....เดือน.....พ.ศ.....เป็นต้นไป

ลงชื่อ.....ผู้ปกครอง

(.....)

ลงชื่อ.....เจ้าหน้าที่รับมอบตัว

(.....)

ลงชื่อ.....งานรับนักเรียน

(.....)

ลงชื่อ.....ผู้รับมอบอำนาจ

(นางสุพรรณมา แก้วเพิ่มพูน)

ผู้อำนวยการโรงเรียนราชประชานุเคราะห์ ๔๒ จังหวัดสตูล

หนังสือสัญญา

วันที่.....เดือน.....พ.ศ.....

ณ.....

ข้าพเจ้า(นาย/นาง/นางสาว).....เป็นผู้ปกครองของ
 (ต.ช/ต.ญ/นาย/นางสาว).....ซึ่งเกี่ยวข้องกับข้าพเจ้าในฐานะ.....
 ขอให้สัญญากับโรงเรียนราชประชานุเคราะห์ ๔๒ จังหวัดสตูล ในเรื่องกฎระเบียบ วินัยของโรงเรียน
 ดังข้อตกลงที่แนบที่ได้รับการชี้แจงในที่ประชุม หากบุตรหลานซึ่งอยู่ในความปกครองของข้าพเจ้าฝ่า
 ผืนกฎระเบียบวินัยดังกล่าว

ข้าพเจ้าในฐานะผู้ปกครองของ(ต.ช/ต.ญ/นาย/นางสาว).....
 ยินยอมให้ทางโรงเรียน ยึดหรือทำลายทรัพย์สิน เพื่อลงโทษต่อการกระทำที่ผิดระเบียบวินัยดังกล่าว
 โดยจะไม่เรียกร้องใด ๆ ทั้งสิ้น

ข้าพเจ้าขอลงรายชื่อไว้เป็นหลักฐานในการให้ความยินยอมกับทางโรงเรียน
 ราชประชานุเคราะห์ ๔๒ จังหวัดสตูล ด้วยความเต็มใจ

ลงชื่อ.....ผู้ปกครอง
 (.....)

ลงชื่อ.....พยาน
 (.....)

ลงชื่อ.....พยาน
 (.....)

การรับสมัครนักเรียน

โรงเรียนราชประชานุเคราะห์ ๔๒ จังหวัดสตูล ดำเนินการรับสมัครนักเรียนด้วยโอกาสทางการศึกษา ๑๐ ประเภท

๑. เด็กที่ถูกบังคับให้ขายแรงงานหรือแรงงานเด็ก
๒. เด็กเร่ร่อน
๓. เด็กที่อยู่ในธุรกิจทางเพศหรือโสเภณีเด็ก
๔. เด็กที่ถูกทอดทิ้งหรือเด็กกำพร้า
๕. เด็กที่ถูกทำร้ายทารุณ
๖. เด็กยากจน (มากเป็นพิเศษ)
๗. เด็กในชนกลุ่มน้อย
๘. เด็กที่มีปัญหาเกี่ยวกับยาเสพติด
๙. เด็กที่ได้รับผลกระทบจากโรคเอดส์หรือโรคติดต่อร้ายแรงที่สังคมรังเกียจ
๑๐. เด็กในสถานพินิจคุ้มครองเด็กและเยาวชน

ดำเนินการคัดเลือกนักเรียน

๑. แต่งตั้งคณะกรรมการรับนักเรียน
๒. ติดต่อประสานงานขอความร่วมมือกับองค์การบริหารส่วนตำบลในเขตพื้นที่รับผิดชอบในการสำรวจนักเรียนผู้ด้วยโอกาสทางการศึกษา ครอบครัวมีฐานะยากจน เพื่อพิจารณาเข้าเรียน
๓. ติดต่อสอบถามเพื่อขอข้อมูลที่สำนักงานพัฒนาสังคมและความมั่นคงของมนุษย์จังหวัดสตูล
๔. ติดต่อประสานงานขอความร่วมมือกับสำนักงานเขตพื้นที่การศึกษาสตูลเพื่อขอข้อมูลพื้นที่ที่มีอัตรานักเรียนต่อตำ
๕. ออกตรวจสภาพข้อเท็จจริงและรับนักเรียนที่ประสบปัญหาทางครอบครัวและได้รับการส่งต่อจาก สนง. พมจ. บ้านพักเด็กฯ สถานพินิจฯ



ปฏิทินการรับสมัครนักเรียน ปีการศึกษา ๒๕๖๖

กำหนดการ	กำหนดวัน	เวลา	สถานที่
๑. รับสมัครและคัดเลือก ปีการศึกษา ๒๕๖๖	๓๐ มกราคม ๒๕๖๖ ปิดรับสมัครต้นไป	๐๘.๐๐ - ๑๖.๓๐ น.	ณ ห้องวิชาการ (อาคารภูมิบาล ชั้น ๑)
๒. ประกาศผู้มีสิทธิ์เข้าเรียน	๓๐ เมษายน ๒๕๖๖	-	
๓. รายงานตัวเพื่อเข้าเรียน ปีการศึกษา ๒๕๖๖ - ระดับชั้นมัธยมศึกษาปีที่ ๑ และ ม.๔ (พร้อมประชุมผู้ปกครองนักเรียนใหม่)	๑๕ พฤษภาคม ๒๕๖๖	๐๘.๓๐ - ๑๐.๓๐ น. และ ๑๐.๓๐ - ๑๒.๐๐ น.	ณ ห้องวิชาการ (อาคารภูมิบาล ชั้น ๑)
- ระดับชั้นประถมศึกษาปีที่ ๑ และชั้นเลื่อน	๑๕ พฤษภาคม ๒๕๖๖		
๔. สอบคัดกรองห้องนักเรียนใหม่ - ระดับชั้นมัธยมศึกษาปีที่ ๑ และ ม.๔	๑๕ พฤษภาคม ๒๕๖๖	๐๘.๓๐ - ๑๒.๐๐ น.	ณ ห้องวิชาการ (อาคารภูมิบาล ชั้น ๑)
๕. เปิดภาคเรียนที่ ๑ ปีการศึกษา ๒๕๖๖	๑๖ พฤษภาคม ๒๕๖๖		

สิ่งที่ต้องเตรียมในวันรายงานตัว

๑. เอกสารตามประกาศ
๒. ชุดนักเรียนและชุดพละของโรงเรียนเดิม
๓. ชุดลำลองและชุดนอน ไม่เกิน ๕ ชุด
๔. เครื่องใช้ส่วนตัวที่จำเป็นเบื้องต้น เช่น แปรงสีฟัน ยาสีฟัน สบู่อาบน้ำ ฯ
๕. หากมีโรคประจำตัว นำยามาด้วย
๖. ห้ามพกโทรศัพท์และสิ่งของมีค่า

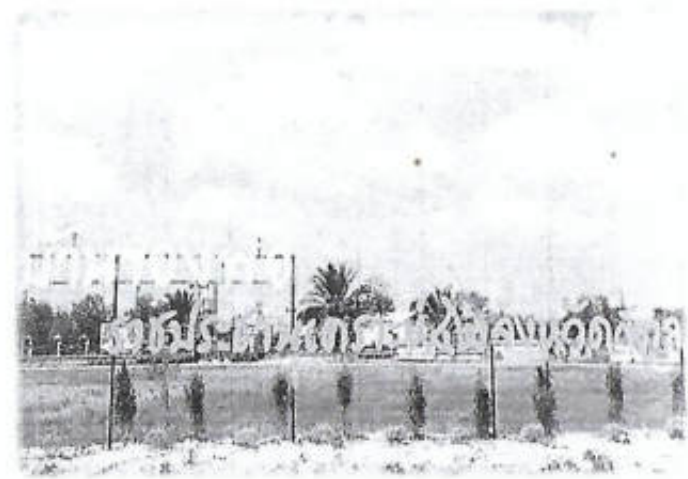

คำขวัญโรงเรียน

รักศักดิ์ศรี มีคุณธรรม นำวิชาการ สืบสานงานพระราชดำริ

เอกลักษณ์

แหล่งปมเพาะคนดี มีอาชีพสุจริต ตามปรัชญาเศรษฐกิจพอเพียง

อัตลักษณ์

จงรักภักดี มีคุณธรรม น้อมนำแนวทางพระราชดำริ

สีประจำโรงเรียน

สีน้ำเงิน หมายถึง สีแทนพระมหากษัตริย์
สีเหลือง หมายถึง เป็นสีประจำพระองค์ของ
พระบาทสมเด็จพระปรมินทรมหาภูมิพลอดุลยเดช รัชการที่ ๙



การจัดการศึกษา

๑. จัดการศึกษาระดับประถมศึกษาปีที่ ๑ ถึงมัธยมศึกษาปีที่ ๖ ตามหลักสูตรแกนกลางฯ
๒. จัดการศึกษาหลักสูตรทวิศึกษา (ปวช.) กับวิทยาลัยเทคนิคสตูลสาขาคหกรรม สาขาช่างไฟฟ้า สาขาคอมพิวเตอร์ธุรกิจ และวิทยาลัยเกษตรและเทคโนโลยี สาขาเกษตรกรรม ในระดับชั้นมัธยมศึกษาปีที่ ๔-๖

แผนการรับนักเรียน

ประจำปีการศึกษา ๒๕๖๖

โรงเรียนราชประชานุเคราะห์ ๔๒ จังหวัดสตูล

- ชั้นประถมศึกษาปีที่ ๑ จำนวน ๓๕ คน
- ชั้นมัธยมศึกษาปีที่ ๑ จำนวน ๑๒๐ คน
- ชั้นมัธยมศึกษาปีที่ ๔ จำนวน ๘๐ คน



หลักฐานที่ใช้ในการสมัคร

- สำเนาทะเบียนบ้านของนักเรียน บิดา มารดา
 - สำเนาบัตรประจำตัวประชาชนของนักเรียน บิดา มารดา และผู้ปกครอง
 - รูปถ่ายนักเรียนหน้าตรงสวมชุดนักเรียนขนาด ๑ นิ้ว (จำนวน ๓ รูป)
 - สำเนาสูติบัตรของนักเรียน
 - หลักฐานการเรียน
 - สำเนาใบมรณบัตรของบิดา มารดา (กรณีเสียชีวิต)
 - หนังสือส่งตัวจากโรงเรียนเดิม (กรณีย้ายเข้า)
 - อื่น ๆ
- หมายเหตุ เอกสารทุกรายการ อย่างละ ๓ ฉบับ

ที่อยู่โรงเรียน/เบอร์ติดต่อ

- ๒๕๙ ม.๗ ตำบลเกตุรี อำเภอเมืองสตูล จังหวัดสตูล ๙๑๑๔๐
- โทร ๐๙๒-๘๘๔๔๕๕๙๑ ครูนูรอณี เกษยาชี
- โทร ๐๘๓-๖๕๖๗๖๖๔ ครูสุรณี หมดตานี
- โทร ๐๘๖-๒๗๔๗๕๗๘ รองผู้อำนวยการโรงเรียน
- โทร ๐๘๔-๘๘๗๕๒๒๔ ผู้อำนวยการโรงเรียน



นโยบายของ

โรงเรียนราชประชานุเคราะห์ ๔๒ จังหวัดสตูล

๑. ส่งเสริมและสนับสนุนให้ผู้ด้อยโอกาสทางการศึกษาได้รับการศึกษาอย่างเท่าเทียมกัน
๒. ส่งเสริมให้นักเรียนมีความรู้ความสามารถ มีทักษะ และประสบการณ์ในด้านวิชาชีพเพื่อเป็นงานประกอบอาชีพในอนาคต
๓. พัฒนาคุณภาพชีวิตนักเรียนให้มีความสมบูรณ์ ด้านคุณธรรม จริยธรรม ค่านิยมที่ดีงาม และรักษาขนบธรรมเนียมประเพณีอันดีงามของสังคมตลอดไป
๔. ส่งเสริมให้นักเรียนมีความรู้ ความเข้าใจ และประสบการณ์ประชาธิปไตยอันมีพระมหากษัตริย์ทรงเป็นประมุขจนสามารถเป็นผู้นำของชุมชน
๕. ปลูกฝังให้นักเรียนมีความรักชาติ ศาสนา พระมหากษัตริย์

สิทธิประโยชน์ที่นักเรียนได้รับจาก
โรงเรียนราชประชานุเคราะห์ ๔๒ จังหวัดสตูล

๑. อุปกรณ์การเรียน
๒. ชุดนักเรียน
๓. ชุดพละ
๔. รongเท้า/ถุงเท้านักเรียน
๕. อาหารวันละ ๓ มื้อ
๖. ที่พักนักเรียน
๗. ทัศนศึกษา
๘. รถรับส่งนักเรียน
๙. ของใช้ส่วนตัว



หมายเหตุ : นักเรียนไม่มีค่าใช้จ่ายใดๆ ยกเว้นค่าประกันชีวิต ๑๐๐ บาท/ปี